



FERRARIO

Casa d'Aste



Asta Pubblica

Vendita Generale

Martedì 19 Dicembre 2023

VIA VALLAZZE 78 – MILANO – ITALIA









FERRARIO
Casa d' Aste

ASTA PUBBLICA

Martedì 19 dicembre 2023

Vendita generale

Prima sessione

Martedì 19 dicembre – ore 9.30
lotti 1 - 969

Seconda sessione

Martedì 19 dicembre – ore 14.00
lotti 970 - 2418

PRESSO LA NOSTRA SEDE

Ferrario Aste S.r.l.

Via Vallazze, 78 - 20131 Milano (IT)
tel. +39 02 49.53.57.20 - Fax +39 02 49.53.57.22
P. IVA 08778990963
info@ferrarioaste.com - www.ferrarioaste.com

INDICE

Prima sessione - Martedì 19 dicembre 2023 - ore 9.30

Antichi Stati - Lombardo Veneto	lotti 1-62
Antichi Stati - Modena	lotti 63-100
Antichi Stati - Napoli e Province Napoletane	lotti 101-168
Antichi Stati - Parma	lotti 169-201
Antichi Stati - Stato Pontificio	lotti 202-358
Antichi Stati - Romagne	lotti 359- 368
Antichi Stati - Sardegna	lotti 369-517
Antichi Stati - Sicilia	lotti 518-633
Antichi Stati - Toscana	lotti 634-690
Vie di mare e navigazione	lotti 691-697
Regno d'Italia - Vittorio Emanuele II	lotti 698-792
Regno d'Italia - Umberto I	lotti 793-822
Regno d'Italia - Vittorio Emanuele III	lotti 823-969

Seconda sessione - Martedì 19 dicembre 2023 - ore 14.00

Regno d'Italia - Servizi	lotti 970-1146
Repubblica Sociale Italiana - Luogotenenza	lotti 1147-1234
Repubblica Italiana	lotti 1235-1442
Trieste A e B, Emissioni Locali, Autonome, C.L.N., Corpo Polacco	lotti 1443-1656
Occupazioni I Guerra Mondiale - Terre Redente	lotti 1657-1698
Occupazioni II Guerra Mondiale	lotti 1699-1745
Uffici Postali all'Estero	lotti 1746-1793
Colonie e Possedimenti	lotti 1794-2049
San Marino - Vaticano - S.M.O.M.	lotti 2050-2202
Europa	lotti 2203-2239
Oltremare	lotti 2240-2274
Lotti e collezioni	lotti 2275-2418

VISIONE DEI LOTTI

Esclusivamente solo su appuntamento, presso la nostra sede a Milano, via Vallazze 78.

Prima dell'Asta: da lunedì 11 dicembre a venerdì 15 dicembre e lunedì 18 dicembre 2023, dalle ore 10.00 alle 18.00.

Durante l'Asta: martedì 19 dicembre, dalle ore 9.00 al termine dell'Asta.

Le immagini di tutti i lotti singoli ed i video dei lotti e collezioni sono visibili sul nostro sito www.ferrarioaste.com

NOSTRI RECAPITI E CONTATTI

Potete scriverci ai seguenti indirizzi e-mail:

- **info@ferrarioaste.com** per ogni richiesta di informazione relativa al materiale proposto
- **ordini@ferrarioaste.com** per effettuare le Vostre offerte
- **amministrazione@ferrarioaste.com** per ogni aspetto inerente il pagamento e/o la fatturazione

Durante la visione lotti e le sessioni d'Asta saremo sempre raggiungibili anche al numero **331.20.75.742**.

COME PARTECIPARE ALL'ASTA LIVE

REGISTRAZIONE



Collegarsi al sito <https://live.ferrarioaste.com/> e cliccare sul link in alto a destra **REGISTRATI ORA**, che vi condurrà alla pagina <https://live.ferrarioaste.com/it/register/1/>

Compilare il modulo di registrazione con tutti i dati richiesti e premere invio. Si riceverà una e-mail per la verifica dell'indirizzo di posta elettronica: cliccare sul link per completare la registrazione.

Ferrario Aste provvederà ad autorizzare la sua partecipazione all'Asta tramite e-mail (verificate che non finisca in SPAM), per tale motivo vi invitiamo a verificare sempre di aver ricevuto conferma di registrazione e il relativo "plafond" di spesa. Qualora aveste problemi nella registrazione potete contattarci al numero 0249535720.

Consigliamo vivamente di registrarsi nei giorni precedenti all'Asta.

Una volta registrati, è anche possibile inviare le proprie offerte telematiche per corrispondenza.

LOGIN E ASTA LIVE



Sul sito <https://live.ferrarioaste.com/> cliccare sul link in alto a destra **LOGIN** e inserire **nome utente** (o e-mail) e **password**. Verificare che in alto compaia il proprio nome utente con i pulsanti per la gestione e la visualizzazione dei propri dati.

Collegarsi all'interfaccia dell'Asta live <https://live.ferrarioaste.com/la/> Quando l'Asta live entra in azione i lotti vengono visualizzati, uno di seguito all'altro, con la possibilità di inserire offerte di un valore prestabilito tramite il pulsante verde.

Se l'Asta non è ancora incominciata solitamente compare un messaggio con l'orario della prossima Asta.

OFFERTE E AGGIUDICAZIONE



Cliccando sul **PULSANTE VERDE** è possibile **inserire l'offerta secondo gli scatti prefissati**, del valore minimo utile a superare l'offerta al momento vincente (se non vi sono offerte il valore è uguale alla base d'Asta).

Se l'offerta è vincente, un messaggio a video lo comunica. Le offerte per il lotto sono ancora aperte per cui altri utenti potrebbero rilanciare.

La banda colorata sotto al nome del lotto cambia colore e da verde diventa **ARANCIONE**: si tratta del cosiddetto "fair warning" che invita chi è interessato ad affrettarsi nell'inserire la propria offerta.

Quando la banda colorata sotto al nome del lotto cambia colore e diventa **ROSSA**, non è più possibile inserire offerte: al titolare dell'offerta vincente **compare un messaggio che conferma l'aggiudicazione**.

Una volta aggiudicato un lotto, si passa al lotto successivo. Tutti i lotti vengono aperti e chiusi uno dopo l'altro in sequenza, fino al termine del catalogo.

TABELLA SCATTI

DA EURO	A EURO	INCREMENTI DI EURO
1,00 €	200,00 €	10,00 €
201,00 €	500,00 €	20,00 €
501,00 €	1000,00 €	25,00 €
1.001,00 €	1.500,00 €	50,00 €
1.501,00 €	2.500,00 €	100,00 €
2.501,00 €	4.000,00 €	200,00 €
4.001,00 €	10.000,00 €	250,00 €
10.001,00 €	20.000,00 €	500,00 €
20.001,00 €	30.000,00 €	1.000,00 €
30.001,00	Oltre	2.000,00 €

HOW TO PARTICIPATE TO OUR LIVE-AUCTION

REGISTER



Connecting to the site <https://live.ferrarioaste.com/> and clicking on the upper right corner on **REGISTER NOW**, will lead you to the page <https://live.ferrarioaste.com/it/register/1/>

Fill in the registration form with all the required data and press enter. You will receive an e-mail to verify your e-mail address: click on the link to complete the registration process.

Ferrario Aste will authorize your participation in the Auction via e-mail; please check you received our confirming e-mail, containing the personalized authorized expense limit. Do not hesitate to contact us at +39.0249535720 for any problem in the registration process.

We strongly recommend that you register in the days preceding the Auction.

Once registered, you can also send your bids by e-mail, fax or telephone.

LOGIN AND LIVE-AUCTION

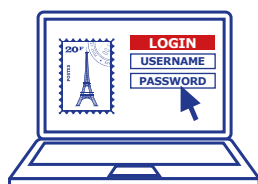

On the <https://live.ferrarioaste.com/> site, click on the upper right corner on **LOGIN** enter your **username** (or e-mail) and **password**. Verify that your username appears at the top with the buttons for managing and viewing your data.

Connect to the live Auction interface <https://live.ferrarioaste.com/la/> When the Live-Auction is activated, lots are displayed, one after the other, with the possibility of entering bids of a predetermined value using the green button.

If the Auction has not yet started, a message usually appears with the scheduled time of next Auction.

BIDS AND AWARD



By clicking on the **GREEN BUTTON** you can **enter your bid according to set increases**, of the minimum value useful to overtake the previous bid (if there are no bids, the value is equal to starting price).

If the bid is successful, a message on the screen communicates it. Bids for the lot are still open, so other users could raise it.

The colored band under the lot name changes its color from green to **ORANGE**: this is the so-called "fair warning" that invites those interested in to hurry up in entering their bid.

When the colored band under the lot name changes color and turns to **RED**, it is no longer possible to insert bids: **a message confirming the awarding appears to the owner of the winning bid.**

Once a lot has been awarded, the system goes to the next lot. All lots are opened and closed one after the other, until the end of the Auction.

INCREASE TABLE

FROM EURO	TO EURO	INCREASES IN EURO
1,00 €	200,00 €	10,00 €
201,00 €	500,00 €	20,00 €
501,00 €	1000,00 €	25,00 €
1.001,00 €	1.500,00 €	50,00 €
1.501,00 €	2.500,00 €	100,00 €
2.501,00 €	4.000,00 €	200,00 €
4.001,00 €	10.000,00 €	250,00 €
10.001,00 €	20.000,00 €	500,00 €
20.001,00 €	30.000,00 €	1.000,00 €
30.001,00	Over	2.000,00 €

CONDIZIONI DI VENDITA

1. Premesse

La vendita all'asta e/o a trattativa privata dei lotti conferiti a Ferrario Aste S.r.l. sono disciplinate dalle presenti condizioni di vendita. **Con l'invio del proprio ordine d'acquisto o con la propria offerta in sala, l'acquirente accetta integralmente tutte le condizioni di vendita di seguito elencate.** Tutti i lotti offerti sono di proprietà di terzi, che hanno garantito la piena e libera disponibilità, nonché la legittima e lecita provenienza degli stessi, e che hanno conferito a Ferrario Aste S.r.l. mandato a vendere per loro conto. Tutto il materiale è garantito dal conferente, autentico e senza difetti occulti, salvo indicazione contraria inserita nella descrizione del catalogo. Lo stato di conservazione dei lotti è segnalato a titolo meramente indicativo.

2. Partecipazioni in sala

Ferrario Aste S.r.l. si riserva il diritto di richiedere ai partecipanti all'asta informazioni sulle proprie generalità e sulle referenze bancarie, nonché il diritto di vietare a partecipanti non graditi l'ingresso in sala.

3. Partecipazione per corrispondenza o tramite collegamento telefonico

Gli ordini potranno essere inviati per posta, posta elettronica o tramite fax, utilizzando l'apposito modulo d'ordine, da compilare in ogni sua parte. Con la sottoscrizione e l'invio dello stesso, il partecipante si impegna a corrispondere il prezzo dei lotti che gli verranno aggiudicati. Contestazioni dovute a negligenza o errore nella compilazione di offerte scritte per corrispondenza non saranno accettate. In caso di partecipazione tramite collegamento telefonico, Ferrario Aste S.r.l. declina ogni responsabilità connessa a eventuali disguidi che possono intervenire precedentemente o durante il collegamento stesso.

4. Offerte

I lotti verranno aggiudicati al miglior offerente. Ferrario Aste S.r.l. si riserva il diritto di annullare l'aggiudicazione in caso di eventuali contestazioni. Non si accettano offerte inferiori al prezzo base, né offerte "al meglio" o "salvo visione", ovvero offerte che comprendono lotti in alternativa a quello indicato. Il prezzo di partenza in sala dei singoli lotti sarà quello indicato come base, salvo il caso di offerte per corrispondenza sul lotto. In tal caso, il prezzo di partenza sarà quello della penultima offerta più alta, maggiorato di uno scatto (es: un lotto con base d'asta di € 100, che riceve tre offerte di € 100, € 200 ed € 300, partirà in sala da € 220). In caso di offerte per corrispondenza di identico importo, avrà la precedenza quella giunta per prima; in ogni caso, le offerte per corrispondenza avranno priorità sulle offerte in sala. Il banditore si riserva il diritto di ritirare, raggruppare e/o dividere i lotti, nonché il diritto di rifiutare un'offerta in sala o inviata per iscritto. Gli scatti delle offerte saranno regolati a discrezione del banditore, comunque non superiori al 10%; lo scatto minimo sarà di € 5,00.

5. Prezzo d'acquisto

L'acquirente corrisponderà a Ferrario Aste S.r.l., oltre al prezzo di aggiudicazione, una commissione del 23% IVA compresa.

6. Pagamento

Il pagamento dovrà essere effettuato: per i presenti in sala alla consegna dei lotti; per gli acquirenti per corrispondenza entro 7 giorni dal ricevimento della fattura. Lo stesso potrà essere effettuato tramite contanti (nei limiti di legge), assegno bancario e/o circolare, bonifico bancario e bancomat senza maggiorazione; carta di credito (Visa e Mastercard) e PayPal con maggiorazione del 3%.

Coordinate bancarie:

Ferrario Aste S.r.l.

BANCA INTESA SANPAOLO - Filiale 01876 - via G. Verdi 8, 20121 Milano

IBAN: IT50 B030 6909 4001 0000 0071 505

BIC/SWIFT: BCITITMM

In caso di ritardo di pagamento, verranno conteggiati interessi di mora, salvo variazione, pari allo 0,8% mensile. **Eventuali dilazioni di pagamento, che potranno essere concesse a discrezione della società, dovranno in ogni caso essere concordate e formalizzate prima dell'asta.** In caso di mancato saldo del prezzo di vendita da parte dell'acquirente entro 30 giorni dalla data di emissione della fattura, Ferrario Aste S.r.l. avrà espressa facoltà di risolvere di diritto il contratto ai sensi e per gli effetti dell'art. 1456 c. c. mediante comunicazione scritta all'acquirente, fatto salvo il diritto di risarcimento causato dall'inadempimento dello stesso. Eventuali rate corrisposte dall'acquirente prima della risoluzione del contratto, in ogni caso, resteranno alla casa d'aste a titolo di indennità ex art. 1526 c. c., fermo il risarcimento dell'eventuale maggior danno.

7. Vendita con riserva di proprietà

I lotti sono venduti da Ferrario Aste S.r.l. con riserva di proprietà, ai sensi e per gli effetti dell'art. 1523 c. c.; la proprietà degli stessi, pertanto, si trasferirà in capo all'acquirente solo al momento dell'integrale pagamento del prezzo dovuto per la vendita. Il rischio di perimento e/o di danneggiamento dei lotti si trasferirà al momento della consegna dei lotti stessi all'acquirente. L'obbligo di consegna dei lotti venduti è, in ogni caso, subordinato al previo integrale pagamento del prezzo dovuto.

8. Spedizione

I lotti non ritirati personalmente saranno inviati, dopo l'integrale pagamento, a mezzo lettera assicurata convenzionale a spese - forfettariamente quantificate in € 12,00 - e a rischio dell'acquirente. Gli invii dei lotti voluminosi e/o di peso superiore a 2 kg verranno effettuati a mezzo corriere e saranno addebitati al costo. In caso di dilazione di pagamento, i lotti saranno custoditi presso la sede di Ferrario Aste S.r.l. fino all'integrale pagamento del prezzo.

9. Esportazione

Eventuali spese doganali e/o di esportazione sono a carico dell'acquirente. Le richieste di rilascio dell'attestato di libera circolazione per l'esportazione, in osservanza delle disposizioni legislative vigenti in materia, saranno formulate da Ferrario Aste S.r.l. per conto dell'acquirente alle Autorità competenti. L'acquirente sarà tenuto a pagare il corrispettivo al momento del ricevimento della fattura. Per le procedure d'esportazione saranno necessarie, indicativamente, 10/12 settimane.

10. Rimborso IVA

I clienti privati extra UE possono ottenere un rimborso dell'IVA versata sul prezzo di aggiudicazione presentando un documento ufficiale (bolletta doganale) che comprovi l'uscita del bene dal territorio dell'Unione Europea entro 90 giorni dalla consegna del bene. In tal caso, il totale della fattura sarà pari al prezzo di aggiudicazione, alle commissioni e all'IVA ordinaria. I clienti soggetti passivi IVA non residenti, con sede in Paesi dell'UE o extra UE, possono chiedere il rimborso dell'IVA, presentando un documento ufficiale (CMR o bolletta doganale), che dimostri l'uscita del bene dal territorio UE entro 90 giorni dalla consegna del bene. In caso di spedizione del bene al di fuori del territorio italiano a cura di Ferrario Aste S.r.l., l'IVA rimborsabile sopra riportata non verrà inserita in fattura.

11. Stato di conservazione

Tutto il materiale è garantito dal conferente autentico e senza difetti occulti, salvo indicazione contraria inserita nella descrizione del catalogo. Le immagini di tutti i lotti singoli sono riprodotte sul catalogo ovvero sul sito internet; tali immagini sono parte integrante della descrizione, in particolar modo in ordine a margini, dentellatura, centratura e annullo. Le descrizioni dei singoli lotti sono state redatte con la massima cura. In ogni caso, i lotti sono venduti con la clausola "visto e piaciuto", salvo errori palesi o in presenza di falsificazioni sfuggite al nostro controllo. L'asta sarà preceduta da una pubblica visione dei lotti, che consentirà agli eventuali compratori di esaminare personalmente ovvero attraverso incaricati di propria fiducia il materiale per accertarne l'autenticità, lo stato di conservazione, la qualità e gli eventuali difetti.

12. Extension

I lotti sono venduti in base alla descrizione e alla perizia indicata. Tutti gli esemplari di maggior pregio sono muniti di firma o di certificato fotografico peritale e/o di garanzia. Eventuali *extension* peritali dovranno essere richieste prima dell'inizio dell'asta; in ogni caso, il banditore si riserva il diritto di accettare o meno tale richiesta.

13. Simboli e abbreviazioni

**	nuovo con gomma originale integra
*	nuovo linguellato
(*)	nuovo senza gomma
⊙	usato
✉	lettera/documento postale
(✉)	frontespizio
P	prove e saggi
△	frammento

14. Cataloghi

La numerazione adottata è quella del catalogo Sassone per l'area italiana, Unificato per l'Europa Occidentale, Yvert & Tellier per gli altri Paesi, salvo diversa indicazione nei singoli lotti.

15. Reclami

Potranno essere prese in considerazione esclusivamente contestazioni in ordine all'autenticità dei lotti, all'esistenza di gravi vizi e/o difetti occulti e/o alla non conformità tra i lotti acquistati e quelli descritti nel catalogo d'asta e disponibili per la visione prima dell'asta. Non sarà in nessun caso considerato difetto di conformità quello conoscibile con l'ordinaria diligenza dall'acquirente al momento dell'acquisto, avendo avuto l'opportunità di visionare l'immagine del lotto o durante la visione lotti. Eventuali reclami dovranno essere presentati: per gli acquisiti in sala (anche tramite agente, intermediario o commissionario), al momento della consegna del lotto; per gli acquisti per corrispondenza entro quindici giorni dalla data di ricevimento del lotto mediante lettera raccomandata con avviso di ricevimento. Non saranno presi in considerazione reclami trascorsi 60 giorni dalla data di svolgimento dell'asta. In nessun caso potranno essere accettati reclami relativi a: vizi e/o difetti espressamente citati nella descrizione del lotto e/o comunque riscontrabili dall'immagine del lotto o nella visione del lotto; lotti composti da più pezzi non descritti singolarmente e/o collezioni e/o accumulazioni; lotti con la clausola "da esaminare" e/o "non garantito"; stato di conservazione dei lotti, essendo la valutazione di tale elemento del tutto soggettiva; vizi e/o difetti imputabili a condotta dell'acquirente successiva alla consegna del lotto. Ferrario Aste S.r.l. accetterà i reclami solo nel caso in cui, a giudizio dei periti nominati da ciascuna parte, il lotto risultasse non autentico, affetto da gravi vizi o difetti occulti e/o per nulla conforme a quanto descritto nel catalogo d'asta. In caso di accettazione del reclamo sarà dovuta all'acquirente solo la restituzione delle somme corrisposte per l'acquisto del lotto (con l'esclusione delle spese postali), essendo espressamente escluso ogni risarcimento e/o rimborso ulteriore (ivi incluso quello per le perizie/extension). Siamo sempre disponibili a valutare ogni situazione.

16. Legislazione e Foro competente

La presente vendita è regolata esclusivamente dalla legge italiana; per ogni controversia è competente, in via esclusiva, il Foro di Milano.

TERMS AND CONDITIONS OF SALE

1. Introduction

These general conditions regulate the sale at auction and/or private negotiations of the lots conferred to the Ferrario Aste S.r.l. auction house. **By sending your purchase order or by offering in the saleroom, the buyer fully accepts all the conditions of sale listed below.** All lots put up for auction are the property of third parties, who have guaranteed their complete availability as well as legitimate and legal provenance, and who have given Ferrario Aste S.r.l. the mandate to sell on their behalf. The consignor guarantees the authenticity of each lot offered, without concealed defects unless otherwise stated in the catalogue. The state of conservation of the lots is reported as merely indicative.

2. Participation in the saleroom

Ferrario Aste S.r.l. reserves the right to request the auction participants information regards personal details and bank references, as well as the right to refuse undesirable partakers entry to the saleroom.

3. Participation by correspondence or telephone connection

Orders can be sent by post, e-mail or fax, using the appropriate order form, to be completed in its entirety. By signing and submitting the order forms, the participant agrees to undertake to pay the lot hammered price, if his/her offer(s) should be successful. Claims due to negligence or error in filling out written offers will not be accepted. In case of participation via telephone, Ferrario Aste S.r.l. declines any responsibility due to any errors that may occur previously or during the connection itself.

4. Bids

Lots are awarded to the highest bidder. Ferrario Aste S.r.l. reserves the right to cancel the assignment in the event of any disputes. No bids below starting price will be accepted, nor "without limit" bids, or "upon examination" bids or rather offers that include lots as an alternative to the one indicated. The starting price in the saleroom of the single lots will be the one indicated as base, except in the case of offers for correspondence, in which case the starting price will be that of the subsequent increment to the second to last higher offer (ex: a lot with a € 100 auction base, which receives three offers of € 100, € 200 and € 300, will start from € 220 in the room). In the case of correspondence offers of the same amount, that which came first will take precedence; in any case, offers by correspondence will have priority over the offers in the saleroom. The auctioneer reserves the right to withdraw, add, group or divide lots, as well as the right to refuse a bid in the saleroom or a commission bid. The size of increments will be regulated at the auctioneer's discretion, not over 10%. The minimum increment will be € 5,00.

5. Purchase price

In addition to the hammer price, the buyer will be charged for a commission of 23% including VAT, in favor of Ferrario Aste S.r.l.

6. Payment

Payment must be made: for those present in the saleroom upon delivery of the lots; for purchase by correspondence or telephone within 7 days of receipt of the invoice. Such payment may be made in cash, within the limits of the law, by certified and/or personal check and wire transfer without increase; credit cards (Visa and Mastercard) and PayPal with a 3% increase.

Bank account details:

Ferrario Aste S.r.l.

BANCA INTESA SANPAOLO - Filiale 01876 - via G. Verdi 8, 20121 Milano

IBAN: IT50 B030 6909 4001 0000 0071 505

BIC/SWIFT: BCITITMM

In case of late payment, default interest will be charged, except variation, equal to 0.8% monthly. **Any payment extensions, which may be granted at the discretion of Ferrario Aste S.r.l., must in any case be agreed and formalized before the auction.** In case the buyer does not pay the sale price within 30 days from the date of invoice, Ferrario Aste S.r.l. will have the right to terminate the contract in pursuant to and for the purposes of art. 1456 c. c. by written notice to the purchaser, with reserve of any further right and action for compensation for any damages arising from non-fulfillment. Any amount paid by the purchaser as part of the total price prior to the termination of the contract will be retained by the auction house in accordance to the ex art. 1526 c. c., without prejudice to any higher damages.

7. Conditional sale

Lots are sold by Ferrario Aste S.r.l. with conditional sale in accordance to art. 1523 c. c.; therefore the buyer will not acquire title to the lots until the full payment of the purchase price. The risk of deterioration and/or of damage of the lots will pass to the buyer upon delivery of the lots. The delivery of the purchased lots is, in any case, subject to prior full payment of the price due.

8. Shipment

Lots not collected personally will be sent, after full payment, by insured letter at the expense - calculated at a fixed of € 12.00 - and at the risk of the buyer. Voluminous lots and/or weighing more than 2 kg will be sent by courier and will be charged at cost. In case of deferment payment, the lots will be stored at Ferrario Aste S.r.l. until full payment of the price.

9. Exportation

Custom duties and/or export charges are for the account of the buyer. Requests

to issue certification of free circulation for export, in accordance with the legislative provisions in force on the subject, will be made by Ferrario Aste S.r.l. to the competent Authorities on behalf of the purchaser. The buyer is required to pay the expenses on receipt of the invoice. Approximately 10/12 weeks are necessary to obtain authorization for export.

10. VAT refunds

Private clients non EU resident may get a VAT refund on the hammer price by presenting an official document (customs form) stating that the goods will leave the European Union within 90 days of delivery. In this case, the total invoice will be equal to the hammer price, commissions and ordinary VAT. Non-resident clients subject to VAT, who are based in EU countries or outside the EU, may request a VAT refund, by presenting an official document (CMR or customs form) stating that the goods will leave Italy or the European Union within 90 days of delivery. For shipment of the goods outside Italy by the auction house, the refundable VAT as detailed above will not be included in the invoice.

11. State of preservation

All the material is guaranteed authentic and without hidden faults by the consignor unless otherwise indicated in the description of the catalog. The images of all the individual lots are reproduced in the catalog or on the website; these images are an integral part of the description, especially in terms of edges, perforation, centering and cancellation. The descriptions of the individual lots are drawn up with the utmost care. In any case, the lots are sold under the "as is" clause, except for obvious errors or in the presence of forgery that have escaped our control. Public pre-auction viewing will allow potential buyers to inspect the lots in person or through their own trusted agents in order to verify their authenticity, preservation, provenance, quality and any defects.

12. Extension

Lots are sold according to the description and the appraisal indicated. All the most valuable samples are provided with a signature or a photographic certificate and/or certificate of authenticity. Any appraisal extensions must be requested prior the auction; in any case, the auctioneer reserves the right to accept this request.

13. Symbols and abbreviations

**	mint never hinged with original gum
*	mint hinged
(*)	mint without gum
⊙	used
⊠	cover
(⊠)	front cover
P	essay and specimen
△	piece

14. Catalogues

Numbering adopted is that of the Sassone catalog for the Italian area, Unificato for Western Europe, Yvert & Tellier for other countries, unless otherwise indicated in the individual lots.

15. Claims

Only claims regarding the authenticity of the lots, the presence of serious flaws and/or concealed defects and/or non-conformity between the purchased lots and those described in the auction catalog and available for pre-auction viewing, may be taken into consideration. In no case defects of conformity that can be known with the ordinary diligence of the buyer at the time of purchase, having had the opportunity to view the image of the lot or during pre-auction viewing, will it be considered. Any claims for purchases in the saleroom (also through agent or intermediary), at the time of delivery of the lot, via correspondence, must be presented within fifteen days from the date of receipt of the lot by registered letter with advice of delivery. Claims will not be considered after 60 days from the auction date. In no case will be accepted: claims relating to flaws and/or defects specifically mentioned in the description of the lot and/or in any case easily discernible by the lot image or during the pre-auction viewing; multiple lots composed of several pieces not individually described and/or collections and/or accumulations; lots with "to be examined" and/or "not guaranteed" clause; state of conservation of the lots, being the evaluation completely subjective; flaws and/or defects attributable to the conduct of the purchaser subsequent to the delivery of the lot. Ferrario Aste S.r.l. will accept the claims only if, in the opinion of the experts appointed by each party, the lot as to be found not authentic, affected by serious flaws and/or concealed defects and/or not in compliance with what is described in the auction catalog. In case complaint is accepted, only the sums paid for the purchase of the lot (excluding postal charges) will be refund, being any compensation and/or additional refund is specifically excluded (including that for appraisals/extensions). We are always available to evaluate every situation.

16. Applicable law and competent Court

This sale is regulated exclusively by Italian law; for any controversy the Court of Milan has exclusive jurisdiction.

For any controversy and/or interpretative doubt in relation to these terms and conditions of sale, the Italian text shall prevail.



1



2



4



8



5



3



6



7



11



13



15



9

PRIMA SESSIONE

Martedì 19 dicembre 2023 - ore 9.30

ANTICHI STATI ITALIANI
LOMBARDO VENETO

1	△	1850 - 5 cent. giallo ocra (1), tre esemplari usati a Milano su frammento, sovrapposti alla maniera austriaca (treppenfrankatur). Insieme unico! G.Oliva, cert. Sorani.	-	400
2	✉	1850 - 5 cent. giallo ocra, 10 cent. nero, carta a mano (1,2), perfetti, su fresca lettera, parzialmente incompleta al verso, da Brescia 11/3 a Mantova, bollo d'arrivo. Molto bella. E.Diena, Ferrario.	1.500	150
3	⊙	1850 - 10 cent. grigio nero, I tiratura (2b), striscia di tre, il primo esemplare con varietà di clichè, perfetta, usata a Chiari 14/5. Ferrario.	2.500	200
4	⊙	1850 - 10 cent. grigio nero, I tiratura, ritocco della dicitura "centes" (2b/k), perfetto, usato a Milano. Varietà molto rara, specie negli esemplari della I tiratura. Cert. Sorani e Fiecchi. (cat.Sassone € 12.000 in proporzione).	-	750
5	✉	1852 - 15 cent. rosso, III tipo, carta a mano (6), bordo di foglio a destra, perfetto su busta "valentina" decorata a secco da Melzo 6/5, punti 7, a Cremona. Bella. R.Diena, Ferrario.	-	150
6	✉	1852 - 15 cent. rosso, III tipo, carta a mano (6), bordo di foglio a sinistra, perfetto, su lettera da Padova 16/8 a Campo Sampiero, rispedita a Rovigo perchè il destinatario risulta "partito". Interessante.	-	60
7	(✉)	1852 - 15 cent. rosso, III tipo, carta a mano (6), pli d'accordeon, perfetto e ben marginato su frontespizio di lettera con parte del verso e bollo d'arrivo da Lendinara 10/10 a Rovigo. Interessante e non comune varietà, così evidente. Ferrario.	-	100
8	⊙	1852 - 15 cent. rosso salmone, III tipo, carta a mano, SPAZIO TIPOGRAFICO VERTICALE (6n/d), perfetto, usato a Monza 5/5. Molto raro. Chiavarello, cert. Ferrario.	11.000	350
9	✉	1851 - 30 cent. bruno, I tipo, carta a mano (7), perfetto, su fresca lettera da Brescia 14/12/1851 a Napoli, tassata 10 grana, al verso "Transito per lo Stato Pontificio". Pregevole destinazione. Ferrario. Ex coll. Imperato.	-	100



10

10	⊙	1850 - 30 cent. bruno chiaro, I tipo, carta a mano, prima tiratura (7a), blocco di quattro, perfetto e ben marginato, annullato con quattro segni di penna a forma di croce di Sant'Andrea. Il blocco proviene dal foglio inizialmente completo di 240 esemplari ora conservato al museo postale di Vienna. Si conoscono solo altri due blocchi di quattro ed un blocco di otto (tutti annullati con le croci di S.Andrea) in collezioni private. Importante rarità della I emissione, da esposizione. G.Oliva, Chiavarello, cert. Raybaudi.	84.000+	5.000
11	✉	1851 - 30 cent. bruno, I tiratura (7b), riutilizzato in frode postale previo tentativo di lavaggio del precedente annullo, su lettera da Padova 1/2/1851 a Legnago. Molto interessante! Cert. Sorani.	-	200

 Tutti i lotti singoli sono visibili sul nostro sito www.ferrarioaste.com



12

12	✉	1856 - 30 cent. bruno lillaceo chiaro, II tipo, carta a mano (9a), bordo di foglio, perfetto, su lettera da Padova 14/7/1856 a Modena, dove è stata rispedita a Bologna previa riaffrancatura con 15 cent. giallo (3). Rara affrancatura mista di spedizione! G.Oliva, A.Diena, Vaccari, cert. Ferrario. Ex coll. Imperato.	-	1.000
13	✉	1851 - 15 cent. rosso vermiglio, I tipo, carta a coste verticali (14), doppio pli d'accordeon, perfetto, su lettera da Mantova 29/7/1851 a Toscolano. Molto bella! Ferrario.	875+	75



14

14	*	1857 - 10 cent. nero, carta a macchina (19), nuovo, gomma originale, perfetto. Splendido per freschezza e marginatura. Molto raro di questa qualità. Emilio Diena, cert. E.Diena 1992.	32.000	3.000
15	✉	1858 - 10 cent. nero grigio, carta a macchina (19a), perfetto, isolato su lettera da Brescia 6/5/1858 per città. Tariffa pregevole con questo francobollo. Bellissima. E.Diena, cert. Sorani.	10.000+	800
16	✉	1855 - 15 cent. rosso vermiglio, carta a macchina (20), perfetto, su lettera da Milano 21/6/1855 a Napoli, bollo in rosso "dopo la partenza", tassata 10 grana. Non comune destinazione. Ferrario. Ex coll. Imperato.	-	100
17	*	1854 - 15 cent. rosso vermiglio chiaro, carta a macchina (20a), nuovo, gomma originale, lieve traccia di linguella, perfetto. Molto fresco, A.Diena, cert. Ferrario.	4.500	500



18

18	⊙	1854 - 15 cent. rosa chiaro, carta a macchina (20e), eccezionale blocco di sei, perfetto, usato a Milano. Molto bello e raro! Cert. Ferrario (Sassone quota € 6.500 il blocco di quattro).	-	750
----	---	--	---	------------

19	☒	1857 - 45 cent. azzurro, carta a macchina (22), perfetto e ben marginato, su lettera da Milano 15/12/1857 a Ferrara. Ferrario.	450	40
20	☒	1857 - 45 cent. azzurro, carta a macchina (22), perfetto, su lettera da Milano 5/1/1857 a Modena. Ferrario.	450	40



21

21	☒	1858 - 45 cent. azzurro, carta a macchina (22), cinque esemplari ritagliati lilliput lungo i margini, su gran parte di frontespizio di lettera da Como 13/1/1858 a Montevideo, Uruguay. Rarissima destinazione di Lombardo Veneto, uno dei tre casi noti. Ex coll. Imperato.	-	1.000
----	---	--	---	--------------

FALSI PER POSTA



22

22	☒	1853 - 15 cent. vermiglio scuro, falso per posta di Verona (F1a), perfetto e ben marginato, su fresca lettera da Vicenza 27/9 ad Arsego. Qualità eccezionale, impreziosita dall'uso in una località diversa da Verona. Rarità, da esposizione! Giulio e Alberto Bolaffi, cert. Colla per esteso.	33.750++	4.000
23	☉	1858 - 30 cent. bruno rossastro, falso per posta di Milano, II tipo (F6), perfetto, usato a Milano 23/2. Em.Diena, G.Oliva, cert. A.Diena.	3.250	450



17



23



30



31



32



16



24



26



27



29



33 ex



34



35



36



40

TESTINE ED AQUILETTE

24	☒	1860 - 2 soldi giallo, I tipo (23), perfetto, isolato su circolare a stampa da Padova 13/6/1860 a Mezzo Lombardo. Cert. Sorani.	3.500	300
----	---	---	-------	------------



25



28

25	**	1858 - 3 soldi nero, I tipo, dent. 16 x 15 1/2 (24), nuovo, gomma originale integra, perfetto. Splendido e non catalogato! Si tratta dell'UNICO ESEMPLARE NOTO CON QUESTA VARIETA' DI DENTELLATURA. Cert. A.Diena, Ferrario, G.Colla.	-	10.000
26	☒	1858 - 5 soldi rosso, I tipo (25), riutilizzato in FRODE POSTALE su sovracoperta di lettera da Cadore 17/12 a Longarone. Per occultare il riutilizzo, è stata abrasa la parte della data e l'annullo lineare è stato fatto coincidere quasi perfettamente con il precedente. Molto interessante! Cert. E.Diena. Ex collezione Rivolta.	-	250
27	☒	1859 - 5 soldi rosso, I tipo (25), perfetto, su lettera da Roveredo 3/1/1859 a Trento. Non comune uso della II emissione in Austria. Ferrario.	3.250	300
28	*	1859 - 3 soldi nero, II tipo (29), nuovo, gomma originale, lieve traccia di linguella, perfetto. Molto fresco e ben centrato. Raro. G.Oliva, cert. Ferrario e Manzoni.	35.000	3.000
29	☒	1862 - 3 soldi nero grigio, II tipo (29b), perfetto, isolato su lettera da Verona 23/7/1862 per città. Cert. Ferrario.	4.500	350
30	*	1859 - 5 soldi rosso, II tipo (30), gomma originale, perfetto, varietà stampa parziale in basso	1.000 +	80
31	*	1859 - 5 soldi rosso, II tipo (30), gomma originale, perfetto. Enzo Diena.	1.000	100
32	*	1859 - 15 soldi azzurro, II tipo (32), nuovo, gomma originale, lieve traccia di linguella, perfetto. Raro. A.Diena, cert. Ferrario.	16.000	1.350
33	☒	1862/63 - 5 soldi (33), due esemplari su altrettante lettere, una da Padova, l'altra da Verona, entrambe per Milano, bolli A1 e differenti tassazioni, in un caso cassata e corretta. Non comuni. Chiavarello, Ferrario. Ex coll. Imperato.	-	100
34	☒	1863 - 5 e 10 soldi, III emissione (33,34), perfetti, su lettera da Venezia 3/3/1863 a Bol in Dalmazia. Non comune. Ferrario.	-	200
35	☒	1863 - 10 soldi bruno mattone (34), due esemplari perfetti, su fresca bustina da Venezia 2/8/1863 a Chur in Svizzera, bollo d'arrivo, "Bollo insufficiente" e tassata. Interessante destinazione molto rara per lettere affrancate con la sola III emissione. Ferrario. Ex coll. Imperato.	-	400
36	☒	1864 - 2 soldi giallo, dent. 14 (36), perfetto, isolato su circolare a stampa da Venezia 20/10/1864 ad Este. Ferrario.	1.000	100
37	*	1863 - 2 soldi giallo, dent. 14 (36), blocco di quattro, gomma originale, perfetto. Cert. A.Diena.	2.200+	180



38

38	☒	1863 - 2 soldi giallo, 3 soldi verde, perfetti, 5 soldi rosa (36,42,43), due esemplari al verso, per assolvere il diritto di raccomandazione, lacerati all'origine, su busta raccomandata da Loreo 12/6 a Venezia. Rara affrancatura tricolore! Cert. Diena.	-	1.200
----	---	--	---	--------------



37



45



39



41



42



46



43



47



48



49



50



52



54



56

39	☒	1864 - 2 soldi giallo, 3 soldi verde, entrambi dent. 14 (36/37), perfetti, su sovracoperta di lettera da Rovigo 25/5/1864 a Verona. Ferrario.	1.400	100
40	*	1864 - 2 soldi giallo e 15 soldi bruno, entrambi dent. 9 1/2 (41,45), gomma originale, leggera traccia di linguella, perfetti. Molto freschi. Ferrario.	2.750	200
41	☒	1865 - 3 soldi verde, coppia, 10 soldi azzurro, tutti dent. 9 1/2 (42,44), perfetti, su sovracoperta di lettera da Venezia 2/8/1865 a Palermo, in PD. Ferrario.	-	120
42	△	1864 - 5 soldi rosa, dent. 9 1/2 (43), eccezionale blocco di otto usato a Padova su frammento, perfetto. Raro! G.Colla, Ferrario, cert. Ferchenbauer.	-	700
43	☉	1864 - 10 soldi azzurro, dent. 9 1/2 (44), blocco di quattro usato ad Udine, perfetto. Molto bello! Ferrario, cert. Fiecchi.	11.000	800



44

44	☒	1866 - 10 soldi azzurro, dent. 11 (44), applicato al verso di ricevuta di ritorno, metà inferiore asportata, usato con bollo passante di Udine 26/5 (1866) apposto in arrivo, sul taglio del frazionamento in arrivo. Il francobollo, non annullato in partenza a Venezia, probabilmente era unito alla lettera e fu dimezzato in fase di spedizione della ricevuta al mittente, creando un'interessante e rara anomalia. Allegate pagine del "Collezionista" inerenti a questo ritrovamento. E.Diena, Giulio Bolaffi per esteso, cert. Sorani e Bottacchi.	-	4.000
45	*	1854 - 15 soldi bruno, dent. 9 1/2 (45), perfetto, nuovo, gomma originale. Ferrario.	1.650	150

MARCHE DA BOLLO USATE PER POSTA

46	☒	1856 - 5 cent. marca da bollo tipografica (1), piega, su circolare da Verona 21/1/1856 a Milano. Raro uso isolato. Chiavarello. Ex coll. Imperato.	9.500+	200
----	---	--	--------	------------

FRANCOBOLLI E SEGNATASSE PER GIORNALI

47	*	1854 - 3 cent. azzurro Mercurio, II tipo (2), gomma originale, giusto in basso. Molto fresco, raro. A.Diena, Oliva. Cert. Ferrario.	10.000	500
48	(*)/△	1855 - 3 cent. cobalto Mercurio II tipo (2a), perfetto, applicato su frammento ma non annullato. Molto fresco. Ferrario.	3.000	250
49	*	1851 - 3 cent. Mercurio azzurro, I tipo, carta a coste verticali (6), gomma originale, perfetto. Bello. A.Diena, cert. Ferrario.	7.000	700
50	*	1859 - 1,05 soldi lilla grigio (9), gomma originale, perfetto. A.Diena, cert. Ferrario.	10.000	400



51

51	*	1859 - 1,05 soldi lilla scuro (9e), gomma originale, perfetto. Raro e molto fresco. Raybaudi, cert. A.Diena.	22.000	2.000
52	☉	1861 - 1,05 soldi grigio (10e), bordo di foglio a destra, usato a Venezia, perfetto. Splendido! A.Diena, Ferrario.	2.000++	250
53	*	1859 - 1 kr. nero, I tipo (2), gomma originale parziale, perfetto. A.Diena.	-	400

ANNULLAMENTI

54	☒	CAMERLATA, LOV punti 12 - 15 cent. marca da bollo calcografica (7), perfetta, su sovracoperta di lettera del 24/4 per Chiavenna. A. ed Enzo Diena, Chiavarelo.	6.800	600
55	⊙	FONZASO, C1 azzurro - 5 soldi (30), ottimo stato, usato. Raro. R.Diena.	1.750	100
56	☒	LONIGO, C3 pseudo muto, punti 9 - 5 soldi (30) perfetto, su lettera del 18/2/60 per Bonate, tassata. Ferrario.	1.640	125
57	☒	MELEGNANO, SD punti 12 - 15 cent. (3), giusto in un punto a sinistra, su sovracoperta di lettera del 25/2/1851 per Cremona. Molto fresca. R.Diena.	7.160	500
58	☒	RHO, LOV. punti R1 - 20 cent. (Sardegna 15Ba), intaccato in alto, su lettera scritta a Milano ma messa in posta a Rho, annullo come sempre poco leggibile, per Bergamo. Rara. A.Bolaffi, cert. Caffaz.	20.000	400



59

59	☒	RHO, punti R2 - 15 cent. rosso prima tiratura (3a), margini intaccati, su sovracoperta di lettera del 25/8/1850 per Como. Annullo eccezionalmente ben impresso; la dicitura RHO non è stata corretta a penna, ma solo il datario perché inoltrata il giorno successivo. Molto rara! Emilio Diena, cert. Bottacchi.	37.800	1.000
60	⊙	VENEZIA, C1 rosso punti R1 - 10 soldi (31), piccolo assottigliamento al verso, usato il 16/9. Ferrario.	5.000	100
61	△	VIENNA (AUSTRIA), tre cerchi con cifra 1 al centro punti R2 - 5 s. rosa e 15 s. bruno, dent. 14 (38,40), perfetti, usati su frammento. Bello e molto raro! G.Oli-va, Ferrario, cert. E.Diena.	9.000+	500
62	☒	VILLANOVA, SD punti 10 - 15 cent. rosa, II tipo (5), perfetto, su fresca lettera del 4/9/1852 per Padova, indirizzata al caffè Pedrocchi. Cert. Ferrario.	2.650	200



57



58



53



55



60



61

MODENA
EMISSIONI DUCALI

63	☉	1852 - I primi cinque valori, senza punto dopo le cifre (1/5), usati, perfetti. Il raro 40 cent. celeste è firmato G.Bolaffi, Emilio e Alberto Diena e cert. Ferrario.	5.650	500
----	---	--	-------	------------



64



69

64	**	1852 - 5 cent. verde, senza punto dopo le cifre (1), gomma originale integra, perfetto. Splendido e raro in queste condizioni. G.Bolaffi, A.Zanaria, cert. Sorani.	14.000	1.250
65	(*)	1852 - 5 cent. verde, senza punto dopo la cifra (1), nuovo senza gomma, perfetto. Molto bello. A.Diena, cert. Ferrario.	1.750	150
66	✉	1855 - 5 cent. verde, senza punto dopo la cifra (1), perfetto, isolato su circolare da Reggio 18/8/1855 a Milano, bollo di arrivo delle IR Spedizioni Gazzette di Milano sul fronte e due tagli di disinfezione per l'epidemia di colera che imperversava in quel periodo. Raro stampato in tariffa di Lega postale Austro-Italiana, di splendida qualità. Vaccari, Ferrario.	-	250
67	✉	1852 - 15 cent. giallo, due esemplari, uno perfetto e ben marginato, l'altro con margine superiore completo, 10 cent. rosa, punto dopo le cifre, perfetto (3,9), su sovracoperta di lettera da Modena 12/4 a Macerata. Bella affrancatura, non catalogata. Cert. Raybaudi.	-	400
68	**/*	1852 - 25 cent. camoscio chiaro (4), blocco di 30 esemplari, angolo di foglio, gomma originale integra, traccia di linguella per tre soli esemplari, perfetto, qualche consueto punto di ossidazione al verso. Raro. G.Bolaffi, G.Oliva, A.Diena, cert. Ferrario.	28.500+	1.000
69	**	1852 - 25 cent. verde, errore di colore (4A), bordo di foglio in basso, gomma originale integra, perfetto. Splendido e raro. A.Diena, cert. Colla.	18.750+	2.000



70

70	**	1852 - 25 cent. verde, errore di colore (4A), blocco di quattro, perfetto, gomma originale integra, perfetto. E' uno dei pochissimi blocchi ad oggi rimasti. Estremamente raro, splendida qualità. Cert. Vaccari e Ferrario.	75.000++	9.000
71	☉	1852 - 40 cent. celeste (5), usato, perfetto. Ottima qualità. Cert. Ferrario.	5.000	400

Tutti i lotti singoli sono visibili sul nostro sito www.ferrarioaste.com

Si concedono dilazioni di pagamento, da concordarsi prima dell'asta.



62



67



63



65



71



66



76



75



74



68



77



78





72

72	✉	1853 - 40 cent. celeste (5), perfetto, con grandi margini, su lettera scritta a Guastalla il 26/12/1852 ma messa in posta a Reggio 9/1/1853 per Osimo. Rara! Cert. Ferrario.	25.000	3.000
----	---	--	--------	--------------



73

73	✉	1855 - 5 cent. verde, punto dopo le cifre (7), perfetto, isolato su fresca lettera da Modena 2/1/1855 a La Mirandola. Il francobollo fu annullato due volte, sia con il bollo nero che con quello azzurro a sei sbarre di Modena. Spettacolare ed UNICO CASO NOTO, finora inedita e non catalogata. Cert. Ferrario.	-	1.500
74	**	1855 - 5 cent. verde oliva, blocco di quattro con interspazio verticale (8), gomma originale integra, perfetto. Bello e raro. Cert. Diena.	18.000+	900
75	**	1852 - 5 cent. verde oliva punto dopo la cifra, coppia orizzontale, il primo esemplare con varietà tipografica punto in alto dopo il "5" (8b,8), gomma originale integra, perfetta e molto fresca. Cert. Diena.	6.900	300
76	*	1854 - 10 cent. rosa, punto dopo le cifre (9), gomma originale, perfetto. Bello. Ferrario.	800	80
77	✉	1859 - 10 cent. rosa, punto dopo le cifre, 15 cent. giallo (9,3), perfetti, su fresca lettera da Fivizzano 8/3/1859 a Firenze. Molto bella. Chiavarello, Ferrario. Ex coll. Imperato.	2.200	200
78	(✉)	1858 - 10 cent. rosa vivo, punto dopo le cifre, due esemplari, uno con errore tipografico "CE6T" (9d,9a), perfetti, su frontespizio di lettera da Modena 2/8/2858 a Torino. Bella combinazione di francobolli con varietà e senza. Grioni, Em. Diena, cert. E.Diena. Cat.Sassone € 3.500/18.000.	-	700

Tutti i lotti singoli sono visibili sul nostro sito www.ferrarioaste.com

Si concedono dilazioni di pagamento, da concordarsi prima dell'asta.

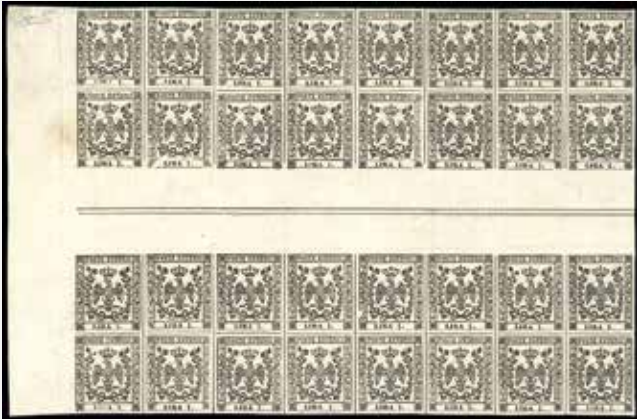

80



81



82



84



85



86



87



90



91



88



92



93



97



94



95



96



98



79

79	△	1854 - 40 cent. azzurro scuro, punto dopo la cifra (10), blocco di quattro perfetto, usato su piccolo frammento con il bollo PD di Carrara. Estremamente raro e di ottima qualità. Grioni, Em. e A.Diena, cert. E.Diena e Colla.	47.500+	4.000
80	**	1853 - 1 lira bianco (11), eccezionale blocco di 32 esemplari contenente 8 coppie con interspazio di gruppo verticali, bordo di foglio a sinistra, gomma originale integra. Splendido e raro. Cert. Ferrario.	9.520+	800
81	**	1853 - 1 lira bianco (11), eccezionale blocco di 32 esemplari, angolo di foglio, gomma originale integra, perfetto, molto fresco. Splendido. Cert. Ferrario.	7.040+	500
82	**	1853 - 1 lira bianco (11), eccezionale blocco di 32 esemplari, angolo di foglio, gomma originale integra, perfetto. Splendido. Cert. Ferrario.	7.040+	500

SEGNATASSE PER GIORNALI



83

83	(*)	1853 - 9 cent. violetto grigio, lettere B.G. grandi (1), nuovo, senza gomma come sempre, perfetto. Molto bello e grande rarità allo stato di nuovo. Cert. A.Diena e Ferrario.	70.000	7.500
84	*	1859 - 10 cent. nero Aquilotto (5), nuovo, gomma originale, perfetto. Fresco e ben marginato. A.Diena, cert. Ferrario.	2.000	175

GOVERNO PROVVISORIO

85	*	1859 - 5 cent. verde (12), nuovo, gomma originale, lieve traccia di linguella, perfetto. Molto fresco. Cert. Ferrario.	2.400	200
86	*	1859 - 15 cent. bruno (13), gomma originale, perfetto. E.Diena, cert. Ferrario.	4.000	400
87	*	1859 - 15 cent. bruno (13), nuovo, gomma originale, linguella leggera, perfetto. Molto fresco. A. ed Enzo Diena, cert. Ferrario.	4.000	400
88	*	1859 - 15 cent. bruno scuro (13a), blocco di quattro, gomma originale, perfetto e molto fresco. Splendido e raro. A.Diena, Mezzadri, cert. Colla e G.Oliva.	20.000+	1.750



99



100



89

89	**	1859 - 15 cent. grigio (14), eccezionale mezzo foglio superiore, composto dal primo e dal secondo gruppo di 30 esemplari, separati da 6 interspazi orizzontali, nuovo, gomma originale integra, lieve traccia di linguella su 7 francobolli. Splendido, raro in questo stato di conservazione. G.Bolaffi, cert. Ferrario.	72.600++	7.000
90	*	1859 - 20 cent. ardesia violaceo (15), gomma originale, perfetto. Bello e molto fresco. Cert. E.Diena.	5.500	500
91	*	1859 - 20 cent. ardesia violaceo (15), nuovo, gomma originale, perfetto. Molto fresco. Ferrario, cert. Diena.	5.500	500
92	(*)	1859 - 20 cent. ardesia violaceo (15), nuovo senza gomma, perfetto. Molto fresco. Cardillo.	1.350	125
93	*	1859 - 20 cent. violetto scuro (15a), gomma originale, perfetto. Cert. Diena.	7.500	750
94	☒	1860 - 20 cent. lilla violaceo scuro (16b), perfetto, su fresca lettera da Massa Carrara 6/2/1860 a Modena. Non comune tinta, di ottima qualità. A.Diena, Ferrario, cert. E.Diena.	15.000	1.500
95	☒	1860 - 5 cent. verde oliva chiaro, perfetto, 40 cent. carminio lillaceo, corto a destra (Sardegna 13Bb,16Cb), su assicurata da Modena (punti R1), 26/2/1860 a Sassuolo. Rara affrancatura nel periodo del Cisappennino nel periodo delle Regie Provincie dell'Emilia.	38.000	700

ANNULLAMENTI

96	☒	AULLA, cartella azzurra punti 13 - 10 cent. rosa, punto dopo le cifre, a filo in alto, 15 cent. giallo, perfetto (9,3), su fresca lettera del 29/12/1858 per Firenze. Pregevole insieme. Chiavarello, Ferrario. Ex coll. Imperato.	11.200	500
97	△	AULLA, cartella azzurra punti R1 - 20 cent. (16a), perfetto, usato su piccolo frammento. Mondolfo, cert. Colla.	6.250	400
98	☒	CAMPORGIANO, 6 sbarre + cartella neri punti R1 - 5 cent. verde oliva (8), perfetto, su lettera del 19/8 a Carrara. Molto rara, solo CINQUE LETTERE NOTE CON QUESTO ANNULO. Cert. E.Diena e Vaccari.	17.700	1.500
99	☒	FANANO, cartella punti 13 - 20 cent. (Sardegna 15D), perfetto, su sovracoperta di lettera per Nonantola 6/7/1861. Splendida! Ferrario.	8.000	750
100	☒	SASSUOLO, P.D. punti 11 - 5 cent. verde, II emissione (7), perfetto, su lettera da Sassuolo 23/12/1858 a Concordia. Raro annullo. Cert. Ferrario.	3.275	250

NAPOLI

101

101	☒	1845 - Lettera prefilatelica da Napoli 12/3/1845 a Calcutta, India, al verso il bollo del forwarder "COTTERELL IGGULDEN & CO" (che provvede al trasporto della missiva fino ad Alessandria d'Egitto) e il bollo d'arrivo di Calcutta, con tassa di 8 annas. E' L'UNICA LETTERA NOTA DEL REGNO DI NAPOLI PER L'INDIA, splendida. Da esposizione. Cert. Vaccari. Ex coll. Imperato.	-	2.500
102	*	1858 - 1/2 grano rosa lillaceo, I tavola (1a), gomma originale, buono stato. Da esaminare. Cert. Diena.	10.000	350
103	☒	1858 - 1 grano rosa chiaro, I tavola, 2 grana rosa chiaro, II tavola, 10 grana rosa brunastro, I tavola (3,6,10), perfetti, su lettera da Napoli 13/9/1858 a Firenze, via di mare, tassata 6 crazie. Ferrario, cert. Chiavarello. Ex coll. Imperato.	1.700+	150



104

104	☒	1858 - 1 grano, dieci esemplari della I e II tavola, 2 grana otto esemplari della I tavola e 5 grana I tavola (3,4,5,8), lievi difetti, su grande fascetta contenente stampati indirizzata a Chieti, probabilmente spedita da Taranto. Eccezionale affrancatura multipla di 62 porti. A.Diena, G.Oliva.	-	2.500
105	☒	1858 - 2 grana lilla rosa, I tavola (5b), coppia orizzontale, perfetta, su lettera da L'Aquila 7/2/1858 a Napoli. Rara! Cert. Diena.	7.500+	750

 Di tutti i lotti e collezioni sono disponibili immagini e video sul nostro sito www.ferrarioaste.com



106

106	**	1858 - 2 grana rosa chiaro, II tavola (6), gomma integra, perfetto e con grandi margini. Molto bello! Estremamente raro di questa qualità. Cert. E.Diena.	30.000	2.000
107	☒	1858 - 2 grana rosa chiaro, II tavola (6), striscia verticale di 4, piega, su lettera da Penne a Firenze, bollo d'arrivo 10/10/1858, tassata inizialmente 5 crazie, cassate e corrette in 6 crazie. La lettera è stata instradata per la via di Ascoli. Raro multiplo ed interessante instradamento. Chiavarello, cert. Fiecchi. Ex coll. Imperato.	11.000+	300
108	☒	1859 - 10 grana carminio rosa, II tavola, 2 grana rosa carminio, III tavola, perfetti, 1 grano rosa chiaro, I tavola (11,7c,3), a filo a destra, su lettera da Napoli 6/9/1859 a Livorno, in periodo di Governo Provvisorio di Toscana, tassata 6 crazie. Chiavarello, Ferrario. Ex coll. Imperato.	2.825	250



109

109	☒	1858 - 20 grana rosa lillaceo, I tavola (12a), perfetto e ben marginato, su lettera da Napoli 16/1/1858, primo mese d'uso, a Livorno, via di mare con il vapore Maria Antonietta, tassata 12 crazie. Bella. Em.Diena, Chiavarello, cert. Ferrario. Ex coll. Imperato.	13.000	1.500
-----	---	---	--------	--------------



110

110	☒	1859 - 20 grana rosa chiaro II tavola, 10 grana rosa carminio, II tavola e 5 grana rosa chiaro, I tavola (13,11,8c), ottimo stato, su fresca bustina, "Partenza da Napoli 15 gen.1858" al verso, diretta a Parigi. Il cat. Sassone cita come prime date note del 10 grana II tavola il 22 gen. 1859 e del 20 grana II tavola il 18 gen. 1859. Insieme estremamente raro, in quanto potrebbero essere la prime date d'uso note. Chiavarello, A.Diena, cert. Ferrario. Ex coll. Imperato.	14.000++	2.500
-----	---	---	----------	--------------



111



112

111	*	1858 - 50 grana rosa brunastro (14), gomma originale, perfetto e ben marginato. Raro e molto fresco. A.Diena, Fiecchi, cert. Ferrario.	38.000	3.750
112	*	1858 - 50 grana rosa brunastro (14), gomma originale, perfetto. Molto bello e raro. A.Diena, cert. Fiecchi e Ferrario.	38.000	3.500



113

113	✉	1858 - 50 grana rosa lillaceo, 10 grana rosa brunastro I tavola, 5 grana rosa lillaceo I tavola, 1 grano rosa chiaro I tavola (14a,10,8a,3), su busta da Napoli 16/8/1858 Messina. La missiva, in tariffa di un' oncia e mezzo, spedita con i vapori postali francesi, reca il bollo "Servizio dei vapori francesi nel Mediterraneo-Posta di Napoli" che colpisce i francobolli da 10 e 50 grana. Insieme molto raro. Russo, Colla, Ferrario, cert. Raybaudi ed Enzo Diena.	62.000+	3.000
-----	---	---	---------	--------------



114

114	✉	1859 - 50 grana rosa lillaceo, 2 grana rosa brunastro, III tavola (14a,7), perfetti e ben marginati, su lettera di doppio porto da Napoli 8/4/1859 a Dublino, Irlanda. Si tratta dell'UNICA LETTERA NOTA con il raro 50 grana indirizzata in Irlanda! Splendida. Emilio Diena, Chiavarello, cert. A.Diena e Ferrario. Ex coll. Imperato.	60.000++	7.500
-----	---	--	----------	--------------



102



103



105



107



117



108



115 ex

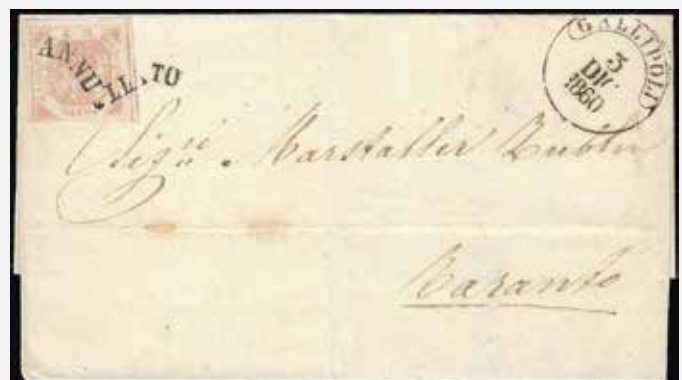

118

115	⊙	1898 - Ristampe Bottacco (R1/R6), nuove senza gomma, lievi ossidazioni.	2.000	100
-----	---	---	-------	------------

FALSI PER POSTA



116

116	✉	1860 - 2 grana carminio lillaceo, falso per posta del I tipo e 5 grana carminio rosa, II tavola (F1a,9), perfetti, ampi margini, su bustina da Napoli 27/7/1860 a Firenze, tassata 30 cent. in arrivo. Bellissima e combinazione molto rara. Ferrario, Chiavarello, cert. A.Diena. Ex coll. Imperato.	9.000++	1.500
117	✉	1859 - 20 grana carminio, falso per posta del II tipo, I stato (F9), applicato a cavallo, nel probabile tentativo di impedire l'identificazione della frode, su busta da Napoli 13/10/1859 a Livorno, in periodo di Governo Provvisorio di Toscana, via di mare, tassata 12 crazie. Chiavarello, cert. Sorani. Ex coll. Imperato.	16.500	350

DITTATURA E LUOGOTENENZA

118	✉	1860 - 2 grana rosa chiaro, III tavola (7b), perfetto, su sovracoperta di lettera da Gallipoli 3/12/1860, annullo a svolazzo, a Taranto. Interessante lettera in periodo di Luogotenenza di Luigi Farini.	-	200
-----	---	---	---	------------



119

119	✉	1861 - 1/2 tornese azzurro Crocetta (16), pos. 73 dello studio De Angelis-Pecchi, perfetto e ben marginato, usato su testata completa del giornale "L'Omnibus" del 15/1/1861. Mezzadri, cert. Fiecchi e Manzoni.	24.500	3.000
-----	---	--	--------	--------------

Tutti i lotti singoli sono visibili sul nostro sito www.ferrarioaste.com

Si concedono dilazioni di pagamento, da concordarsi prima dell'asta.



121 ex



122



125



126



127



134



135



136



137



138

PROVINCE NAPOLETANE

120

120	✉	14 FEBBRAIO 1861 - PRIMO GIORNO D'EMISSIONE - 2 grana azzurro (20b), perfetto, su fresca lettera completa del testo interno, bollo "ANNULLATO" lineare, non in cartella, che annulla il francobollo e "PARTENZA DA NAPOLI 14 FEB.1861" rosso al recto, diretta a Giovinazzo. Si conoscono pochissime lettere del primo giorno d'emissione, questa ha il pregio di avere il francobollo perfetto ed un insolito bollo annullatore. INSIEME UNICO E RARITA' DELLE PROVINCE NAPOLETANE. Cert. Fiecchi, Sorani e Ferrario.	110.000+	8.000
121	*	1861 - L'emissione completa (17/24), nuovi, gomma originale, perfetti. Molto freschi, ottima qualità. Cert. Ferrario.	3.250	350
122	**	1861 - 1/2 tornese verde (17), blocco di 18 esemplari, gomma originale integra, perfetto, due soli esemplari con lievi ossidazioni. Ferrario. Ex coll. Imperato.	1.800+	120



123

123	✉	1862 - 1/2 tornese verde, lieve difetto, 1 grano nero, perfetto (17,19), su fronte completo della rivista medica "Il Morgagni" da Napoli 6/7/1862. Tariffa di 5 porti per stampati. Affrancatura molto rara, non catalogata. Ferrario. Ex coll. Imperato.	-	500
-----	---	---	---	------------

Tutti i lotti singoli sono visibili sul nostro sito www.ferrarioaste.com

Consigliamo di registrarsi sul nostro sito per poter partecipare in diretta Internet all'Asta.



124

124	☒	1862 - 1/2 tornese verde giallo chiaro (17a), due coppie verticali, perfette, su lettera da L'Aquila 13/9/1862 per città. Affrancatura multipla molto rara per formare la pregevole tariffa da 1 grano per città. A.Diena, Chiavarello, cert. Ferrario. Ex coll. Imperato.	-	1.000
125	**/*	1861 - 1/2 tornese verde, blocco di quattro, i due esemplari di sinistra senza effigie (17l), gomma originale, integra per la coppia inferiore, perfetto. Raro. Cert. Diena e Ferrario.	15.000	1.000
126	☒	1862 - 1/2 grano bistro bruno e 1/2 grano grigio bruno (18,18a), entrambi in coppie verticali, lievi difetti di marginatura, su lettera da Isernia 3/2/1862 a Napoli. Pregevole affrancatura di valori gemelli. Cert. Ferrario. Ex coll. Imperato.	-	400
127	☒	1862 - 1/2 grano grigio bruno (18a), quattro coppie orizzontali perfette, tranne un esemplare con ininfluente difetto in alto, su fresca sovracoperta di lettera da Chieti 16/4/1862 a S.Antimo, bolli d'arrivo. Eccezionale affrancatura multipla monovalore, il secondo massimo multiplo noto di questa tinta. Rarità. Stima di catalogo astronomica. Cert. Chiavarello, Ferrario.	-	5.000



128

128	☒	1861 - 1 grano nero, 2 grana azzurro chiaro, 5 grana rosso carminio, 10 grana arancio (19,20,21,22), perfetti ad eccezione del 5 grana leggermente intaccato in basso, molto freschi, su frontespizio di lettera assicurata da Napoli 15/10/1861 ad Isola, bollo di arrivo sul fronte. Affrancatura quadricolore molto rara, di ottimo aspetto. Affrancatura quotata dal Sassone solo su frammento € 24.000. Cert. Ferrario. Ex coll. Imperato.	-	1.750
-----	---	---	---	--------------

Consigliamo di registrarsi sul nostro sito per poter partecipare in diretta Internet all'Asta.



129

- | | | | |
|-----|---|--|---------|
| 129 | ✉ | 1861 - 1 grano grigio nero (19a), tre coppie orizzontali e un singolo, ottimo stato, su lettera di porto multiplo da Agnone 30/7/1861, datario con il giorno al posto dell'anno, a Napoli. Affrancatura multipla monovalore, molto rara. Chiavarello. Ex coll. Imperato. | - 1.250 |
|-----|---|--|---------|



130

- | | | | |
|-----|---|--|---------|
| 130 | ✉ | 1861 - 1 grano nero intenso (19c), due strisce verticali di quattro, una di tre ed un singolo, tutti i francobolli perfetti e ben marginati ad eccezione di un solo esemplare leggermente corto a sinistra, su lettera assicurata da Ostuni 30/12/1861 a Lecce. Rarissima affrancatura multipla monovalore. Raybaudi, Chiavarello, cert. A. ed E.Diena. Ex coll. Imperato. | - 3.000 |
|-----|---|--|---------|



131

- | | | | |
|-----|---|---|---------|
| 131 | ⊙ | 1861 - 1 grano nero, DOPPIA EFFIGIE CAPOVOLTA (19eb), usato, buono stato, ampi margini. E' uno dei pochissimi finora noti. Estremamente raro. Cert. Colla. Ex coll. Imperato. | - 1.000 |
|-----|---|---|---------|

Tutti i lotti singoli sono visibili sul nostro sito www.ferrarioaste.com



132

132	⊙	1861 - 2 grana azzurro (20b), coppia verticale, ECCEZIONALMENTE USATA A MILANO, lievi difetti. Insieme unico. Cert. Manzoni e Colla. Ex coll. Imperato.	-	750
-----	---	---	---	------------



133

133	☒	1861 - 2 grana azzurro (20b), perfetto, isolato su lettera in TARIFFA RIDOTTA PER MILITARI da Cosenza 3/7/1861 a Piacenza, rispedita a Sora. Malgrado il destinatario della missiva fosse un ufficiale, la speciale tariffa ridotta venne considerata valida e non tassata. UNO DEI DUE CASI NOTI di lettere con questa tariffa affrancate con francobolli delle Province Napoletane. Rarità storico-postale. Dettagliato cert. Colla. Ex coll. Imperato.	-	3.500
134	(☒)	1861 - 2 grana azzurro (20b), sei esemplari e una coppia, buono stato, su frontespizio di lettera assicurata di peso fino a 30 grammi da Bari 17/4/1861, annullo a svolazzo, a Napoli, lineare "assicurata" in rosso. Molto rara. A.Diena, cert. Colla e Manzoni.	-	2.500
135	☒	1862 - 2 grana azzurro (20b), quattro esemplari, uno con piega verticale, applicati sovrapposti su lettera di porto multiplo da Napoli 24/9/1862 a Cerignola. Curiosa e rara TRAPPENFRANKTUREN con i francobolli delle Province Napoletane. Chiavarello, Ferrario. Ex coll. Imperato.	-	250
136	☒	1862 - 2 grana azzurro, striscia di tre, 5 grana rosso carminio, coppia (20b,21), margini da ampi a rasenti, su lettera assicurata da L'Aquila 7/9/1862 a Napoli. Rara affrancatura multipla, non catalogata. Raybaudi, Ferrario. Ex coll. Imperato.	-	750
137	☒	1861 - 2 grana azzurro, doppio filetto di inquadratura in alto (20ka), perfetto, su sovracoperta di lettera da L'Aquila, svolazzo + cerchio rosso, punti 10, a Napoli. Rara la varietà così evidente. Ferrario.	-	500
138	☒	1862 - 5 grana rosso carminio (21), bel pli d'accordeon orizzontale, perfetto e ben marginato, su fresca sovracoperta di lettera da Napoli 14/3/1862 a Messina. Rara varietà su questa emissione, di splendida qualità. Chiavarello, cert. Bottacchi. Ex coll. Imperato.	-	350

Consigliamo di registrarsi sul nostro sito per poter partecipare in diretta Internet all'Asta.



139

139	☒	1862 - 5 grana rosso carminio, coppia, perfetta, 2 grana azzurro chiaro, minimo difetto in un angolo (21,20), su busta di sei porti da Napoli 2/4/1862 a Lucera. La lettera era stata inizialmente sovrappagata e i francobolli in eccesso furono tolti dal mittente, come da indicazione manoscritta a firma del mittente a lato dell'affrancatura. Rara e molto interessante, insieme probabilmente unico. Griani, Chiavarello, cert. Ferrario. Ex coll. Imperato.	6.500++	500
140	☒	1861 - 5 grana vermiglio (21a), due esemplari, perfetti, su busta di porto multiplo da Napoli 16/3/1861 annullo rossastro, a Foggia. Rara lettera risalente all'ULTIMO GIORNO DELLE PROVINCE NAPOLETANE. A. e E.Diena, Chiavarello, Bottacchi. Ex coll. Imperato.	-	400
141	☒	1861 - 5 grana lilla (21c), perfetto, su sovracoperta di lettera da L'Aquila 13/8/1861 per Roma, tassata inizialmente 8 baj, poi cassati e corretti in 12, con apposizione del lineare "tassa rettificata" di Roma in nero. Interessante. A. ed E.Diena. Ex coll. Imperato.	2.250++	200



142

142	☒	1862 - 5 grana lilla, 5 grana carminio, due esemplari, 1 grano nero (21e,21f,19), difetti, su lettera assicurata di porto multiplo da Monopoli 5/2/1862 a Napoli. Affrancatura comprendente valori gemelli molto rara. Cert. Ferrario. Ex coll. Imperato.	-	1.000
143	☒	1861 - 5 grana rosa, 2 grana azzurro (21e,20b), entrambi coppie, perfette, su lettera assicurata da Oria 30/12/1861 per Napoli. Pregevole insieme. Cert. Colla.	-	600

Si concedono dilazioni di pagamento, da concordarsi prima dell'asta.



140



141



143



148



149



145



146



144



147

144	△	1862 - 10 grana arancio, 5 grana rosso carminio, 2 grana azzurro chiaro, 1 grano nero (22,21,20,19), qualche difetto di marginatura, su fresco frammento di lettera da Napoli 24/2/1862. Rara affrancatura quadricolore, di ottimo aspetto. Grioni, cert. Bottacchi. Ex coll. Imperato.	24.000	1.000
145	⊠	1861 - 10 grana bistro oliva (22b), perfetto, su sovracoperta di lettera da Napoli 8/6/1861 a Civitavecchia, tassata 8 bajocchi. A.Diena, Ferrario. Ex coll. Imperato.	4.750	400
146	⊠	1862 - 10 grana bistro (22c), perfetto, su lettera da Bari 22/5/1862 a Trieste, bollo PD. Interessante frode postale: il valore da 10 grana è stato annullato occultando il tassello del valore, in modo da farlo passare per un 20 grana e la lettera, affrancata per soli 40 cent. di lire italiane, è stata considerata franca a destino. Raro insieme. Chiavarello. Ex coll. Imperato.	-	500
147	⊠	1861 - 10 grana bistro arancio, perfetto, 2 grana azzurro, coppia, lieve piega verticale su un esemplare (22d,20b), su sovracoperta di lettera da Napoli 26/11/1861 a Roma, bollo via di mare di Civitavecchia coannullatore, tassata 16 baj. Molto fresca e di ottimo aspetto. A.Diena, Vaccari. Ex coll. Imperato.	3.000++	250
148	△	1861 - 20 grana giallo (23), coppia orizzontale, perfetta, usata a Napoli 27/1/1862. Molto rara. E.Diena, cert. Ferrario. Ex coll. Imperato.	22.500	2.000
149	△	1861 - 20 grana giallo (23), perfetto, usato su frammento a Napoli 27/5/1862. A.Diena, Ferrario, cert. E.Diena. Ex coll. Imperato.	9.000	600



150

150	⊠	1861 - 20 grana giallo (23), molto fresco, leggermente sfiorato in alto a destra, isolato su lettera da Napoli 28/9/1861 a Roma, bollo della via di mare di Civitavecchia, tassata 24 bajocchi. Uso isolato estremamente raro, di ottimo aspetto. Chiavarello, cert. Bottacchi. Ex coll. Imperato.	60.000	1.500
-----	---	--	--------	--------------



151

151	△	1861 - 50 grana azzurro grigio, 10 grana giallo ocra (24c,22a), perfetti, ricongiunti tramite linguella nella posizione originaria e annullati a Napoli 28/4/1860. Raro insieme di ottima qualità. Em.Diena, Ferrario, cert. E.Diena. Ex coll. Imperato.	20.775+	2.500
152	⊙	1861 - 50 grana ardesia oltremare (24d), usato, riparato. Raro e di ottimo aspetto, occasione. Cert. Ferrario.	22.500	450

Tutti i lotti singoli sono visibili sul nostro sito www.ferrarioaste.com



152



154



159



158



160



162



166



167



168

FALSI PER POSTA



153

153	✉	1861 - 10 grana arancio, falso per posta del I tipo, effigie B, perfetto e ben marginato, 2 grana azzurro, due esemplari (F6a,20b), su sovracoperta di lettera da Napoli 11/6/1861 a Roma, bollo della via di mare di Civitavecchia, tassata 16 grana. Rara e molto bella. A.Diena, cert. Bottacchi. Ex coll. Imperato.	36.000	3.000
154	⊙	1861 - 10 grana giallo arancio, falso per posta, II tipo, effigie C (F8a), perfetto, usato a Napoli. Cert. Raybaudi.	1.400	125



155

155	✉	1861 - Falsi per posta: 20 grana giallo arancio, effigie A, 10 grana giallo oca, I tipo, effigie A, entrambi perfetti e ben marginati, con 5 grana vermiglio (F9,F5,21a), su lettera da Napoli 30/3/1861 a Schlestadt, Francia. Eccezionale e rarissima combinazione di due falsi per posta spedita all'estero. Lettera esposta alla mostra "Dagli Antichi Stati all'Unità d'Italia" tenutasi a Montecitorio nel 1999. Per grande collezione. Alberto Diena e cert. Enzo Diena. Ex coll. Imperato.	57.500+	5.000
-----	---	--	---------	--------------

 Tutti i lotti singoli sono visibili sul nostro sito www.ferrarioaste.com

 Di tutti i lotti e collezioni sono disponibili immagini e video sul nostro sito www.ferrarioaste.com

AFFRANCATURE MISTE



156

- 156  1861 - 1 grano carminio vivo, II tavola, in affrancatura mista con 2 grana indaco chiaro Province Napoletane, due esemplari (4b,20e), perfetti, applicati al verso di lettera (contro la normativa postale) da Fondi 27/4/1861 a Milano, dove i francobolli, sfuggiti all'obliterazione in partenza, vennero annullati l'1/5/1861 con il datario con ore.
 ECCEZIONALE ED UNICO CASO NOTO DI AFFRANCATURA MISTA ANNULLATA DA UNA LOCALITA' ESTERNA AI CONFINI DELLE PROVINCE NAPOLETANE.
 Da esposizione!
 Cert. E.Diena, Fiecchi e Ferrario. Ex coll. Imperato.



157

- 157  1861 - 1/2 grano carminio, II tavola, coppia verticale, in affrancatura mista con 1 grano nero Province Napoletane, perfetto (2,19), su fresca lettera da Napoli 30/3/1861 a Gallipoli. Affrancatura mista estremamente rara con tale combinazione. Groni, Emilio Diena, Chiavarello, cert. Ferrario. Ex coll. Imperato.

ANNULLAMENTI

158	☒	BISCEGLIE, svolazzo + cerchio rosso con datario capovolto punti 12 - 2 grana (6), perfetto, su lettera del 5/1/1861 per Napoli. Bella e rara. Russo, cert. Sorani.	5.775	500
159	☒	CASOLI, cerchio piccolo punti R1 - 1 grano (4), due esemplari con lievi difetti, su sovracoperta di lettera del 23/7/1861 per Chieti. Molto rara! Dal cert. A.Diena del 1973: "...non conosco altri francobolli del Regno di Napoli, annullati con il bollo descritto".	16.500+	750
160	☒	CATANZARO, svolazzo + cerchio punti 11 - 2 grana (20), perfetto, su sovracoperta di lettera del 26/3/1861 a Polistena. Molto bella. E.Diena.	3.000	300



161

161	☒	GIOJA, svolazzo del tipo 1 e cerchio rosso, punti R2 - 1 grano nero (19), coppia perfetta, su fresca sovracoperta di lettera del 2/6/1861 per Altamura. Molto bella e rara! Ferrario, Sorani. Cert. Bottacchi.	25.000+	2.500
162	☒	GIOJA, svolazzo tipo 1 + cerchio rosso punti 13 - 2 grana (7e), perfetto, su sovracoperta del 24/2/1861 per Trani. Rara. Sassone, cert. Sorani.	9.000	800



163

163	☒	PIZZO, svolazzo + cerchio rosso punti R1 - 1 grano nero grigiastro (19), coppia verticale, perfetta e ben marginata, su fresca sovracoperta di lettera del 26/7/1861 a Catanzaro. Bella e rara. Em. e A.Diena, Bolaffi, cert. Bottacchi.	16.900+	1.500
-----	---	--	---------	--------------

Tutti i lotti singoli sono visibili sul nostro sito www.ferrarioaste.com

Si concedono dilazioni di pagamento, da concordarsi prima dell'asta.

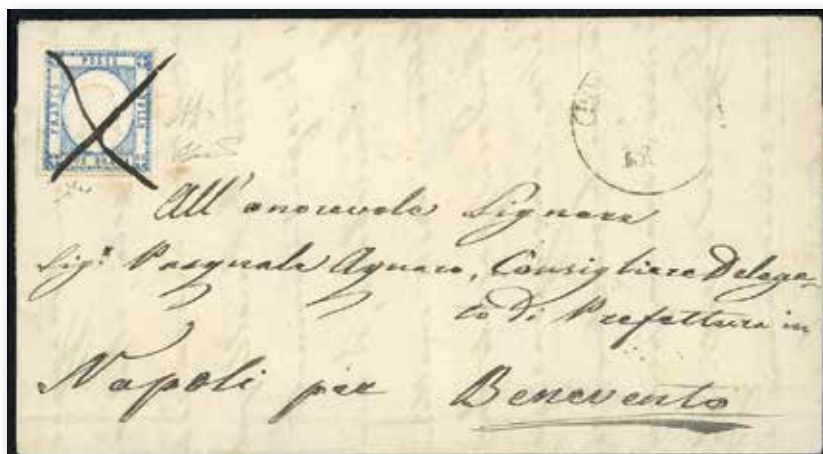

164

164	☒	POSTIGLIONE, penna + cerchio, non catalogato - 2 grana (20), perfetto, su sovracoperta di lettera per Benevento 5/8/1862. Annullo inedito ed UNICO, di ottima qualità. Rarità del settore. A.Diena, Chiavarello, cert. Ferrario. Ex coll. Imperato.	-	1.000
-----	---	---	---	--------------



165

165	☒	RODI, ovoidale con ornati punti R2 - 2 grana (7b), perfetto su sovracoperta di lettera per Napoli "annullato" e transito di S. Severo 30/9/1859. Splendida e bollo di eccezionale nitidezza. Cert. Bottacchi "la migliore tra le pochissime a tutt'oggi note".	25.000	2.500
166	☒	SAN SEVERO, svolazzo + cerchio rosso punti R1 - 2 grana (20d), perfetto, su sovracoperta di lettera del 15/4/1861 a Torre del Greco. Molto rara. Cert. Sorani.	16.500	1.500
167	☒	TERLIZZI, lineare + cerchio di Molfetta punti 11 - 2 grana (20), perfetto, su sovracoperta di lettera del 11/6/1861 per Altamura. A.Diena.	3.325	350
168	☒	TRICARICO, annullato + ovale punti 11 - 2 grana (5a), perfetto, su lettera per Napoli 9/3/1859. Rara. A.Diena, cert. E.Diena.	3.475	325

Tutti i lotti singoli sono visibili sul nostro sito www.ferrarioaste.com

Consigliamo di registrarsi sul nostro sito per poter partecipare in diretta Internet all'Asta.

PARMA
EMISSIONI DUCALI



169

169	(*)	1852 - Prima emissione, serie completa, (1/5), nuovi senza gomma, perfetti e molto freschi. Pregevole insieme. Tutti firmati da noti periti, cert. E.Diena e Vaccari per il raro 25 cent.	24.425	2.500
170	**/*	1852 - 5 cent. giallo arancio (1), blocco di quattro nuovo, gomma originale, integra, per i due esemplari inferiori, perfetto. Bellissimo. Ferrario.	2.400+	175
171	⊙	1852 - 5 cent. giallo arancio (1), striscia orizzontale di tre usata, molto fresca. Ferrario.	1.350	100
172	**/*	1852 - 10 cent. bianco (2), quarto di foglio di 20 esemplari, gomma originale integra, 5 esemplari con traccia di linguella, alcune grinze di gomma e lievi ossidazioni. Non comune. Ferrario, cert. Raybaudi.	12.500+	500
173	**/*	1852 - 10 cent. bianco (2), striscia orizzontale di tre angolo di foglio superiore sinistro, nuova, gomma originale, perfetta. Fiecchi, Ferrario.	1.050++	120
174	✉	1857 - 10 cent. bianco, 15 cent. rosa (2,3), perfetti, su fresca lettera da Piacenza 27/9/1857 a Desenzano. Raybaudi, Ferrario.	2.250	170



175

175	✉	1859 - 10 cent. bianco (2), striscia verticale di tre, margini leggermente intaccati, contenente una coppia con interspazio di gruppo, su fresca lettera da Parma 2 giugno 1859 a Genova, bollo d'arrivo 4/6/1859, durante il breve periodo tra il primo e il secondo Governo Provvisorio di Parma. La missiva reca al recto il bollo "via di Sarzana", impresso in quanto la lettera venne obbligatoriamente instradata per quella via inusuale, perché in pieno periodo bellico (seconda guerra d'indipendenza), infatti l'usuale via era interotta a Piacenza sul ponte del fiume Po. Eccezionale e rarissimo insieme che documenta le vicissitudini del periodo. Da esposizione. Ferrario, cert. A.Diena e Vaccari. Ex coll. Imperato.	85.000++	2.750
176	*	1852 - 15 cent. rosa (3), interessante varietà di stampa, gomma originale, leggero punto di assottigliamento in corrispondenza della linguella. Molto fresco e raro. R.Diena.	18.000+	400

Di tutti i lotti e collezioni sono disponibili immagini e video sul nostro sito www.ferrarioaste.com



170



171



176



172



173



181



174



178



182



180



184



185



177

177	*	1852 - 25 cent. violetto (4), nuovo, gomma originale, lieve linguella, perfetto. Splendido per freschezza e marginatura. Molto raro! Emilio Diena, cert. A.Diena, Ferrario. Ex collezione Barcella.	65.000	7.500
178	✉	1854 - 25 cent. violetto (4), perfetto, su lettera da Parma 17/12/1854 a Milano. A.Diena.	1.650	150



179

179	*	1852 - 40 cent. azzurro (5), margine di foglio a sinistra, nuovo, gomma originale, perfetto. Molto fresco, ampi margini e lieve traccia di linguella. Cert Sorani.	14.000+	1.300
180	✉	1853 - 40 cent. azzurro (5), perfetto, su fresca lettera da Piacenza 6/4/1853 a Senigallia. Cert. Raybaudi.	5.250	350
181	☉	1853 - 5 cent. giallo arancio (6), bordo di foglio, perfetto, grandi margini, usato a Piacenza. Bello. Em.Diena, Ferrario.	1.500+	150
182	✉	1858 - 25 cent. violetto e 5 cent. giallo arancio (6,4), perfetti, su fresca sovracoperta di lettera da Piacenza 7/2/1858 a Genova, tassata, bollo d'arrivo. Bella e non comune mista I e II emissione. Raybaudi, Ferrario.	8.250	700



183

183	*	1853 - 15 cent. vermiglio (7), gomma originale, perfetto e ben marginato. Estremamente raro e di ottima qualità. Cert. Colla.	40.000	4.000
184	✉	1856 - 25 cent. bruno rosso (8), bordo di foglio, perfetto e con grandi margini, su lettera da Parma 27/3/1856 a Milano. Molto bella. A.Diena, cert. Sirotti.	3.000++	250
185	*	1857/1859 - Terza emissione, serie completa (9/11), nuovi, gomma originale, perfetti. Ottima qualità. A.Diena/Oliva, cert. Ferrario.	3.060	300
186	☉	1857/1859 - Terza emissione, serie completa (9/11), usati, perfetti. Ottima qualità. Cert. Ferrario.	2.500	200
187	*	1857 - 25 cent. bruno lilla (10), gomma originale, perfetto. Mezzadri, Cardillo.	2.000	150
188	△	1857 - 40 cent. azzurro, cifre del valore rifatte (11e), perfetto, usato su frammento a Pontremoli. Molto raro! Cert. A.Diena.	14.000+	1.250
189	✉	SEGNATASSE PER GIORNALI 1858 - 6 cent. rosa vivo (1), corto in alto, annullato con bollo muto a griglietta su giornale "Gazzetta Ufficiale di Milano" del 22/1/1858. Raro. Colla, cert. Cardillo.	30.000	450

190	✉	SEGNATASSE PER GIORNALI 1859 - 6 cent. rosa vivo (1), corto in alto, annullato con la griglietta di Piacenza, su pagina completa del giornale "Gazzetta Ufficiale di Milano" del 26/2/1859. Raro e molto fresco, occasione. Cert. Diena e Ferrario.	30.000	400
-----	---	---	--------	------------

GOVERNO PROVVISORIO

191	✉	1859 - 5 cent. giallo, I emissione, perfetto e 25 cent. bruno lilla, II emissione, corto in basso (1,10), in affrancatura mista su fresca lettera da Parma 17 giugno 1859 a Genova. Interessante e rara affrancatura nel SECONDO PERIODO DI GOVERNO PROVVISORIO, non quotata dal Sassone. Cert. Ferrario. Ex coll. Imperato.	-	1.000
-----	---	--	---	--------------



192

192	✉	1859 - 25 cent. bruno lilla (10), perfetto, su fresca lettera da Parma 3/7/1859 a Ferrara. Pregevole lettera dal Governo Provvisorio di Parma a quello delle Romagne, di ottima qualità. A.Diena, cert. E.Diena.	22.000+	2.000
193	*	1859 - 5 cent. verde azzurro (12), nuovo, gomma originale, perfetto. Cert. Ferrario.	7.500	500
194	*	1859 - 5 cent. verde azzurro, I composizione (12), gomma originale, perfetto. G.Oliva, cert. Diena.	7.500	200
195	*	1859 - 5 cent. verde azzurro, I composizione (12), nuovo, gomma originale, perfetto. Emilio Diena, cert. Caffaz. e Raybaudi.	7.500	750
196	*	1859 - 10 cent. bruno (14), gomma originale, perfetto. Emilio Diena, cert. Ferrario.	2.200	150
197	*	1859 - 20 cent. azzurro (15), nuovo, gomma originale, perfetto. Emilio e Alberto Diena, cert. Ferrario.	2.200	200



198



200

198	*	1859 - 40 cent. rosso bruno, I composizione (16), gomma originale, lievissima traccia di linguella, perfetto, grandi margini. Splendido e di grande freschezza. Raro di questa qualità. Cert. Sorani, Oro Raybaudi, Ferrario.	70.000	7.000
199	*	1859 - 40 cent. vermiglio, II composizione (17), gomma originale, perfetto e con grandi margini. A.Bolaffi senior, E.Diena, cert. Finanziario Bolaffi.	1.200	120
200	*	1859 - 80 cent. bistro oliva (18), gomma originale, perfetto. Bello. A.Diena, cert. Ferrario.	18.000	1.800
201	*	1859 - 80 cent. bistro arancio (18b), pos. 34 della composizione, gomma originale, perfetto. Bello. Em. e A.Diena e cert. Finanziario Bolaffi.	22.000	2.000



186



187



188



189



193



194



190



195



196



191



197



199



201



203



202



208



209



214



212



210



211



215



216

STATO PONTIFICO

202	☒	1848 - Lettera assicurata da Ferrara 18/9/1848 a Modena, segni di tassa sul fronte e al recto. Pregevole assicurata per il Ducato di Modena.	-	70
203	☒	1851 - Lettera prefilatelica da Roma 30/12/1851, penultimo giorno del periodo prefilatelico, a Fermo, al verso bollo di arrivo 1/1/1852, giorno di emissione dei primi francobolli in bajocchi, tassata 5 baj. Interessante e di ottima qualità. Ex coll. Imperato.	-	150



204

204	☒	1857 INCOMING MAIL MARTINICA - Busta non affrancata da S.Pierre Martinique 27/9/1857 a Roma. La lettera venne trasportata da una nave della Royal Mail Steam Packets fino alla Gran Bretagna e successivamente via Calais, Parigi, Marsiglia, dove è stata imbarcata su un piroscafo postale francese per Civita-vecchia. Al verso è annotata la tariffa di 1 franco e 30 cent. pagata in partenza, come previsto nella convenzione franco-inglese del 1856 per le lettere per lo Stato Pontificio. Si tratta dell'UNICA LETTERA NOTA dalle Antille Francesi per lo Stato Pontificio, impreziosita dal fatto di essere diretta ad un colonello del corpo di spedizione francese nello Stato Pontificio. Da esposizione. Dettagliato cert. Mathà AIEP.	-	1.500
-----	---	---	---	--------------



205

205	☒	1852 - 1 baj verde grigiastro (2), perfetto e con grandi margini, non annullato al verso di lettera in porto assegnato da Macerata 1/1/1852, datario sul fronte, a S.Ginesio. Rara e splendida lettera risalente al PRIMO GIORNO DI EMISSIONE dei francobolli pontifici. Cert. R.Diena, Ferrario (cat.Sassone € 90.000/120.000).	-	3.500
-----	---	--	---	--------------



206 ex

206	⊙	1852 - La serie completa dei dodici valori emessi, nei tipi più comuni (1/12), usati, perfetti. Il n. 10 A.Diena, cert. Raybaudi, il n. 11 A.Diena, cert. Enzo Diena, il n. 12 A.Diena, Fiecchi, cert. Ferrario.	19.000+	1.200
-----	---	--	---------	--------------



207

207	△	1857 - 1/2 baj grigio, due coppie orizzontali, 2 baj verde oliva, due esemplari (1,3), perfetti e ben marginati, su ampio frammento di lettera da Paliano, stampatello diritto in rosso, a Viterbo, bollo di arrivo al verso. Splendido e d'effetto. Em. ed E.Diena, Ferrario. Ex coll. Imperato.	-	400
208	⊠	1854 - 1/2 baj grigio (1), due esemplari, uno normale, l'altro stampato con l'inchiostro nero oleoso, al verso di lettera in porto assegnato da Bologna 26/5/1854 a Castel d'Argile. Bella combinazione di valori gemelli! Chiavarelli, Ferrario. Ex coll. Imperato.	-	200
209	⊠	1855 - 1/2 baj grigio azzurro, coppia perfetta, 2 baj verde giallastro, riparato (1a,3a), al verso di lettera di triplo porto, in porto assegnato, da Urbino 4/2/1855 a Pesaro, tassa 3 bajocchi sul fronte. Rara affrancatura, specie in porto assegnato.	-	200
210	*	1852 - 1/2 baj grigio lilla (1c), perfetto e con filetti completi su tutti i lati, gomma originale, perfetto. Bello. A.Diena. Ex coll. Imperato.	1.500	150
211	**	1852 - 1/2 baj lilla rosa (1d), gomma originale integra, perfetto. Raro! Cert. Ferrario.	14.000	800
212	⊠	1857 - 1 baj verde giallastro (2), bordo di foglio, perfetto, su lettera di doppio porto da Roma 10/4/1857 per città, affrancata insufficientemente, bollo corsivo "insufficiente" in rosso, e tassata 1 baj. Interessante e non comune. Ferrario, ex coll. Imperato.	-	75

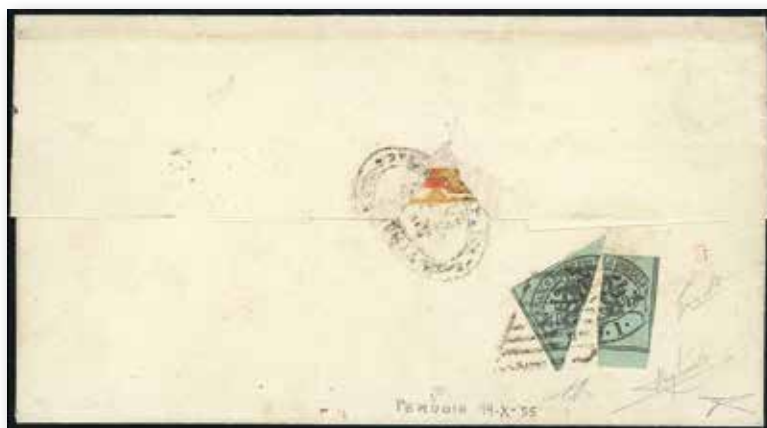

213

213	⊠	1857 - 1 baj verde grigiastro (2), due esemplari frazionati a metà, il primo in diagonale, il secondo verticalmente, perfetti, al verso di sovracoperta di lettera in porto assegnato da Perugia 19/10/1855 a Civitella di Todi. Combinazione di frazionamenti differenti molto rara! A.Diena, cert. Bottacchi e Raybaudi.	-	1.000
-----	---	--	---	--------------

214	✉	1858 - 1 baj verde grigiastro, striscia di 4, lievi difetti di marginatura, 2 baj verde giallastro, perfetto (2,3a), su fresca lettera da Palestrina 30/10/1858 a Pergola. Rara tariffa, corrispondente a quella di 7 baj per le Romagne. E.Diena. Ex coll. Imperato.	-	150
215	(*)	1854 - 1 baj verde grigiastro, inchiostro grigio oleoso (2b), nuovo senza gomma, perfetto e ben marginato. Molto bello. Cert. Manzoni.	1.500	150
216	△	1854 - 1 baj verde grigiastro, stampa con inchiostro oleoso (2b), esemplare ritagliato in frode postale comprendente la metà sinistra di un francobollo e quella destra di un altro, unite al centro da interspazio di gruppo, usato su frammento a Bologna. Raro. Em.Diena, Chiavarello. Ex coll. Imperato.	-	350
217	⊙	1852 - 1 baj verde grigiastro, blocco di quattro, filigrana di ricicatura al centro (2e), blocco di quattro, usato, perfetto. Raro. Chiavarello. Ex coll. Imperato. (cat. Sassone € 2.500 per il solo blocco di quattro, senza varietà)	-	150
218	✉	1864 - 1 baj verde scuro, I composizione (2A), coppia orizzontale con interspazio di gruppo, perfetta, su sovracoperta di lettera da Frascati 17/3/1864 a Roma. Non comune. Ferrario.	5.000	500



219

219	△	1864 - 1 baj verde scuro, II composizione (2B), due coppie orizzontali e due verticali, lievi difetti, su ampio frammento di lettera per Roma 19/1/1867, bollo di arrivo al verso. Affrancatura multipla monovalore, molto rara. Ferrario. Ex coll. Imperato.	-	500
220	✉	1852/63 - 2 baj, tre esemplari (3,3Ab), su altrettante lettere, senza testo interno, spedite da località dipendenti dall'ufficio del Circondario di Roma per la città, tutti annullati a penna. Interessanti. Chiavarello/Ferrario. Ex coll. Imperato.	-	100
221	**	1867 - 2 baj bianco (3A), blocco di 20 esemplari, bordo di foglio, gomma originale integra, perfetto e molto fresco. Sorani, Ferrario.	2.000+	200



222

222	✉	1865 - 2 baj bianco verdastro (3Aa), su lettera da Roma 5/11/1865 a Vacone, tassata in arrivo con segnatasse da 10 cent. giallo (1), coppia. La lettera venne quindi rispedita a Roma, previo tentativo di asportazione dei segnatasse e applicazione soprastante per riaffrancatura con coppia del 10 cent. De La Rue, tiratura di Londra (L17), annullata a Poggio Mirteto 10/8/1865, ufficio da cui dipendeva la prima località di destinazione. Eccezionale compresenza, sullo stesso documento, di un francobollo pontificio con segnatasse e francobolli italiani. Rarità per specialista. Vaccari, cert. Ferrario. Ex coll. Imperato.	-	1.500
-----	---	--	---	--------------



221



218



227



224



217



223



226



225

223	☒	1865 - Due lettere affrancate per il Regno d'Italia, una con 2 baj (3Aa), due esemplari, l'altra con 4 baj (5A), entrambe inizialmente tassate 20 cent., poi corrette in 40 cent. per il doppio porto. Chiavarello. Ex coll. Imperato.	-	70
224	*	1852 - 2 baj grigio azzurrastrato, carta sottile (3Ab), blocco di quattro, gomma originale, perfetto. Bello e raro. Cert. A. ed E.Diena.	7.500	600
225	☒	1866 - 2 baj grigio azzurrastrato, 4 baj giallo (3Ab,5A), leggerissima piega orizzontale, su fresca assicurata valore con lire 54,50 da Subiaco 21/12/1866 a Roma. Rare le assicurate valore, specie con la tariffa da 6 baj. Chiavarello. Ex coll. Imperato.	-	300
226	☒	1866 - 2 baj grigio azzurrastrato, uno con impronta di spazio tipografico in basso (3Ab), perfetti, su fascetta di carte legali di porto multiplo da Roma 9/4/1866 a Camerino, tassata 80 cent. Molto interessante e rara. Chiavarello. Ex coll. Imperato.	-	400
227	☒	1867 - 2 baj grigio azzurrastrato (3Ab), coppia e singolo, separati manualmente, su lettera di tre porti da Roma 28/3/1867, senza bollo datario di partenza a Castelnuovo di Porto. Insieme non comune. Chiavarello. Ex coll. Imperato.	-	80
228	*	1852 - 3 baj bistro arancio (4), gomma originale, perfetto. Emilio ed Enzo Diena, cert. Diena.	5.000+	400
229	△	1852 - 3 baj bistro arancio (4), coppia orizzontale con interspazio di gruppo, perfetta, usata su piccolo frammento a Cesena. Bella! Cert. Diena.	3.000	200
230	☒	1855 - 3 baj bistro arancio (4), frazionato verticalmente ad 1/3, perfetto e ben marginato, annullato a penna al verso di fresca lettera in porto assegnato da Perugia 24/9/1855 a Marsciano. Molto bella! Cert. A.Diena e Oro Raybaudi.	18.000	1.500
231	☒	1858 - 3 baj bistro arancio, 6 baj grigio (4,7a), perfetti, su lettera assicurata da Roma 21/3/1858 (punti 6), a Velletri. Chiavarello, Ferrario. Ex coll. Imperato.	-	100
232	*	1852 - 3 baj camoscio, inchiostro nero oleoso (4c), gomma originale, perfetto e ben marginato. Bello! Cert. Ferrario.	5.000	500
233	☉	1852 - 3 baj camoscio (4c), blocco di quattro, usato, perfetto, un esemplare con un margine a filo ma completo. Non comune. A.Diena, Chiavarello, cert. Ferrario. Ex coll. Imperato.	9.000	350
234	☒	1858 - 3 baj giallo paglia (4d), perfetto, su lettera da Roma 3/7/1858 a Ferentino. Pregevole tinta, di ottima qualità. Chiavarello, cert. Ferrario. Ex coll. Imperato.	4.500	400
235	(*)	1853 - 3 baj bistro arancio con filigrana di ricucitura (4m), nuovo, senza gomma, perfetto. Varietà estremamente rara su esemplari nuovi. Cert. Diena.	-	250
236	☒	1862 - 3 baj bruno cuoio scuro, 6 baj grigio verdastrato (4Ac,7), perfetti, su lettera da Roma 17/7/1862 a Camerino, tassata. Pregevole uso di questa pregiata tinta del 3 baj nei primissimi giorni di distribuzione. A.Diena, Chiavarello. Ex coll. Imperato.	2.200	150



237



240



242

237	*	1852 - 3 baj bruno cuoio chiaro (4Aca), gomma originale, perfetto. Cert. Ferrario.	20.000	1.000
238	*	1862 - 3 baj bruno cuoio chiaro (4Aca), gomma originale, perfetto. Rara tonalità. Cert. Ferrario.	20.000	700
239	☒	1863 - 3 baj bruno cuoio chiaro, perfetto e ben marginato, 6 baj grigio verdastrato (4Aca,7), su lettera assicurata da Roma 1/3/1863 a Fano, tassata 50 cent. Raybaudi, Chiavarello. Ex coll. Imperato.	2.000+	100
240	*	1852 - 4 baj bruno grigio chiaro (5), nuovo, gomma originale, margine di gruppo a sinistra, perfetto. Splendido e raro. A.Diena, cert. Colla, Zanaria e Bottacchi.	35.000	4.000
241	☉	1852 - 4 baj bruno grigio chiaro (5), striscia verticale di quattro con interspazio di gruppo, usata, minimo ed ininfluyente punto di assottigliamento su un esemplare. A.Diena, cert. Diena.	4.200+	300
242	(*)	1854 - 4 baj bruno grigio chiaro (5b), bordo di foglio, nuovo senza gomma, perfetto e con ottimi margini. Raro e di ottima qualità. Em.Diena e cert. Manzoni.	35.000	3.000



228



229



232



230



231



233



234



236



235



239



238



241



247



1852 - 5 baj rosa chiaro (6), foglio completo di 100 esemplari, usato con annulli a griglia di Roma in quanto preannullato, perfetto, completo dei bordi di foglio.

Sono presenti gli interspazi verticali, orizzontali e quello centrale, essendo il foglio composto da quattro gruppi di 25 esemplari.

Si presenta ancora con la gomma originale al verso, pressochè intatta.

A noi risulta finora noto solo un altro foglio usato.

Insieme eccezionale, di grande impatto visivo.

Rarità dello Stato Pontificio.

Firmato Giulio ed Alberto Bolaffi, Emilio ed Alberto Diena, cert. Ferrario.

- 12.500

248	☒	1853 - 5 baj rosa chiaro (6), perfetto, su lettera da Roma da 6/6/1853 a Trans, vicino a Chur, Svizzera, sul fronte i bolli "via di Sarzana" e "T.S.Z" e la tassa elvetica. Non comune. Ferrario.	-	150
249	☒	1856 - 5 baj rosa (6), coppia e singolo di tinte molto differenti, su lettera assicurata di doppio porto da Roma 28/7/1856 a Pergola. Bella combinazione di valori gemelli. Ferrario.	-	100
250	☒	1852 - 5 baj bianco rosaceo (6a), perfetto, isolato al verso di lettera in porto assegnato di cinque porti da Perugia 17/7/1852, francobollo annullato con il bollo muto a griglietta, a Marsciano. Raro uso isolato per la tassazione del francobollo da 5 baj. E.Diena, Ferrario. Ex coll. Imperato.	-	250
251	△	1854 - 5 baj bianco rosaceo, stampa con inchiostro grigio oleoso, coppia, 5 baj rosa chiaro (6b,6), usati su frammento a Roma 3/11/1855. Bella e rara combinazione di valori gemelli. Sorani, Chiavarello. Ex coll. Imperato.	-	70
252	△	1854 - 5 baj rosa chiaro, stampa con inchiostro grigio oleoso (6b), due coppie orizzontali, entrambe con interspazio di gruppo, ottimo stato, usate su frammento. Ferrario. Ex coll. Imperato.	1.400+	100
253	⊙	1852 - 5 baj rosa chiaro, STAMPA RECTO-VERSO (6d), usato, piccolo assottigliamento al centro. Molto raro! Cert. Fiecchi e Gazzi.	24.000	600
254	*	1852 - 5 baj rosa carminio (6A), blocco di quattro, gomma originale, ottimo stato, molto fresco. Ferrario.	2.000+	150
255	(*)	1852 - 5 baj bianco rosaceo, stampa oleosa (6b), nuovo senza gomma, perfetto, ampi margini. Non comune. Ferrario.	1.300	100



256

256	☒	1853 - 6 baj grigio azzurro, cinque esemplari, 3 baj bistro arancio (7b,4), su fresca lettera assicurata da Frosinone 19/9/1853, lineare "assicurato" unico annullatore (punti 13), a Mogliano. Splendida e rara. G.Bolaffi, Chiavarello. Ex coll. Imperato.	-	1.000
257	*	1864 - 6 baj lilla grigio (7A), gomma originale, perfetto. Cert. Ferrario.	4.000	350
258	*	1864 - 6 baj lilla grigio (7A), nuovo, gomma originale, perfetto. Bello! A.Diena, cert. Ferrario.	4.000	400
259	*	1852 - 6 baj grigio perla (7Aa), gomma originale, perfetto. Cert. Diena.	4.000	325
260	*	1864 - 6 baj lilla azzurro (7Ab), bordo di foglio, gomma originale, perfetto. Molto fresco. A.Diena, Sorani. Ex coll. Imperato.	4.000+	400
261	*	1852 - 7 baj azzurro (8), gomma originale, perfetto. Molto fresco. E.Diena, cert. Manzoni.	5.000	400
262	*	1852 - 7 baj azzurro (8), nuovo, gomma originale, perfetto. Molto bello! A.Diena, cert. Ferrario.	5.000	500
263	(*)	1852 - 7 baj azzurro (8), nuovo senza gomma, perfetto. Bello. A.Diena, Ferrario. Ex coll. Imperato.	1.250	100
264	⊙	1852 - 7 baj azzurro (8), blocco di quattro, usato a Matelica, perfetto. Molto bello. Emilio Diena, Ferrario, cert. A.Diena. Ex coll. Imperato.	5.400	350
265	⊙	1852 - 7 baj azzurro (8), blocco di sette esemplari, perfetto, usato con bollo a griglia e tratto di penna. Splendido e molto fresco. G.Oliva, Fiecchi, L.Raybaudi, Ferrario, cert. A.Diena. Ex coll. Imperato.	-	750



248



250



249



252



251



253



255



257



254



258



259



260



261



262



263



264



268

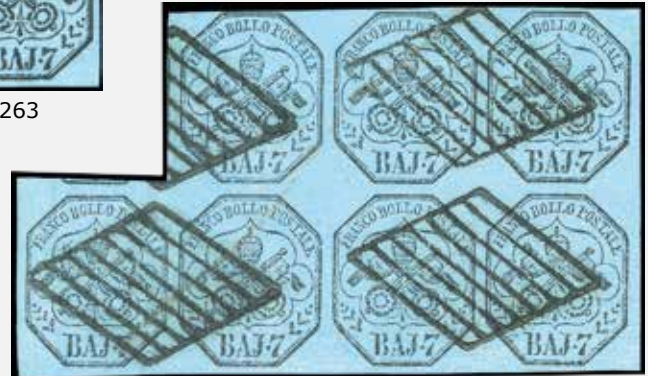

265

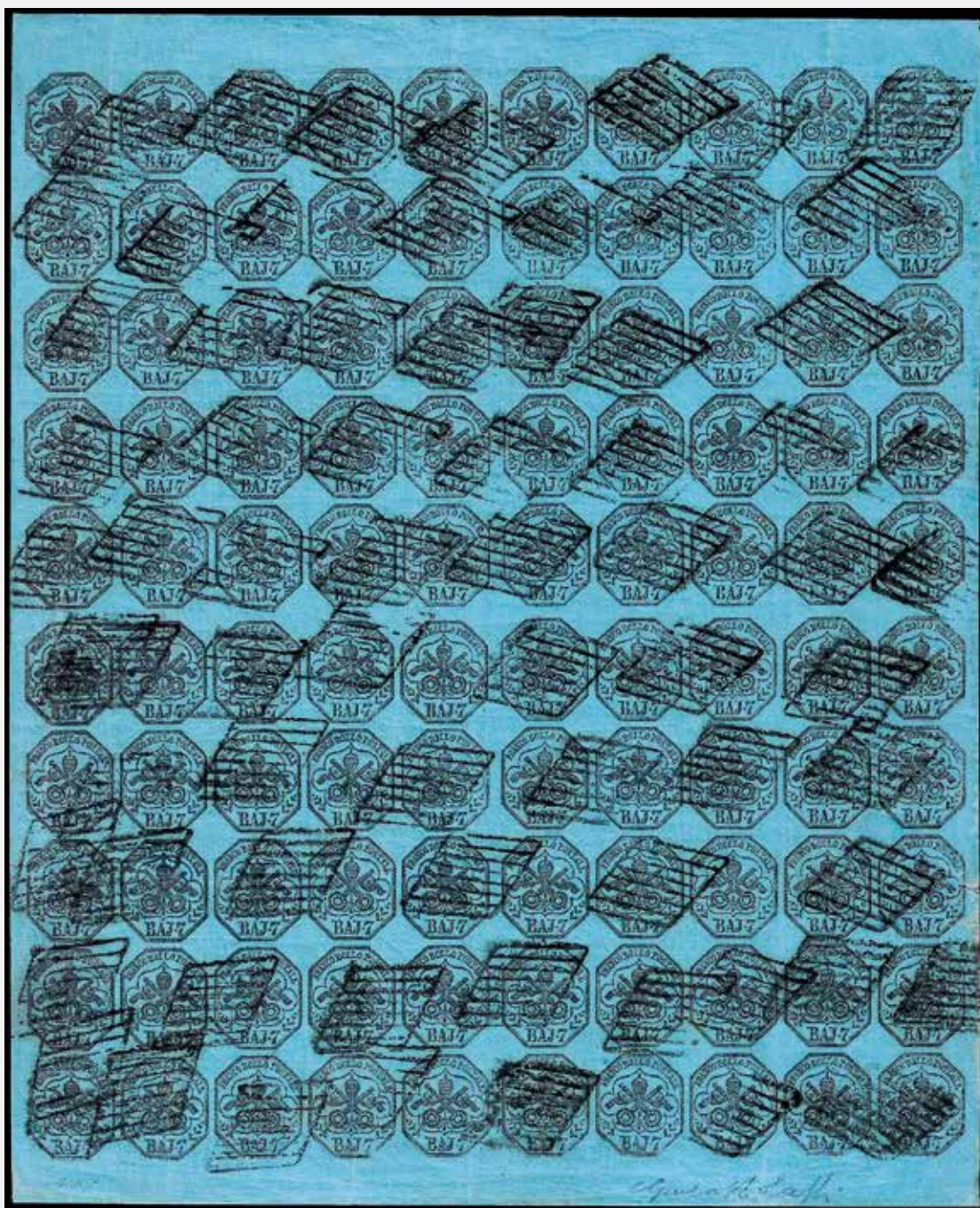

266

⊙

1854 - 7 baj azzurro, INCHIOSTRO GRIGIO OLEOSO (8b), foglio completo di 100 esemplari, usato con annulli a griglia di Roma in quanto preannullato, perfetto, completo dei bordi di foglio.

Sono presenti gli interspazi verticali, orizzontali e quello centrale, essendo il foglio composto da quattro gruppi di 25 esemplari.

Si presenta ancora con la gomma originale al verso, pressochè intatta.

Del 7 baj si conosce solo un altro foglio, di qualità inferiore, al momento non rintracciabile.

Questo è l'unico dei due stampato con inchiostro oleoso.

Non si conoscono fogli nuovi del 7 baj.

Insieme straordinario, di eccezionale impatto visivo.

Grande rarità dello Stato Pontificio.

Firmato Giulio e Alberto Bolaffi, Emilio ed Alberto Diena, cert. Ferrario.

- 25.000



267



270



271



275



276



272



277



279



282



280



281



283



284



285



286



287



288

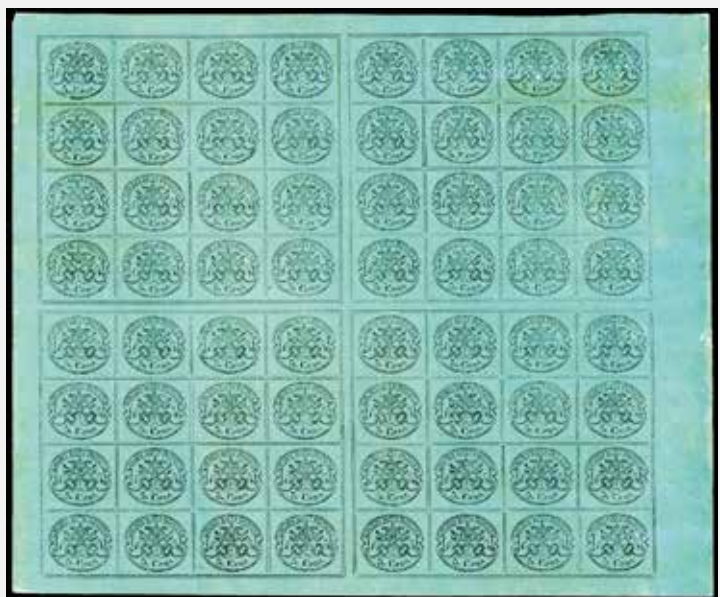

289

267	☒	1854 - 7 baj azzurro, inchiostro grigio oleoso, coppia verticale, perfetta, 6 baj grigio perla, leggermente intaccato a destra (8b,7Aa), su lettera da Roma 25/5/1854 a Parigi. Ottimo aspetto. A.Diena, Ferrario.	4.200+	250
268	*	1852 - 8 baj bianco (9), gomma originale, perfetto. A.Diena. Ex coll. Andreotti.	1.000	80

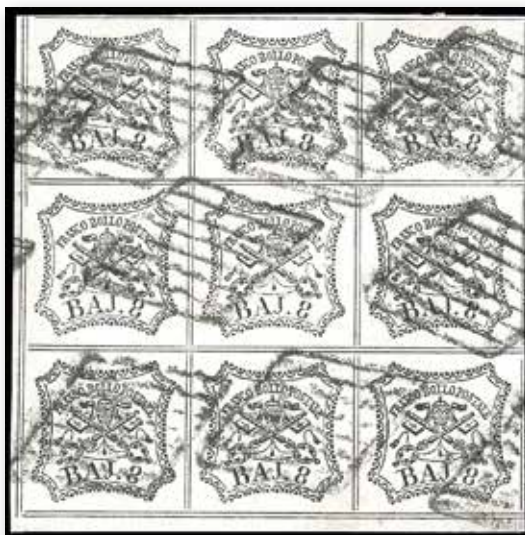

269

269	☉	1852 - 8 baj bianco (9), blocco di nove usato con bollo a griglia, perfetto. Splendido e raro. Alberto e Enzo Diena, per esteso, Giulio Bolaffi, cert. Ferrario. Ex coll. Imperato.	-	1.000
270	(☒)	1853 - 8 baj bianco, coppia, piega su un esemplare, e singolo, perfetto e ben marginato, 3 baj bistro arancio (9,4), su frontespizio di lettera da Roma 19/4/1853 a New York, via Liverpool.	-	80
271	☒	1855 - 8 baj bianco (9), striscia di tre e coppia, ottimo stato, su fresca lettera da Roma 28/3/1855 a Parigi. G.Bolaffi, Ferrario. Ex coll. Imperato.	2.500	250
272	☉	1854 - 8 baj bianco, stampa con inchiostro grigio oleoso (9a), striscia verticale di quattro, interspazio di gruppo al centro, perfetta, usata ad Ancona 1/1/1855. Bella! A.Diena, cert. Diena (cat. Sassone ca. € 5.000 in proporzione).	-	300



273



274



278

273	*	1852 - 50 baj azzurro (10), nuovo, gomma originale, perfetto, grandi margini. Molto raro. Cert. Sorani.	45.000	4.500
274	*	1852 - 50 baj azzurro (10), parte del francobollo adiacente a destra, ottimi margini, nuovo, gomma originale, perfetto. Splendido ed estremamente raro. Emilio ed Alberto Diena per esteso, cert. Ferrario.	45.000+	5.000
275	☉	1852 - 50 baj azzurro (10), usato, perfetto. Molto fresco. Emilio e Alberto Diena, cert. Ferrario.	3.500	350
276	*	1852 - 1 scudo rosa carminio (11), gomma originale, perfetto e ben marginato. Splendido. Cert. Sorani.	7.500	750
277	*	1852 - 1 scudo rosa carminio (11), gomma originale, perfetto. Em.e A.Diena, cert. E.Diena.	7.500	700
278	*	1864 - 50 baj azzurro oltremare scuro, stampa difettosa (12), nuovo, gomma originale, perfetto, Molto fresco, margini enormi. Sicuramente uno dei migliori esemplari esistenti allo stato di nuovo. Rarità. Emilio ed Alberto Diena per esteso, cert. Colla.	65.000	7.500
279	☉	1864 - 50 baj azzurro oltremare scuro, stampa difettosa (12), usato, perfetto, molto fresco. Mezzadri, Ferrario, cert. Fiecchi.	7.500	500

280	⊙	1864 - 50 baj azzurro oltremare scuro, stampa difettosa (12), usato, perfetto. Bello. Em.Diena, Fiecchi, cert. Ferrario.	7.500	700
281	⊙	1864 - 50 baj azzurro oltremare scuro, stampa difettosa (12), usato, perfetto. Em.Diena, cert. Ferchenbauer.	7.500	600
282	✉	1868 - 2 cent. verde giallo (13), cinque esemplari, ben marginati, ottimo stato, su lettera parzialmente incompleta al verso da Subiaco 18/2/1868 a Roma, bollo d'arrivo. Bella e rara affrancatura multipla monovalore. Mezzadri. Ex coll. Imperato.	10.000	1.000
283	*	1867 - 3 cent. grigio rosa (14), nuovo, gomma originale, perfetto. Cert. Colla.	7.500	600
284	⊙	1867 - 3 cent. grigio rosa, non dentellato (14), usato, perfetto. Bellissimo. A.Diena, cert. Ferrario.	4.000	400
285	*	1867 - 3 cent. grigio (15), bordo di foglio, gomma originale, invisibile traccia di linguella, perfetto. Molto bello! A.Diena, cert. Raybaudi.	3.000+	350
286	*	1867 - 3 cent. grigio (15), gomma originale, perfetto. A.Diena, cert. Ferrario.	3.000	250
287	*	1867 - 3 cent. grigio (15), nuovo, gomma originale, perfetto. Molto fresco. A. Diena, G.Oliva, cert. Raybaudi.	3.000	300
288	⊙	1867 - 3 cent. grigio (15), usato, perfetto. Splendido e raro. Grioni, Em., A., ed E.Diena, G.Oliva, cert. Ferrario. Ex coll. Imperato.	15.000	1.250
289	(*)	1867 - 5 cent. azzurro verdastro (16), foglio completo di 64 esemplari, con interspazi di gruppo, nuovo senza gomma, perfetto ad eccezione di due esemplari che presentano minimi difetti. G.Bolaffi, G.Oliva. Ex coll. Imperato.	-	800
290	△	1867 - 5 cent. azzurro verdastro, 5 cent. azzurro celeste (16,16a), perfetti, usati su piccolo frammento. Rara combinazione di valori gemelli. Raybaudi. Ex coll. Imperato.	-	200



290



294



295



298



299



300



291

- | | | | | |
|-----|---|---|--------|--------------|
| 291 | ✉ | 1867 - 5 cent. azzurro verdastro (16), coppia orizzontale con interspazio di gruppo al centro (16), perfetta, su lettera da Roma 21/12/1867 a Sgurgola. Rara e molto bella, frutto di un recente ritrovamento d'archivio. Cert. Ferrario. | 32.500 | 2.000 |
|-----|---|---|--------|--------------|



292

- | | | | | |
|-----|---|---|---------|--------------|
| 292 | ✉ | 1868 - 5 cent. azzurro verdastro (16), blocco di quattro, difetti, su lettera da Roma 12/8/1868 a Firenze, bollo d'arrivo al verso. Si tratta del massimo blocco noto su lettera, di cui si conosce solo un altro caso analogo. Rarità della II emissione. A.Diena, cert. Enzo Diena e Raybaudi. Ex coll. Imperato. | 120.000 | 3.000 |
|-----|---|---|---------|--------------|



293

- | | | | | |
|-----|---|---|---|--------------|
| 293 | ✉ | 1868 - 5 cent. azzurro verdastro, 5 cent. azzurro celeste (16,16a), perfetti, su lettera da Roma 28/5/1868 a Viterbo. Affrancatura di valori gemelli molto rara. A.Diena, G.Oliva, Raybaudi, cert. Ferrario. Ex coll. Imperato. | - | 1.000 |
|-----|---|---|---|--------------|

294	☒	1869 - 5 cent. azzurro verdastro (16), ben marginato, lievi screpolature della carta, consuete per questa emissione, isolato su busta da Roma 26/10/1869 per città. Chiavarelo. Ex coll. Imperato.	2.700	200
295	☒	1867 - 20 cent. rosso bruno (17), perfetto, su lettera da Roma 14/10/1867 a Genova. La lettera venne quindi rispedita a Rivolta Bormida 16/10/1867, poi, ad Acqui il 18/10/1867, venne riaffrancata con 10 cent. De La Rue (T17) e rispedita a Locarno, in Svizzera, poi ancora a Milano, di nuovo a Genova ed infine a Cogoleto 25/10/1867. Rispedizione multipla molto rara e di grande interesse. A.Diena, cert. G.Oliva.	-	300



296

296	☒	1868 - 10 cent. vermiglio arancio, non dentellato, II emissione e 10 cent. arancio vermiglio, III emissione (17,26), perfetti, su lettera da Tivoli 14/7/1868 a Roma. Eccezionale e rara affrancatura di valori gemelli di due emissioni diverse. Ferrario, cert. L.Gazzi e A.Diena. Ex coll. Imperato.	-	1.000
297	☒	1868 - 20 cent. rosso bruno (18), due esemplari, perfetti, su lettera di doppio porto da Roma 27/2/1868 a Falconara Marittima. Chiavarelo, Ferrario. Ex coll. Imperato.	1.100+	100
298	☒	1868 - 20 cent. rosso bruno, 40 cent. giallo (18,19), perfetti, su lettera assicurata da Roma 6/1/1868 ad Ancona. Non comune. Mezzadri, Chiavarelo. Ex coll. Imperato.	1.525+	150
299	△	1867 - 40 cent. giallo, striscia orizzontale di tre, il primo esemplare senza punto dopo la cifra (19,19a), bordo di foglio, usata su piccolo frammento, perfetta. Rara. A.Diena, Ferrario. Ex coll. Imperato.	5.000++	300
300	⊙	1867 - 40 cent. giallo, coppia orizzontale, un esemplare senza punto dopo la cifra (19,19a), bordo di foglio, usata, perfetta. Molto bella. Em.Diena, Ferrario. Ex coll. Imperato.	1.400++	125
301	☒	1868 - 40 cent. giallo (19), perfetto, su fresca lettera di doppio porto da Roma 1/1/1868 a Spoleto. Bella. A. ed E.Diena. Ex coll. Imperato.	975	100



302

302	**	1867 - 80 cent. rosa lillaceo (20), blocco di quattro centrale del foglio con gli interspazi orizzontale e verticale, perfetto e ben marginato, gomma originale integra, perfetto. Molto bello. G.Bolaffi, A.Diena, Chiavarelo, cert. Ferrario. Ex coll. Imperato.	12.500	900
-----	----	--	--------	------------



301



304



305



309



303 ex



306



310



311



312



316



313



317



318



319



320



321

303	**/*	1868 - Terza emissione, serie completa di 7 valori nei tipi più comuni (22,24/30), nuovi, gomma originale, perfetti.	490	50
304	☒	1869 - 2 cent. verde chiaro (22), perfetto, isolato su fresca circolare da Roma 30/7/1869, datario a doppio cerchio annullatore, per città. Chiavarello, Ferrario. Ex coll. Imperato.	-	150
305	☒/△	1869 - 2 cent. verde chiaro, striscia verticale di 4, tre esemplari, senza punto dopo "cent" (22,22c), perfetta, su gran parte di fascetta, di 4 porti, parte dell'indirizzo ritagliato, da Frascati 8/9/1868 a Roma, bollo d'arrivo al verso. Tariffa molto rara. A.Diena, Raybaudi, Chiavarello. Ex coll. Imperato.	6.000	400
306	(☒)	1858 - 2 cent. verde chiaro, formato verticale molto più grande, senza punto dopo "cent" (22c), perfetto, isolato su frontespizio di circolare per Nettuno. Varietà interessante e rara così evidente. Chiavarello, Ferrario. Ex coll. Imperato.	-	300

307



308



307	⊙	1868 - 3 cent. grigio rosa (23), usato, perfetto. Molto bello, uno dei migliori esemplari usati di questo raro francobollo. Em.Diena, Fiecchi, Raybaudi, Chiavarello, cert. Ferrario. Ex coll. Imperato.	31.500	4.000
308	*	1868 - 3 cent. grigio rosa, esemplare con unito l'interspazio di gruppo (23/II), gomma originale, perfetto. Bello e raro! Cert. A.Diena e Ferrario.	32.500	3.000
309	⊙	1868 - 3 cent. grigio (24), angolo di foglio, usato, perfetto. A. ed E. Diena, cert. Ferrario. Ex coll. Imperato.	5.500+	450
310	☒	1868 - 3 cent. grigio, 5 cent. azzurro verdastro, III emissione (24,25b), difetti, su fascetta per stampati per Castellina Marittima. Molto rara, solo 16 fascette note affrancate con il n. 24. Cert. E.Diena. Ex coll. Imperato.	45.000	1.250
311	(☒)	1869 - 5 cent. azzurro chiaro (25), ottimo stato, isolato su frontespizio di lettera con annullo di arrivo al verso da Roma 16/4/1869 per città. A.Diena, Chiavarello. Ex coll. Imperato.	3.750	150
312	☒	1870 - 5 cent. azzurro chiaro (25), quattro esemplari, perfetti, su fresca lettera da Viterbo 24/7/1870 a Muccia. Bella. Raybaudi, Chiavarello. Ex coll. Imperato.	3.000	250
313	☒	1870 - 5 cent. azzurro chiaro, coppia, un esemplare con lieve piega verticale, 20 cent. lilla rosa, perfetto (25,28e), su fresca lettera di terzo porto, parzialmente incompleta al verso, da Veroli a Roma 28/2/1870, bollo di arrivo al verso. Pregevole affrancatura, di ottimo aspetto. Chiavarello. Ex coll. Imperato.	-	100



314

314	☒	1869 - 5 cent. azzurro scuro, due esemplari, 10 cent. arancio vermiglio (25d,26), perfetti, su fresca lettera da Roma 28/8/1869 a Visso, bollo PD sul fronte. Rara tonalità del 5 cent., di splendida qualità. Chiavarello, cert. Ferrario. Ex coll. Imperato.	17.500+	1.500
-----	---	--	---------	--------------



315

315	☒	1869 - 10 cent. arancio vermiglio (26), blocco di quattro, perfetto, su sovracoperta di lettera da Roma 18/10/1869 a Cesena. Rara e molto bella! A.Diena, cert. E.Diena e Oro Raybaudi.	16.500	1.500
316	☒	1869 - 10 cent. arancio vermiglio (26), striscia orizzontale di 4, perfetta, su lettera di doppio porto da Roma 3/4/1869 ad Urbino, bollo PD. Bella e non comune affrancatura multipla. Chiavarello, Ferrario. Ex coll. Imperato.	6.000	500
317	☉	1868 - 10 cent. arancio vermiglio, carta opaca (26c), blocco di quattro, usato, perfetto. G.Oliva, cert. Fiecchi.	5.500	400
318	☒	1869 - 20 cent. rosso bruno (27), perfetto, su fresca lettera, parzialmente incompleta al verso, da Anagni 27-28/4/1869 a Roma. Il bollo datario del 28/4 è stato sovrainpresso su quello del 27/4, probabilmente per correggere la data. Molto interessante! Chiavarello, Ferrario. Ex coll. Imperato.	-	150
319	☒	1870 - 40 cent. giallo intenso, 20 cent. magenta (29c,28g), perfetti, su fascetta di carte legali, di tre porti da Roma 8/1/1870 a Fermo. Bella e rara tariffa. Sorani, Chiavarello, Ferrario. Ex coll. Imperato.	-	400
320	☒	1869 - 20 cent. lilla rosa, formato ridotto a causa di un salto di dentellatura (28e), perfetto, su sovracoperta di lettera da Roma 16/9/1869 a Ravenna. Interessante e non comune. Caffaz, Ferrario.	-	250
321	☒	1870 - 20 cent. lilla rosa (28e), coppia, su fresca lettera di 4 porti da Albano 6/1/1870 a Roma. Pregevole porto multiplo. Di ottima qualità. Chiavarello. Ex coll. Imperato.	-	100
322	**/*	1868 - 20 cent. rubino (28f), blocco di 25 esemplari, perfetti, gomma originale integra, traccia di linguella su 5 esemplari. Molto fresco. A.Diena.	450+	50
323	☒	1869 - 20 cent. magenta (28g), coppia, perfetta, su lettera di doppio porto da Roma 20/7/1869 a Macerata, bollo PD. Chiavarello, Ferrario. Ex coll. Imperato.	-	150
324	☒	1859 - 40 cent. giallo (29b), su busta da Subiaco 2/09/1869 a Tubize in Germania, bollo corsivo "insufficiente" e numerosi segni di tassa. Molto bello e destinazione rara. Raybaudi.	-	600
325	☒	1870 - 40 cent. giallo (29b), ottimo stato, su busta da Roma 22/3/1870 a Colonia, Germania, bollo P.D. Non comune destinazione. Ferrario.	-	150
326	**	1868 - 40 cent. giallo intenso (29c), blocco di sei, nuovo, gomma originale integra, perfetto. Molto bello. Cert. Avanzo.	4.800+	300
327	*	1868 - 80 cent. tre esemplari di tinte differenti: rosa chiaro, rosa lillaceo e lilla rosso chiaro, non emesso (30,30b,31a), nuovi, gomma originale, perfetti. Ottima qualità. Ferrario/Raybaudi/A.Diena.	630	70
328	**	1868 - 80 cent. lilla rosso, non emesso (31), blocco di 16 esemplari, gomma originale integra, perfetto. Molto fresco. Ferrario.	4.480	350
329	**	1868 - 80 cent. lilla rosso, non emesso (31), blocco di 24 esemplari, gomma originale integra, perfetto. Molto fresco. A.Diena, Ferrario.	6.720+	500
330	**	1868 - 80 cent. lilla rosso, non emesso (31), blocco di 24 esemplari, gomma originale integra, perfetto. Molto fresco. Ferrario.	6.720+	500
331	**	1868 - 80 cent. lilla rosso, non emesso (31), perfetto ad eccezione di un esemplare leggermente difettoso, gomma originale integra. Ferrario.	4.480+	300

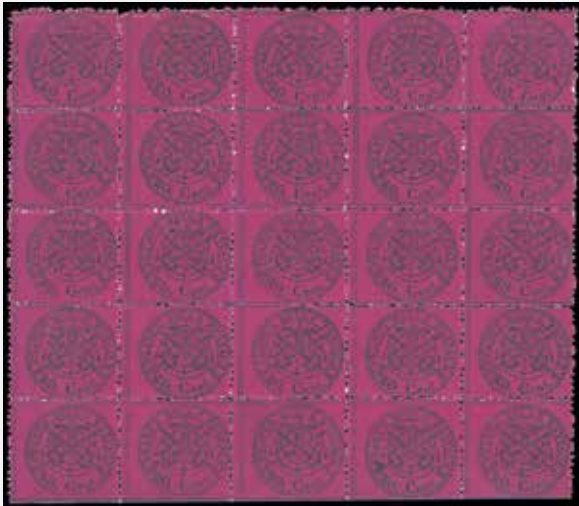

322



323



325



324



327



326



328



330



333



331



329



337



338



342



340



343



341



FALSI PER POSTA



332

332	✉	1855 - 5 baj rosa, falso per posta del di Bologna, II tipo (F3), quattro esemplari con grandi margini, il primo a destra mostra in alto la linea nera della pietra litografica utilizzata per la stampa del falso (catalogato sul Sassone come "spazio tipografico"), su piccola busta da Bologna 25/11/1855 a Parigi. Insieme unico, PROBABILMENTE LA PIU' BELLA LETTERA CON I FALSI DELLO STATO PONTIFICIO. Pubblicata sul libro dello Stato Pontificio del Club di Montecarlo a pag. 195. A.Diena, Ferrario, cert. Enzo Diena.	-	10.000
333	✉	1856 - 5 baj rosa, falso per posta di Bologna, II tipo, due esemplari con differente inchiostrazione, margini leggermente intaccati come di consueto, 2 baj verde oliva, perfetto (F3,3), su lettera (indirizzata all'avv. Trucco!) da Bologna 9/1/1856 a Genova, per la via di Milano. Rara affrancatura comprendente i falsi per posta e un francobollo originale. Dettagliato cert. Manzoni.	-	1.250



334

334	✉	1855 - 8 baj bianco, falso per posta di Bologna, I tipo (F4), perfetto, su lettera da Bologna 14/10/1855 a Milano. Rara. Cert. Diena.	17.500	1.500
-----	---	---	--------	--------------

Tutti i lotti singoli sono visibili sul nostro sito www.ferrarioaste.com

Si concedono dilazioni di pagamento, da concordarsi prima dell'asta.



335

- | | | | | |
|-----|---|---|---|--------------|
| 335 | ✉ | 1855 - 8 baj bianco, falso per posta di Bologna, I tipo, otto filetti (F4), perfetto, su lettera da Bologna 26/6/1855 a Milano. Splendida e molto rara! Una delle più belle lettere note con questo falso. E.Diena, Avanzo, cert. Ferrario. Ex coll. Andreotti. Stima cat.Sassone oltre 75.000 €. | - | 7.500 |
|-----|---|---|---|--------------|

AFFRANCATURE MISTE



336

- | | | | | |
|-----|---|--|----------|--------------|
| 336 | ✉ | 1864 - 2 baj bianco verdastro (3Aa), perfetto, in affrancatura mista con 15 cent. De La Rue (L18), difettoso, probabilmente perché recuperato in frode postale e riutilizzato, su lettera da Roma 1/10/1864 a Livorno, tassata in arrivo 20 cent. Il francobollo italiano non venne annullato in partenza, ma solo in arrivo con il bollo di tassa a tampone 2. Estremamente rara, occasione! Em.Diena, Raybaudi, cert. A.Diena. | 150.000+ | 4.500 |
|-----|---|--|----------|--------------|

ENCLAVI PONTIFICIE

- | | | | | |
|-----|---|--|---|------------|
| 337 | ✉ | 1833 - Lettera prefilatelica da Pontecorvo 13/9/1833, insolitamente senza il bollo nominativo al verso, transito di Frosinone sul fronte, a Roma, tassata 3 baj. Rare le corrispondenze prefilateliche dall'exclave pontificia nel Regno di Napoli, in periodo prefilatelico. Ferrario. Ex coll. Imperato. | - | 100 |
|-----|---|--|---|------------|

ROMA 1870

- | | | | | |
|-----|---|---|---|------------|
| 338 | ✉ | 1870 - 10 cent. De La Rue (T17), separato in basso con le forbici, su fresca lettera da Velletri 15/10/1870 a Roma. Chiavarello. Ex coll. Imperato. | - | 100 |
|-----|---|---|---|------------|

ANNULLAMENTI

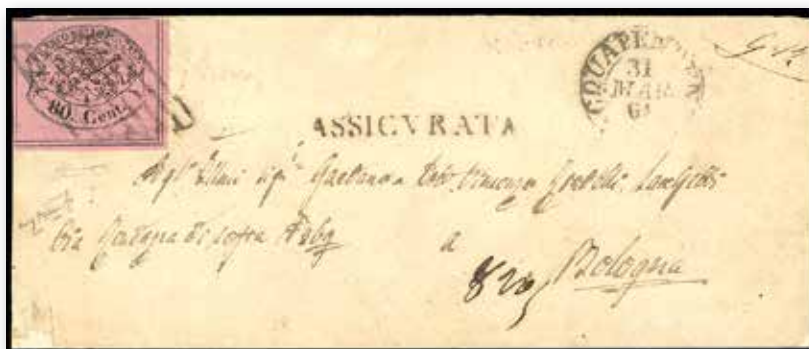

339

339	☒	ACQUAPENDENTE, griglia + assicurata sul fronte, punti R1 (Sass.prossima edizione) - 80 cent. rosa lillaceo (20), perfetto e ben marginato, piccolo angolo di foglio, isolato su assicurata di doppio porto del 31/3/1868 per Bologna. Insieme inedito e di grande rarità, anche per l'uso isolato dell'80 cent. in un centro minore. Em.Diena, cert. Avanzo e Ferrario. Ex coll. Imperato.	24.500	1.750
340	☒	ARSOLI, 2C II tipo punti 11 - 20 cent. (L26), quattro esemplari, leggeri difetti di dentellatura, su lettera del 6/4/1871 per Roma. Rara. Raybaudi, Ferrario.	3.400++	300
341	☒	BAGNOREA, SD punti 13 - 20 cent. (18), perfetto, su lettera parzialmente incompleta al verso per Ascoli, bollo di arrivo 7/6/1868, sul fronte lineare di Montefiascone (punti 11). Rara. Chiavarello, Ferrario. Ex coll. Imperato.	9.550+	500
342	☒	CAMPAGNANO, a penna non catalogato - 2 baj (3Ab), perfetto, su lettera del 3/7/1865 a Roma. Tipologia di annullo non catalogata per questa località facente parte dell'Ufficio del Circondario di Roma. Rara e di ottima qualità. Chiavarello, Vaccari, cert. Ferrario. EX coll. Imperato.	-	500
343	☒	CIVITAVECCHIA, M + penna punti 10 (Sass.prossima edizione) - 4 baj (5), due esemplari, perfetti, su lettera di doppio porto con transito da Roma, indirizzo in parte ritagliato, del 20/2/1854 per Viterbo. Combinazione di annulli inedita, per specialista. Chiavarello, Ferrario. Ex coll. Imperato.	2.800	250



344

344	☒	GENZANO, SI punti R1 - 10 cent. (17), perfetto, su lettera del 7/6/1868 per Roma. Chiavarello, cert. Ferrario. Ex coll. Imperato.	16.500+	1.500
345	☒	MONTE SAN GIOVANNI IN CAMPIS, punti 13 - 10 cent. (26), ottimo stato, su fresca lettera per Roma, transita di Frosinone 19/3/1870. Impronta molto rara così nitida. Chiavarello, cert. Ferrario. Ex coll. Imperato.	9.000+	1.000
346	☒	MONTEROTONDO, 2C + penna punti 10 (Sass.prossima edizione) - 2 baj (3Ab), perfetto, su fresca lettera del 29/9/1865 a Roma. Combinazione di annulli inedita. Chiavarello, Ferrario, cert. Avanzo. Ex coll. Imperato.	-	200
347	☒	NORMA, punti R1 - 10 cent. (26), perfetto, su lettera del 22/2/1869 per Velletri, transito di Viterbo sul fronte. Rara. Chiavarello, cert. Ferrario. Ex coll. Imperato.	16.500	1.500



345



347



346



353



349



354



357



358



348

348	☒	RIPI, SD punti R2 - 10 cent. (17), perfetto, su fresca lettera per Roma, transito di Frosinone sul fronte del 27/2/1868. Molto rara. Chiavarello, cert. Ferrario. Ex coll. Imperato.	25.000	2.000
349	☒	ROCCAGORGA, SI punti R1 - 10 cent. (26), perfetto, su lettera per Alatri, transito di Piperno sul fronte del 17/3/1869. Rara. Chiavarello, cert. Ferrario. Ex coll. Imperato.	16.500	1.500



350

350	☒/(☒)	ROMA, assicurata III tipo, punti R1 - 80 cent. rosa lillaceo (20), perfetto e molto fresco, su gran parte di lettera assicurata, parzialmente incompleta al verso, del 7/12/1867 a Senigallia. Lineare annullatore molto raro, specie su questo valore. A.Diena, Fiechi, Chiavarello, cert. Ferrario. Ex coll. Imperato.	24.500+	2.000
-----	-------	--	---------	--------------

Tutti i lotti singoli sono visibili sul nostro sito www.ferrarioaste.com

Consigliamo di registrarsi sul nostro sito per poter partecipare in diretta Internet all'Asta.



351

351	✉	ROMA, assicurata in rosso II tipo punti R2 + 2C coannullatore - 7 baj (8), coppia, perfetta, su fresca lettera di triplo porto del 26/4/1855 a Velletri. Combinazione di annulli non catalogata, probabilmente UNICA. Avanzo, cert. Ferrario. Ex coll. Imperato.	25.000++	2.000
-----	---	--	----------	--------------



352

352	✉	ROMA, Dir + ASS III in rosso, griglia annullatore, punti R2 - 5 baj rosa chiaro (6), coppia e singolo, perfetti, su lettera assicurata di doppio porto del 5/5/1858 ad Ancona. Rara, Chiavarello, cert. Ferrario. Ex coll. Imperato.	25.000	1.000
-----	---	--	--------	--------------

353	✉	ROMA, Dir + griglia coannullatori non catalogato - 6 baj lilla azzurrastro (7Ab), perfetto, su busta assicurata del 14/4/1867 per San Benedetto del Tronto, tassata. Combinazione di annulli inedita. A.Diena, Chiavarello. Ex coll. Imperato.	-	300
-----	---	--	---	------------

354	✉	ROMA, franca in azzurro verdastro punti 12 ++ - 3 baj (4Ab), perfetto e ben marginato, su fresca lettera dell'8/5/1862 per Recanati, tassata 20 cent. Il cat. Sassone indica l'uso di questo bollo in cartella, in dotazione all'Ordine Militare di Malta, solo in nero in periodo di I emissione. Rara e di splendida qualità. Sorani, Chiavarello, Ferrario. Ex coll. Imperato.	5.500++	350
-----	---	---	---------	------------



355

355	✉	ROMA, penna + assicurata in rosso punti R1 - 5 baj (6), perfetto, su fresca lettera assicurata, parzialmente incompleta al verso, da Roma a Piperno. Rara e di ottima qualità. Sorani, Chiavarello, cert. Ferrario. Ex coll. Imperato.	16.500	1.500
-----	---	--	--------	--------------



356

356	☒	SGURGOLA, punti R2 - 10 cent. (26), perfetto, su lettera del 19/7/1868 per Roma. Il francobollo, annullato solo parzialmente in partenza, venne riannullato con il muto a losanga di trattini dell'ufficio postale ambulante Roma-Ceprano, il cui datario è stato apposto sul fronte. Estremamente rara, pochissimi casi noti. Ferrario, cert. Bottacchi.	25.000	2.000
357	☒	TERRACINA, SD + penna punti 10 (Sass.prossima edizione) - 6 baj (7b), perfetto, su lettera del 5/10/1853 a Fossombrone. Combinazione di annulli inedita e pregevole tariffa, raro insieme. Ferrario, cert. Avanzo. Ex coll. Imperato.	2.500	250
358	☒	VELLETRI, griglia + penna con catalogato - 2 baj (3Aa), piccolo taglio a sinistra in alto, su fresca lettera del 22/2/1867 per Roma. Combinazione di annulli inedita, molto interessante. Chiavarello, ex. coll. Imperato.	-	150



359 ex



362



360 ex



367



363



364

ROMAGNE
EMISSIONE DEL GOVERNO PROVVISORIO

359	*	1859 - Serie completa (1/9), gomma originale, perfetti. Cert. Ferrario.	4.000	350
360	*	1859 - L'émission complete (1/9), nuovi, gomma originale, lieve traccia di linguella, perfetti. Molto freschi e ottimamente marginati. Cert. Avi.	4.000	400



361

361	☒	1859 - 1/2 baj giallo paglia (1), coppia verticale, perfetta e ben marginata, al verso di fresca lettera in porto assegnato da Faenza 1/11/1859 a Russi, sul fronte tassa 5 cent. Splendida lettera risalente al primo giorno della conversione monetaria, con i francobolli ancora in bajocchi e la tassazione espressa in centesimi di lira. Molto rara e di ottima qualità. Da esposizione. A.Diena, cert. Colla.	-	3.000
362	☒	1859 - 3 baj verde scuro (4), perfetto, su fresca lettera da Forlì 23/9/1859 a Porretta. Primo mese d'uso, ottima qualità. Gioni, Raybaudi, Ferrario, cert. E.Diena.	5.000	500
363	*	1859 - 4 baj fulvo (5), bordo di foglio, gomma originale, perfetto. Molto bello. A.Diena, Ferrario.	1.500+	130
364	☒	1859 - 5 baj violetto, 3 baj verde scuro (6,4), perfetti, su sovracoperta di lettera da Bologna 18/10/1859 a Legnago, tassata 5 soldi. Cert. A. ed E.Diena.	20.000	2.000



365

365	☒	1859 - 8 baj rosa (8), perfetto, su sovracoperta di lettera da Ferrara 2/10/1859 a Milano, bollo d'arrivo. Em.Diena, cert. A. ed E.Diena.	35.000	3.000
-----	---	---	--------	--------------



366

366	☒	1859 - 8 baj rosa, frazionato a metà (8), ampi margini, lievissima piega orizzontale, su manifesto completo, spedito da Bologna 8/11/1859 ad Anzola. Dei pochissimi casi noti di questo frazionamento questo è l'UNICO NOTO USATO SU MANIFESTO. Grande rarità delle Romagne! Em.Diena, cert. Enzo Diena, Ferrario.	325.000	17.500
367	☒	1860 - 10 cent. bruno grigiastro (Sardegna 14A), coppia, margini da ampi a leggermente intaccati, su sovracoperta di lettera da Ferrara 29/3/1860, bolla a griglia pontificio, a Padova, tassata 5 soldi.	2.600+	200
368	☒	S.AGATA FERRARESE, punti R3 - Lettera non affrancata del 21/1/1860 per Bologna, transito di Lugo sul fronte, tassata 15 centesimi. Si tratta probabilmente dell'ultima data nota di questo rarissimo bollo, che nel gennaio 1860 passò alla provincia di Ravenna cambiando nome. R.Diena.	-	500



368



369



370



371



372



374



375



376



378

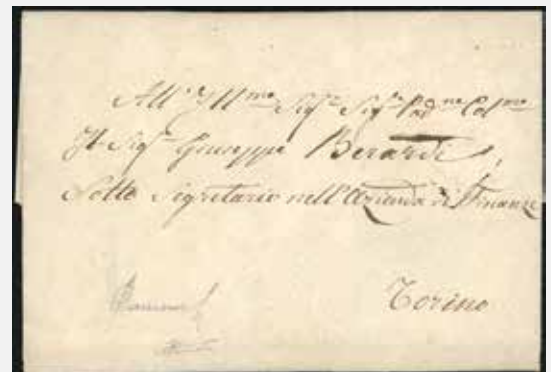

373



381



382



385



386



387



388



393



395



397



398



399



401

SARDEGNA

369	☒	1836 - Lettera prefilatelica da Genova 15/2/1836 a Gibilterra, bolli di transito in Francia sul fronte, tassata in arrivo 10 reis. Non comune destinazione. Chiavarello. Ex coll. Imperato.	-	70
370	☒	1851 - Lettera con porto fino al confine, pagato in contanti, 20 cent. manoscritti al verso, da Genova 16/1/1851 ad Edimburgo, in Scozia, via di Francia, tassa 10 sul fronte. Pregevole destinazione, specie nel gennaio 1851. Ferrario. Ex coll. Imperato.	-	200
371	☒	1852 - Lettera non affrancata da Genova 2/8/1852 a Gibilterra, via Marsiglia, tassata in arrivo 4 reis. Non comune destinazione. Ex coll. Imperato.	-	80
372	☒	1860 - INCOMING MAIL IMPERO RUSSO UCRAINA - Lettera non affrancata da Berdiansk 15/10/1860, a Genova, tassata 1,40 lire, sul fronte bollo in cartella "P41" prussiano per addebitare alla Francia 80 cent. Ferrario. Ex coll. Imperato.	-	125
373	☒	1820 ca - 15 cent. Cavallino, impressione a secco (4), lieve piega orizzontale, per Torino. Bello. Ferrario. Ex coll. Imperato.	2.000+	250
374	⊙	1851 - 5 cent. nero (1), usato con annullo a nodo di Savoia, buono stato. Ferrario.	5.000+	150
375	⊙	1851 - 5 cent. nero (1), usato, assottigliato al verso, ben marginato. Ferrario. Ex coll. Imperato.	5.000	140
376	⊙	1851 - 5 cent. nero (1), usato, perfetto. Em.Diena, cert. Ferrario.	5.000	500



377

377	(☒)	1852 - 5 cent. nero (1), coppia orizzontale, perfetta e ben marginata, su frontespizio di lettera da Casale 21/3/1852 ad Alessandria. Insieme raro e di ottima qualità. A.Diena, Gaggero, cert. E.Diena.	-	2.500
378	⊙	1851 - 5 cent. nero intenso (1b), usato, assottigliamento al verso. Chiavarello. Ex coll. Imperato.	5.000	130



379



380

379	*	1851 - 5 cent. nero grigiastro (1d), nuovo, gomma originale, lieve traccia di linguella, perfetto. Molto fresco, ampi margini. Raro di questa qualità. Emilio e Alberto Diena, Ferrario, cert. Colla.	32.000	3.500
380	*	1851 - 20 cent. azzurro (2), nuovo, gomma originale, perfetto. Fresco, ampi margini. Raro. Ferrario, cert. E.Diena e Finanziario Bolaffi.	28.000	2.750
381	*	1851 - 20 cent. azzurro scuro (2b), nuovo gran parte di gomma originale, in buono stato. Cert. Diena.	28.000	700

382	*/(*)	1851 - 20 cent. azzurro scuro, stampa secca (2b), nuovo, parte di gomma originale, perfetto e ben marginato. Raro e molto fresco. Cert. Manzoni. (cat.Sassone € 7.000/28.000).	-	1.000
-----	-------	--	---	--------------



383

383	✉	1851 - 20 cent. azzurro scuro, I tiratura (2c), coppia orizzontale, bordo di foglio in basso, perfetta, su lettera da Alessandria 22/10/1851 a Roma. Splendida ed estremamente rara! A.Diena, Raybaudi, cert. Colla.	120.000	10.000
-----	---	--	---------	---------------



384

384	*	1851 - 40 cent. rosa (3), nuovo, gomma originale, lieve traccia di linguella, perfetto e molto fresco. Raro. Emilio e Alberto Diena, cert. Diena.	48.000	3.500
385	⊙	1851 - 40 cent. rosa (3), usato, perfetto. Cert. Ferrario.	8.500	700
386	⊙	1851 - 40 cent. rosa (3), usato, perfetto. Molto fresco, ottimi margini. Chiavarello, cert. A.Diena e Ferrario.	8.500	800
387	△	1851 - 40 cent. rosa (3), sfiorato in un punto a destra, usato su frammento. Occasione. Ferrario.	10.000	250
388	⊙	1853 - Seconda emissione, serie completa (4/6), usati, perfetti. Freschi e ben marginati. A.Diena, cert. Ferrario.	5.000	400



389

389	*	1853 - 5 cent. verde (4), nuovo, gomma originale, perfetto, consuete lievi grinze di gomma. Raro! A.Diena, cert. Diena e Ferrario.	45.000	4.000
-----	---	--	--------	--------------



390

390	✉	1855 - 5 cent. verde (4), perfetto, su circolare da Ivrea 4/10/1855 a Campo Canavese. Raro uso isolato. A.Bolaffi, Chiavarelli, R.Diena, cert. Colla. Ex coll. Imperato.	20.625	2.000
-----	---	--	--------	--------------



391

391	✉	1855 - 5 cent. verde, II emissione, in affrancatura mista con 20 cent. azzurro, III emissione (4,8), perfetti, su lettera in tariffa ridotta entro la I distanza da Arona 13/4/1855 a Milano, bollo PD in rosso. Rara e di ottima qualità. Em. e A.Diena, cert. E.Diena.	45.000	5.000
-----	---	--	--------	--------------



392



394

392	*	1853 - 20 cent. azzurro (5), gomma originale, perfetto e ben marginato. Raro e di ottima qualità. A. ed E.Diena, cert. Ferrario.	50.000	5.000
393	*	1853 - 20 cent. azzurro (5), nuovo, gomma originale, ben marginato, lieve grinza verticale, tipica per quest'emissione. Raro. A.Diena, Mezzadri, cert. Ferrario.	50.000	2.000
394	*	1853 - 40 cent. rosa chiaro (6), gomma originale, piccolo punto di assottigliamento esterno alla cornice del francobollo, ben marginato. Raro. A.Diena, cert. Ferrario.	28.000	2.000
395	⊙	1853 - 40 cent. rosa chiaro (6), perfetto e ben marginato, usato a Nizza Marittima. Cert. E.Diena.	1.800	180



396

396	☒	1855 - 40 cent. rosa chiaro, perfetto e ben marginato, 5 cent. verde, coppia, un esemplare difettoso (6,7), su graziosa lettera di formato mignon da Nizza Marittima 15/4/1855 a Parigi. Rara e di ottimo aspetto. Cert. Sorani.	37.500	1.000
397	☉	1854 - Terza emissione, serie completa (7/9), usati, perfetti. Ottima qualità. A.Diena e cert. Ferrario.	8.200	700
398	☉	1853 - 5 cent. verde giallo (7), coppia orizzontale, margine di foglio a sinistra, leggera piega verticale sul primo esemplare.	2.600	80
399	☉	1854 - 5 cent. verde giallo (7), usato con annullo Fenestrelle, punti 7, perfetto. Chiavarelo, A.Diena, Ferrario.	1.250+	125



400

400	☒	1855 - 5 cent. verde, 20 cent. azzurro (7,8), perfetti e ben marginati, su lettera da Arona 28/11/1855 a Milano, bollo P.D. rosso. Splendida e di eccezionale freschezza. R.Diena, Raybaudi, cert. E.Diena.	16.500	2.000
401	*/*	1854 - 5 cent. verde (7d), tre ottimi margini, leggermente intaccato in basso, nuovo, gran parte di gomma originale. Molto raro. Chiavarelo. Ex coll. Imperato (cat. Sassone € 32.000/80.000). Cert. Ferrario e Bottacchi.	-	1.500



402

402	☒	1854 - 5 cent. verde scuro, III emissione (7e), perfetto, isolato su circolare a stampa da Novara 21/10/1854 a Varzi. Pregevole tinta, impreziosita dall'uso isolato. Cert. A.Diena e Ferrario.	28.500	2.500
-----	---	---	--------	--------------

403	✉	1854 - 20 cent. azzurro (8), perfetto e ben marginato, su lettera da Genova 28/12/1854 a La Spezia. Ferrario.	1.350	125
404	☉	1854 - 20 cent. azzurro chiaro, linea di colore orizzontale nel margine inferiore del francobollo, pos. 5 (8bh), angolo di foglio, lieve spelatura al verso, usato a Genova 13/10/1854. Molto raro, TRE ESEMPLARI NOTI, ottimo aspetto. A.Diena, G.Oliva.	-	400
405	✉	1855 - 20 cent. indaco (8c), perfetto e ben marginato, su fresca lettera da Genova 21/10/1855 a Piacenza, inizialmente tassata 30 cent., poi cassati e corretti in 60 cent. per il doppio porto, per il percorso interno del Ducato di Parma. Bella e rara. E.Diena, Ferrario. Ex coll. Imperato.	-	250
406	△	1854 - 20 cent. azzurro (8e), bordo di foglio a sinistra, nel margine superiore è presente parte della stampa a rilievo dell'esemplare sovrastante, perfetto, usato a Novi. Rarità. Ferrario, cert. Diena.	-	200



407

407	✉	1855 - 40 cent. rosso mattone, 20 cent. azzurro (9,8), perfetti e ben marginati, su sovracoperta di lettera da Sarzana 20/10/1855 a Roma, manoscritto "via di Milano" e bolli PD in rosso e "dopo la partenza". Rara e di ottima qualità, bollo d'arrivo. A. e R.Diena, Raybaudi, cert. Ferrario.	45.000	5.000
-----	---	---	--------	--------------



408

408	*	1854 - 5 cent. verde oliva scuro non emesso, (10), gomma originale, perfetto. Fresco, ampi margini. Alberto ed Enzo Diena, cert. Ferrario.	11.000	1.000
409	*	1854 - 5 cent. verde oliva scuro, non emesso (10), gomma originale, perfetto. Em.Diena, cert. Diena.	11.000	900



410

410	*	1854 - Terza emissione, non emessi, serie completa (10/12), gomma originale, lieve traccia di linguella, perfetti e molto freschi. Emilio ed Enzo Diena, cert. Finanziario Bolaffi.	12.550	1.250
-----	---	---	--------	--------------



403



405



404



406



409



412 ex



414 ex



413 ex



416



417



415



418



419



420



411

411	*	1854 - 5 cent. verde scuro, non emesso (10a), gomma originale, perfetto. Molto fresco, ampi margini. Chiavarello, Emilio Diena, cert. Ferrario.	11.000	1.000
412	*	1863 - Quarta emissione, serie completa nelle tinte più comuni e centesimi per stampati (13E/18,19/20), gomma originale, perfetti.	1.490	125
413	**	1863 - Quarta emissione, serie tipo nelle tinte più comuni (13E/18A), gomma originale integra, perfetti. Splendidi! Cert. Finanziario Bolaffi 100%.	1.950	200
414	**	1863 - Quarta emissione, serie completa, tinte più comuni (13E/18A), blocchi di quattro, nuovi, gomma originale integra, perfetti. Bellissimi. G.Bolaffi e cert. Ferrario per il 3 lire.	9.000	750
415	**/*	1855/63 - IV emissione, serie completa dal 5 cent. al 3 lire, il 10 cent. e il 20 cent. ripetuti in due tinte differenti, tutti senza effigie, gomma originale/integra, perfetti, lievi ossidazioni solo per il 5 cent. Rarissimo il 3 lire. Ottima qualità. Cert. Ferrario.	-	1.000
416	*/(*)	1855 - 5 cent. verde smeraldo (13d), gomma originale parziale, lieve piega. Rara tonalità, occasione. Cert. Ferrario.	15.000	300
417	(*)	1855 - 5 cent. verde smeraldo (13d), nuovo senza gomma, perfetto e molto fresco. Raro, occasione. Cert. Ferrario.	-	300
418	☒	1855 - 5 cent. verde smeraldo (13d), striscia verticale di tre, leggermente sfiorata a sinistra, su lettera da Genova 18/5/1857 a Palermo per la via di mare, tassata. Rara. A.Diena, Ferrario.	12.000+	350
419	☒	1857 - 5 cent. verde smeraldo, coppia, leggermente corta a destra, 40 cent. vermiglio, perfetto (13d,16a), su sovracoperta di lettera da Moutiers 8/5/1857 per la Francia. Ferrario.	7.675+	250
420	☒	1857 - 5 cent. verde mirto (13A), perfetto e ben marginato, isolato su circolare da Aix Les Bains 8/7/1857 a Chambéry, rispedita a Les Echelles, al verso lineare rosso "RETRODATO". Raro insieme. Cert. Ferrario.	5.000+	500
421	☒	1857 - 5 cent. verde mirto scuro (13Ab), due coppie, difetti, su lettera da Bonneville 26/8/1857 ad Annecy, rispedita ad Aix Les Bains. Affrancatura multipla molto rara, occasione. Cert. Bottacchi.	24.000	500



422

422	☒	1857 - 5 cent. verde scuro, coppia orizzontale, 40 cent. vermiglio scuro (13Ac,16b), perfetti, su lettera da Nizza Marittima 6/4/1857 a Marsiglia. Multiplo estremamente raro di questa pregiata tonalità del 5 cent. Per specialista. A.Diena, Fiechi, cert. Colla.	44.000+	3.500
423	☒	1858 - 5 cent. verde giallo, 20 cent. indaco, entrambi due esemplari (13Ad,15Ab), lievi difetti di marginatura, su sovracoperta di lettera da Casatima 21/11/1858 a Milano. Rara tariffa limitrofa di doppio porto.	-	750

424	☒	1860 - 5 cent. verde giallo brillante (13B), quattro esemplari perfetti, su fresca lettera da Napoli 2/9/1860 a Modena. Pregevole affrancatura multipla. R.Diena.	7.200+	500
425	☒	1860 - 5 cent. verde oliva (13Bc), perfetto, isolato su sovracoperta di lettera da Torino 28/11/1860 per città.	2.700	200
426	☒	1860 - 5 cent. verde oliva grigiastro chiaro (13Bd), striscia orizzontale di quattro, lievi difetti, su sovracoperta di lettera senza i lembi laterali, da Torino 4/9/1860 a Modena. Rara e di ottimo aspetto. Cert. Colla. Ex coll. Hess.	21.500+	500
427	☒	1860 - 5 cent. verde giallo, STAMPA DIFETTOSA (13Be), perfetto, su stampato da Dronero 17/2/1860 per città. Molto bella! Ferrario. Ex. collez. Tirreno.	10.000	500
428	☒	1862 - 5 cent. verde giallastro (13Da), perfetto e ben marginato, su fresca circolare da Milano 2/6/1862 a Basilea, in Svizzera, bollo PD sul fronte. Rara circolare per la Svizzera, di ottima qualità. Ferrario. Ex coll. Imperato.	-	500
429	☒	1862 - 5 cent. verde giallastro, perfetto e ben marginato, 5 cent. verde olivastro, sfiorato in alto (13Da,13Dd), su lettera da Firenze 29/8/1862 a Siena. Bella combinazione di valori gemelli! A.Diena. Ex coll. Hess.	-	200
430	☒	1863 - 5 cent. verde bronzo (13Db), in affrancatura gemellare con due esemplari del 5 cent., tinte differenti del 1862, lievi difetti di marginatura, su sovracoperta di lettera da Torino 2/1/1863 a Firenze. Bella affrancatura di valori gemelli.	3.500++	150
431	☒	1862 - 5 cent. verde olivastro perfetto, 20 cent. azzurro scurissimo, coppia leggermente intaccata in alto (13Dc,15C), su lettera da Ponte in Valtellina 31/3/1862 per città. Interessante tariffa.	-	500
432	☒	1863 - 5 cent. verde cupo (13E), perfetto, isolato su fascetta per giornali completa da Vigevano 15/5/1863 a Novara, bollo di arrivo al verso. Bella e rara fascetta in tariffa di 5 porti. Ferrario.	-	500
433	☒	1863 - 5 cent. verde cupo, due esemplari, uno leggermente intaccato in basso, 5 cent. verde, perfetto (13E,13Ea), su sovracoperta di lettera da Taranto 30/4/1863 a Napoli. Bella combinazione di valori gemelli! A.Diena, Gaggero, Chiavarello. Ex coll. Hess.	-	150



434

434	☒	1863 - 5 cent. verde e, al verso, 10 cent. bistro (13Ea,14), perfetti, su fresca lettera da Cosenza 23/8/1863 a Napoli. Il francobollo da 10 cent., applicato al verso, non venne inizialmente notato e la lettera venne tassata 20 cent. Accortisi della sua presenza, la tassa venne cassata ed il francobollo fu annullato con tratti di penna. Molto interessante, combinazione di annulli UNICA NOTA e non catalogata. Dettagliato cert. Colla. Ex coll. Imperato.	-	1.000
435	**	1858 - 10 cent. terra d'ombra (14), gomma integra, lieve grinza di gomma. Cert. Oliva della striscia di provenienza.	4.600	175
436	☒	1859 - 10 cent. terra d'ombra, 20 cent. azzurro scuro, 40 cent. vermiglio arancio chiaro (14,15B,16Ab), lievi difetti, su lettera da Genova 31/12/1859 a Napoli, tassata 16 grana. Chiavarello.	-	250
437	**	1859 - 10 cent. bruno grigiastro (14A), blocco di quattro, gomma originale integra, perfetto. Molto fresco. A.Diena, cert. Ferrario.	2.400+	150
438	☒	1860 - 10 cent. bruno chiaro rosaceo, 20 cent. azzurro, coppia (14Ad,15Ca), buono stato, su lettera da Modena 5/9/1860 per Parigi, Francia.	4.225	200
439	☒	1860 - 10 cent. bruno chiaro rosaceo, seppia (14Ad), perfetto, isolato su busta in tariffa ridotta per militari da Torino 7/7/1860 a Milano. Raro insieme. Cert. Ferrario. Ex coll. Hess.	7.200	500

440	✉	1860 - 10 cent. bruno olivastro scuro (14Bd), coppia orizzontale con evidente disallineamento, perfetta, su sovracoperta di lettera da Brescia 8/10/1860 a Mantova, tassata 5 soldi. Interessante. Chiavarello, cert. Colla. Ex coll. Hess.	6.800+	450
441	✉	1861 - 10 cent. grigio olivastro scuro (14Ca), coppia, ottimo stato, su sovracoperta di lettera da Girgenti 12/10/1861 per Messina. Ferrario. Ex coll. Hess.	1.950+	100



442

442	✉	1861 - 10 cent. grigio bistro chiaro, EFFIGIE CAPOVOLTA (14Cc), ottimo stato, su lettera da Firenze 22/7/1861 a Prato. Rarissima e molto fresca! Diena, cert. E.Diena.	90.000	8.000
443	✉	1861 - 10 cent. bruno cioccolato chiaro (14Cea), rasente a destra, isolato su lettera da Correggio 6/2/1861 a Reggio. Interessante tariffa "limitrofa" tra località distanti fino a 20 km in periodo di Regie Province dell'Emilia. A.Diena.	-	200
444	✉	1861 - 10 cent. bruno tenue (14Ch), coppia verticale, rasente in alto, su lettera da Modena 27/3/1861 a Malo, tassata inizialmente 5 soldi, poi corretti in 10 soldi perché non proveniente da Ostiglia ma da Desenzano. La lettera venne quindi rispedita a Bassano. Al verso i bolli dell'interessante tragitto.	-	150
445	✉	1861 - 10 cent. bruno tenue (14Ch), corto in basso, su sovracoperta di lettera, parzialmente incompleta a destra, da Pesaro 27/6/1861 diretta ad un militare, inizialmente a Firenze, poi rispedita a Napoli, Terni e infine a Rieti, numerosi bolli di transito al verso. Molto interessante ed estremamente rara per le multiple spedizioni.	-	300
446	✉	1862 - 10 cent. bruno rossastro (14Cn), tre ottimi margini, giusto a destra, isolato su circolare a stampa da Torino 3/10/1862 per città. Raro insieme. Colla. Ex coll. Hess.	-	300
447	✉	1863 - 10 cent. bruno bistro (14Co), perfetto e ben marginato, su fresca circolare da Milano 23/2/1863 a Lugano, in Svizzera, bollo PD sul fronte. Pregevole tariffa di "raggio limitrofo", di ottima qualità. Chiavarello. Ex coll. Imperato.	-	150
448	△	1862 - 10 cent. bistro oliva (14D), blocco di quattro, lieve piega orizzontale su due esemplari superiori, usato su frammento a Livorno 2/7/1862, "P.D." coannullatore. Raro, occasione. Cert. Bottacchi.	16.000+	350
449	✉	1862 - 10 cent. bistro oliva (14D), margini da ampi a leggermente intaccati, isolato su testata completa della rivista "Rivista Amministrativa del Regno" da Torino 10/4/1862. Rarissimo uso isolato per la tariffa di 10 porti per stampati. Ferrario.	-	400
450	✉	1862 - 10 cent. oliva chiaro (14Db), coppia, perfetta e ben marginata, su lettera da Milano 16/2/1862 a Portomaggiore. Splendida! E.Diena, cert. Colla e Sorani. Ex coll. Hess.	5.250	400
451	⊙	1862 - 10 cent. giallo olivastro (14Dc), coppia verticale, perfetta, usata a Milano. Rara tonalità. Cert. Ferrario.	7.000+	700
452	⊙	1862 - 10 cent. giallo olivastro (14Dc), perfetto, usato a Grosseto. Pregevole tinta. Cert. Raybaudi.	3.500	250
453	*	1863 - 10 cent. bistro, varietà gommato al recto (14E), gomma integra, perfetto. Molto raro. Cert. Bottacchi.	6.000	550



443



445



450



447



448



451



449 ex



446



452



453



455



454

454	☒	1863 - Due lettere per la Svizzera affrancate insufficientemente con 5 cent. e 10 cent. IV emissione di Sardegna, la prima da Montecchio 4/9/1863 a Basilea, con bollo corsivo "complemento di tassa Ital.", tassata; la seconda da Pavia 1/2/1863 a Locarno, con bollo corsivo "Compl. della tassa ital", tassata. Insieme molto interessante, anche per la presenza di due rari bolli accessori, di foggia differente. Per specialista. A.Diena per la prima, Vaccari per la seconda, Ferrario. Ex coll. Imperato.	-	800
455	*	1863 - 10 cent. bistro chiaro (14Ea), striscia orizzontale di cinque, il primo esemplare con effigie, gli altri senza, gomma originale, ottimo stato.	6.500++	300
456	☒	1863 - 10 cent. bistro chiaro (14Ea), quattro esemplari, difetti di marginatura, su lettera da Livorno 17/8/1863 a Marsiglia. Pregevole affrancatura multipla. Chiavarello. Ex coll. Imperato.	1.875++	100
457	☒	1857 - 20 cent. (15), francobollo tendente al celeste nella metà superiore sinistra e al cobalto nella metà inferiore a destra, su lettera da Zoagli 16/12/1857 (punti 7) a Torino. Curiosa!	-	150
458	☒	1855 - 20 cent. cobalto scuro (15b), perfetto e ben marginato, su fresca lettera da Pont Beavoisin 3/10/1855 a Roccastrone. Bella. Raro uso nell'ottobre del 1855. Chiavarello, Ferrario. Ex coll. Imperato.	3.000	200
459	☒	1857 - 20 cent. cobalto verdastro (15e), perfetto e ben marginato, su lettera da Lesa 28/7/1857 a Pontegrande. Pregevole tinta e molto fresca. Cert. Colla.	3.250	300
460	☒	1857 - 20 cent. cobalto verdastro (15e), perfetto, su lettera da Pinerolo 12/6/1857 a Carmagnola. Sorani. Cert. Ferrario.	3.250	250
461	☒	1857 - 20 cent. celeste oltremare scurissimo (15i), perfetto, su fresca lettera da Borgomanero 10/8/1857 a Novara. Tinta molto rara, di eccellente qualità. Cert. Colla.	9.000	1.000
462	☒	1858 - 20 cent. azzurro grigiastro (15A), striscia verticale di tre, intaccata/corta a sinistra, su sovracoperta di lettera da Genova 2/4/1858 a Civitavecchia, bollo via di mare coannullatore dei francobolli, tassata 12 baj. Ferrario. Ex coll. Hess.	4.750++	150
463	☒	1857 - 20 cent. azzurro oltremare scuro (15Aa), tre esemplari, difetti di marginatura, su fresca lettera di doppio porto da Torino 12/6/1857 a Piacenza, Ducato di Parma. Non comune porto multiplo. Chiavarello. Ex coll. Imperato.	-	150
464	☒	1858 - 20 cent. azzurro oltremare scuro (15Aa), leggermente intaccato a sinistra in alto, su sovracoperta di lettera da Novara 11/11/1858 a Milano, bolli rossi "S.1" e "francobollo insufficiente" e tassa 6. Interessante e non comune.	-	100

Si concedono dilazioni di pagamento, da concordarsi prima dell'asta.



456



457



458

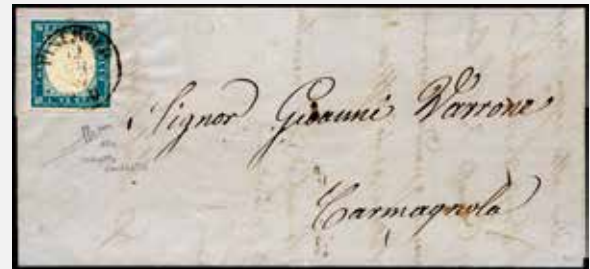

460



459



461



462



463



464



466



465

465	☒	1859 - 20 cent. cobalto oltremare (15Ba), striscia di cinque, due esemplari difettosi, su busta di tre porti da Torino 31/12/1859 a Tolosa, Francia, insufficientemente affrancata e di conseguenza tassata 15. Interessante e molto rara! Cert. Colla. Ex coll. Hess.	45.000+	2.000
466	**	1860 - 20 cent. azzurro grigio, effigie capovolta (15Cc), gomma originale integra, perfetto. Molto fresco. A.Diena, Raybaudi, cert. Diena.	22.500	1.500
467	☒	1862 - 20 cent., un esemplare celeste chiaro, leggermente intaccato a destra, un esemplare azzurro oltremare, perfetto (15D,15Dc), su fresca lettera di doppio porto da Sondrio 13/4/1862 a Milano. Bella combinazione di valori gemelli di tinte diverse.	-	100



468

468	☒	1862 - 20 cent. celeste grigiastro (15Db), due esemplari, uno con un margine a filo, su lettera di doppio porto da Carate 17/2/1862 per il Cantone dei Grigioni, in Svizzera, sul fronte bolli PD e RL. Tariffa di raggio limitrofo di doppio porto estremamente rara, per specialista. Chiavarello. Cert. Ferrario. Ex coll. Imperato.	-	1.500
469	☒	1862 - 20 cent. azzurro oltremare, 40 cent. rosa carminio (15Dc,16E), due margini a filo, su sovracoperta di lettera da Messina 4/7/1862 per l'Inghilterra, bolli di transito e arrivo. Chiavarello. Ex coll. Imperato.	-	250
470	☒	1861 - 20 cent. cobalto verdastro scuro (15Df), stampa molto inchiostrata e sbavata, leggermente intaccato in alto, su lettera da Cagliari 18/3/1861 a Torino. Interessante e rara.	-	150
471	(☒)	1862 - 20 cent. cobalto verdastro, 20 cent. azzurro oltremare (15Dg,15Dc), perfetti, su frontespizio di lettera da Milano 10/5/1861 a Varese. Bella affrancatura di valori gemelli, di tinte notevolmente differenti. Cert. Sorani (cat. € 15.000++ come lettera).	-	400
472	☒	1862 - 20 cent. indaco (15E), quattro esemplari, perfetti, su sovracoperta di lettera di doppio porto da Livorno 18/10/1862 a Malta, tassata. Interessante e non comune destinazione. Ferrario, cert. Vaccari. Ex coll. Hess.	-	750



467



469



470



471



472



473



474



475



476



479

473	☒	1857 - 40 cent. vermiglio tenue (16), ben marginato, lieve piega in un angolo, su sovracoperta di lettera via di terra in PD da Lavagna 24/4/1857 a Livorno. A.Diena. Ex coll. Hess.	3.000+	200
474	☒	1857 - 40 cent. vermiglio rosa (16c), perfetto, su sovracoperta di lettera da Chiavari 1/5/1857 a Borzonasca. A.Diena, Gaggero, Gazzera.	8.000	600
475	*	1860 - 40 cent. rosso (16C), blocco di quattro, gomma originale, perfetto, lievi punti di ossidazione. A.Diena, cert. G.Oliva.	6.400+	250
476	☒	1860 - 40 cent. rosso (16C), coppia orizzontale con forte disollineamento, a filo a sinistra, su lettera da Modena 30/8/1860 a Verona. La lettera pesava tra i 30 e 35 grammi, che corrispondevano a 4 porti per la Sardegna e a 2 porti per la distanza austriaca, fu tassata con bolli a tampone inizialmente 5 soldi, poi corretti in 10. Interessante e molto rara, per specialista. Cardillo, Ferrario. Ex coll. Hess.	-	500



477

477	☒	1860 - 40 cent. rosa lilla, fresco e ben marginato, 20 cent. azzurro (16Ce,15Ca), applicati a cavallo, piega orizzontale, su lettera da Parma 19/6/1860 a Mantova per la via di Svizzera, numerosi bolli di transito al verso, tra cui quello di Feldkirch. Tinta estremamente rara e ben conservata, impreziosita dall'inoltro tramite la via di Svizzera. Colla, Vaccari, cert. Diena. Ex coll. Imperato.	60.000+	2.500
-----	---	---	---------	--------------



478

478	☒	1861 - 40 cent. rosso carminio (16D), due margini leggermente intaccati, su lettera da Torino 30/3/1861 ad Aquila, frazione di Blenio, in Svizzera. La lettera venne inizialmente instradata per errore verso l'omonimo capoluogo dell'Abruzzo e solo sei mesi dopo venne finalmente recapitata in Svizzera, come testimoniato da numerosi bolli di transito al verso. Interessante e raro caso di lettera maldiretta. Ferrario. Ex coll. Imperato.	-	750
-----	---	---	---	------------



481



482



480



485



486



490



495



494



492



493



496



497



491



502



505



504

479	☒	1862 - 40 cent. rosa carminio (16E), parziale doppia stampa, perfetto e con ampi margini, su fresca lettera da Messina 12/10/1862 a Lione. Interessante e di ottima qualità. Colla.	-	50
480	**	1858 - 80 cent. bistro arancio (17), coppia orizzontale, gomma originale integra, perfetta. Bella. A.Diena, Ferrario.	1.800	100
481	☒	1859 - 80 cent. giallo ocra pallido, 40 cent. rosso mattone (17A,16B), ottimo stato, su lettera da Milano 6/12/1859 a Londra. Molto fresca. Cert. Ferrario.	9.000+	800
482	☒	1860 - 80 cent, giallo ocra pallido (17A), tre esemplari con lievi difetti, su lettera di quattro porti da Milano 3/12/1860 a Liegi, in Belgio. Eccezionale affrancatura multipla monovalore in esatta tariffa. Insieme probabilmente unico! Cert. Ferrario. Ex coll. Hess.	-	1.500



483

483	☒	1862 - 80 cent. giallo arancio, perfetto e ben marginato, 40 cent. rosso carminio, leggermente intaccato in basso (17C,16D), su lettera di tre porti da Messina 19/1/1862, cerchio con palme annullatore, a Cette, in Francia. Emilio ed Enzo Diena, cert. Ferrario. Ex coll. Imperato.	4.430+	500
-----	---	---	--------	------------



484

484	☒	1863 - 80 cent. giallo arancio, 10 cent. bistro, coppia (17C,14E), su sovracoperta di lettera da Palermo 15/5/1863 a San Pietroburgo, Russia, diversi segni di tassazione fronte/retro. Rara destinazione, molto fresca. Chiavarello. Ex coll. Imperato.	-	2.000
485	**	1861 - 3 lire rame vivo (18A), gomma originale integra, perfetto. Splendido. Ferrario.	1.400	125
486	☉	1861 - 3 lire rame vivo (18A), usato, perfetto. Molto bello. Chiavarello, Emilio Diena, cert. Diena e Ferrario. Ex coll. Imperato.	8.000	800

Tutti i lotti singoli sono visibili sul nostro sito www.ferrarioaste.com



487

487	⊙	1862 - 3 lire rame vivo (18A), coppia orizzontale usata a Torino 14/6/1862, il primo esemplare leggermente corto in alto, il secondo perfetto. Molto fresca, colore vivo. Rare le coppie del 3 lire. Golinelli, Alberto ed Enzo Diena. Cert. Diena. Ex coll. Imperato.	30.000	1.500
-----	---	--	--------	--------------



488

488	△	1862 - 3 lire rame vivo, 80 cent. giallo arancio, in affrancatura mista con 40 cent. rosa di Regno (18A,17C,3d), lievi difetti, usati su frammento a Genova 27/11/1862. Rara affrancatura mista tricolore. Chiavarello, Mezzadri, cert. Diena. Ex coll. Imperato.	-	1.250
-----	---	---	---	--------------



489

489	⊙	1861 - 3 lire rame scuro (18Aa), usato a Genova 22/8/1863, perfetto, margini enormi. Raro di questa qualità. Chiavarello, A.Diena, cert. Diena e Ferrario. Ex coll. Imperato.	8.000+	1.000
490	**	1861 - 1 e 2 cent. grigio nero per stampati (19/20), nuovi, gomma originale integra, perfetti. Ferrario.	1.030	100
491	✉	1861 - 1 cent. grigio nero per stampati (19), coppia verticale, perfetta e con margini eccezionali, un esemplare con la cifra a secco fortemente spostata in alto, su fresco stampato da Firenze 10/10/1861 a Modena. Interessante e non comune. Emilio Diena per esteso. Ex coll. Imperato.	-	100
492	**	1861 - 1 cent. per stampati, errore di cifra "2" (19l), blocco di quattro, gomma integra, perfetto. Cert. Ferrario.	9.600+	400
493	**	1861 - 2 cent. grigio nero per stampati (20), blocco di quattro, gomma integra, perfetto. Molto fresco. R.Diena.	4.000+	300
494	△	1862 - 2 cent. grigio nero per stampati (20), blocco di quattro perfetto, usato su frammento a Torino 18/4/1862. A.Diena, cert. Raybaudi.	2.800	200
495	**	1861 - 2 cent. nero intenso per stampati (20e), gomma integra, perfetto. Rara tonalità, molto bello. Cert. Ferrario.	11.000	700
496	**	1861 - 2 cent. nero intenso per stampati (20e), gomma originale integra, perfetto. Rara tonalità. Cert. Ferrario.	11.000	700
497	**	1861 - 2 cent. per stampati, errore di cifra, 1 al posto di 2 (20l), gomma originale, perfetto. Raro. Em.Diena, G.Oliva, cert. Ferrario.	38.000	1.500

Consigliamo di registrarsi sul nostro sito per poter partecipare in diretta Internet all'Asta.



499



501



500



506



507

PROVE E SAGGI



498

498	(*)	1858 - 1 lira saggio di francobollo per Telegrafi su cartoncino verde chiaro, cornice con centro ovale in grigio e stampa delle diciture in rame, nuovo senza gomma come sempre perfetto. Rarissimo, dei pochissimi esemplari noti è l'UNICO NOTO su cartoncino di questo colore. Raybaudi. Cert. E.Diena.	-	5.000
499	**	1861 - 10 cent. bruno rossastro (14Cn), prova di macchina senza effigie, foglio completo di 50 esemplari con filetto di riquadro, margini non tosati, e doppia stampa completa, alcune grinze di gomma, gomma integra. Raro! Cert. Oro Raybaudi.	-	2.000
500	(*)	1863 - 5 cent. verde (13Ea), senza effigie, foglio completo di 50 esemplari con filetto di riquadro, margini non tosati, e doppia stampa completa, piega orizzontale che interessa cinque francobolli. Raro! Cert. Oro Raybaudi.	-	2.000
501	**	1863 - 40 cent. rosa vermiglio (16F), senza effigie, foglio completo di 50 esemplari con filetto di riquadro, margini non tosati, tripla stampa completa, gomma integra, piega orizzontale che interessa cinque francobolli. Molto raro, probabilmente unico! Cert. Oro Raybaudi.	-	2.500

POSTA MILITARE

502	☒	1810 - Fresca lettera prefilatelica da Milano 22/8/1810 a Lione, con il lineare "N°1/ARM. D'ITALIE", tassata 6 decimi. Ex coll. Imperato.	-	80
-----	---	---	---	-----------



503

503	☒	1857 - 5 cent. verde giallo, stampa difettosa (13Ah), coppia perfetta, su fresca lettera, in TARIFFA RIDOTTA PER MILITARI, da Torino 17/12/1857 a Venaria Reale. Rarissime le lettere con la coppia isolata in tariffa ridotta durante il periodo non belligerante. Si tratta dell'UNICA LETTERA NOTA CON QUESTA PREGEOLE TINTA. Rarità! Ferrario. Cert. Colla (stima cat. Sassone € 50.000).	-	4.000
-----	---	---	---	--------------

ANNULAMENTI

504	☒	PIEMONTE-AZEGLIO, punti 10 - 20 cent. (8), bordo di foglio, perfetto, su sovracoperta di lettera del 28/11/1857 per Biella. Bella. Ferrario.	3.450+	300
505	☒	PIEMONTE-BOSCO rombi, d.c. rosetta punti 7 - 20 cent. azzurro (2), perfetto, su fresca lettera del 14/12/1851 a Genova, bollo d'arrivo. Ferrario, E.Diena.	2.400	200
506	☒	PIEMONTE-BRUSASCO, punti 9 - 20 cent. cobalto verdastro scuro (15Df), perfetto, su busta del 10/10/1861 per Torino. Cert. Colla.	4.900	350
507	☒	PIEMONTE-CARAGLIO, punti 9 - 20 cent. (8b), perfetto, su busta con testo interno del 28/6/1855 per Torino. Non comune. Ferrario.	2.750	250

508	☒	PIEMONTE-CASTELLAZZO, punti 9 - 20 cent. (2), rasente a sinistra, su sovracoperta di lettera del 16/4/1853 a Genova. Non comune. Cert. Colla.	3.200	150
-----	---	---	-------	------------



509

509	☒	PIEMONTE-FRUGAROLO, punti 13 - 20 cent. (2), perfetto, su lettera del 5/1/1853 per Casale. Rara. Gaggero, cert. E.Diena.	9.650	800
510	☒	PIEMONTE-GALLIATE, punti 9 (Sass.prossima edizione) - 10 cent. (Regno 1), separato in basso con le forbici, in affrancatura mista di 5 cent. verde cupo (Sardegna 13Db), difettoso, su fresca lettera del 20/1/1863 ad Intra. Annullo inedito sui dentellati Matraire, per specialista. Chiavarello. Ex coll. Imperato.	-	200
511	☒	PIEMONTE-GRAVELLONA, punti 13 - 20 cent. azzurro scuro (2b), perfetto, su lettera del 1/12/1851 per Trecate. Rara e molto bella. Cert. Sorani.	10.800	1.000
512	☒	PIEMONTE-LAGNASCO, punti 13 - 20 cent. (15Ba), perfetto, su fresca lettera del 12/11/1859 per Chieri. Raro annullo, quasi sempre poco leggibile. Cert. Colla.	9.240	700
513	☒	PIEMONTE-TORINO, d.c. senza anno + nodo di Savoia punti 11 - 20 cent. (2), piega orizzontale, su lettera del 16/4/1851 a Piacenza, tassata 30 cent. in arrivo per il percorso nel Ducato di Parma. Varietà dell'annullo non catalogata. Chiavarello. Ex coll. Imperato.	5.050++	250
514	☒	PIEMONTE-VIGONE a penna, d.c. rosetta punti R1 - 20 cent. azzurro, I tiratura (2a), tre ampi margini, a filo in alto, su fresca lettera 5/3/1851 a Torino, bollo d'arrivo. Molto fresca e probabilmente unica. Vaccari, cert. E.Diena e Bottacchi.	22.000+	1.500



515

515	☒	PIEMONTE-VILLANUOVA-SOLARO, rombi + doppio cerchio D punti R3 - 20 cent. azzurro (2), tre ampi margini, giusto a destra, su fresca lettera del 6/3/1853 per Ivrea. Splendida ed unica lettera nota con i due bolli contemporaneamente annullatori. RARITA' DEGLI ANNULLAMENTI DEL REGNO DI SARDEGNA. Cert. E.Diena, Ferrario.	54.300	3.000
516	☒	PIEMONTE-VINOVO, punti 13 - 20 cent. (15A), perfetto, su lettera del 12/1/1858 per Chieri. Rara e di ottima qualità. Cert. Colla.	9.325	650
517	☒	SAVOIA-LA ROCHETTE, punti 11 - 20 cent. (5), bordo di foglio in basso, giusto a destra, su sovracoperta di lettera del 12/5/1854 per Torino. Rara, tre sole lettere note, molto fresca. Ferrario.	4.600+	400



508



510



511

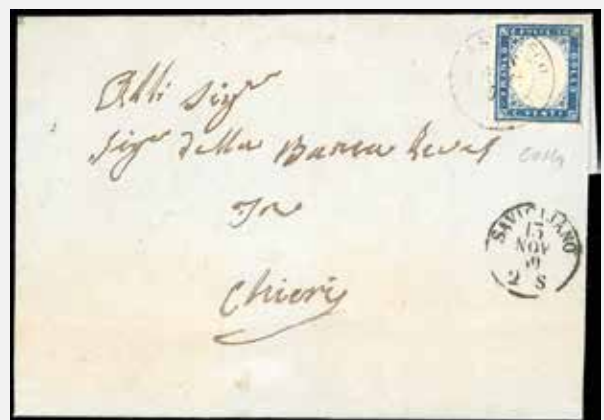

512



513



516



514



517

SICILIA

518	✉	1853 - INCOMING MAIL IMPERO RUSSO - Lettera perfilatelica da San Pietroburgo 16/1/1853 a Messina, porto pagato fino al confine austriaco di 4 copechi, tassata in arrivo 38 grana. Al verso sono presenti i bolli di transito di Laibach e dello Stato Pontificio. Ex coll. Mentaschi.	-	100
519	*	1859 - L'emissione completa nelle tavole più comuni (1,5,8,11,12,13,14), nuovi, gomma originale, perfetti. Ottima qualità. Firmati Alberto o Emilio Diena, tutti cert. Ferrario.	9.250	800
520	*	1859 - L'emissione completa di 7 valori nelle tavole più comuni (1,5,6,11,12,13,14), nuovi, gomma originale, perfetti. Il 10 grana senza gomma. Ottima qualità. Tutti firmati da noti periti, la serie cert. Ferrario.	9.450	700



521

521	*	1859 - L'emissione completa dei 7 valori "tipo" (2,4,8,11,12,13,14), gomma originale, perfetti. Bella qualità. Diena per alcuni valori, cert. Finanziario Bolaffi 70 % per la serie.	10.950	1.000
522	*	1859 - 1/2 grano arancio, I tavola, carta di Palermo, ritocco posiz. 79 (1), nuovo, gomma originale, perfetto. Emilio ed Alberto Diena, Chiavarello, cert. Ferrario. Ex coll. Imperato.	2.500	300
523	(*)	1859 - 1/2 grano arancio, I tavola, carta di Napoli (1a), nuovo, senza gomma, perfetto. Margini enormi, bellissimo. Chiavarello, Ferrario. Ex coll. Imperato.	550	100



524

524	⊙	1860 - 1/2 grano arancio, I tavola, carta di Napoli (1a), lievi difetti, usato con annullo rosso "Arrivo in Napoli 26 luglio 1860". Eccezionale ed UNICO NOTO. Chiavarello, Ferrario, cert. Enzo Diena. Ex coll. Imperato.	-	1.000
-----	---	--	---	--------------



519



520



518



539



522



523



526



529



530



531



535



536



537



538



540



543



539



541



549



552



554



557



560



561



550



525

525	✉	1859 - 1/2 grano arancio, I tavola, 1 grano oliva, II tavola, 2 grano azzurro verdastro, III tavola, tutti carta di Napoli (1a,4d,8b), perfetti, annullati con il bollo a ferro di cavallo su fresca circolare a stampa. Splendida e rarissima affrancatura tricolore, corrispondente ad una lettera di un foglio e mezzo con allegata una circolare a stampa. Si conoscono solo 3 lettere con la tariffa di 3 grana e 1/2. Da esposizione. Avanzo, E.Diena, Vaccari, cert. Colla e Raybaudi.	-	9.000
526	⊙	1859 - 1/2 grano giallo arancio chiaro, I tavola, carta di Napoli (1aa), usato, perfetto. Splendido! A.Diena, Chiavarello, cert. Enzo Diena, Ferrario. Ex coll. Imperato.	4.000	500



527



528

527	⊙	1859 - 1/2 grano giallo arancio chiaro, I tavola, carta di Napoli, ritocco posiz. 99 (1aa), usato, perfetto. Raro, margini molto ampi, due grinze naturali di carta al verso. Chiavarello, cert. Ferrario. Ex coll. Imperato.	8.500	1.000
528	⊙	1859 - 1/2 grano arancio scuro, I tavola, carta di Napoli, posiz. 3 (1e), usato, perfetto. Bellissimo. Emilio ed Enzo Diena, Chiavarello, cert. Bottacchi. Ex coll. Imperato.	9.000	1.000
529	✉	1859 - 1/2 grano arancio, II tavola, carta di Palermo, pos. 74, bella varietà di stampa (2), gomma originale, perfetto. A.Diena, cert. Raybaudi.	-	300
530	⊙	1859 - 1/2 grano arancio, II tavola, carta di Palermo (2), usato, perfetto. Cert. Ferrario.	9.000	600
531	△	1859 - 1/2 grano arancio, II tavola, carta di Napoli (2a), usato su frammento, minimo colpo di forbice nel margine superiore. Cert. Raybaudi. Ex coll. Imperato.	8.500	250



532

532	✉	1859 - 1/2 grano arancio, II tavola, carta di Napoli, STAMPA OLEOSA (2a, non catalogato), coppia orizzontale perfetta, su lettera da Palermo 30/4/1859 a Trapani, tassata 1 grano, con dicitura "tassata per insufficienza di francatura". UNICO CASO NOTO DI QUESTA VARIETA' SU LETTERA! Splendido insieme non catalogato. Ferrario, cert. Diena (Il Sassone quota la lettera con la coppia del 1/2 grano II tavola € 70.000).	-	12.500
-----	---	---	---	---------------



533



534

533	⊙	1859 - 1/2 grano arancio scuro, II tavola, carta di Napoli (2c), usato con annullo a ferro di cavallo capovolto ad indicare le "corni" in spregio a Re Ferdinando di Borbone. Molto bello e raro. Chiavarello, Raybaudi, Ferrario, Emilio ed Alberto Diena, cert. E.Diena per esteso. Ex coll. Imperato.	7.000++	1.500
534	(*)	1859 - 1 grano bruno ruggine, I tavola, I stato, posiz. 92, testa d'avorio (3), nuovo senza gomma, perfetto. Splendido e raro, margini enormi. Emilio Diena, cert. Enzo Diena. Ex coll. Imperato.	13.750+	1.500
535	⊙	1859 - 1 grano bruno ruggine, I tavola, I stato (3), usato, perfetto. Bello. G.Oli-va, A.Diena, Chiavarello, cert. Ferrario. Ex coll. Imperato.	1.750	200
536	⊙	1859 - 1 grano bruno ruggine, I tavola, I stato (3), usato, perfetto. Splendido, qualità lusso. Chiavarello, Fiecchi, cert. Ferrario. Ex coll. Imperato.	1.750+	350
537	⊙	1859 - 1 grano bruno ruggine intenso, I tavola, I stato (3a), bordo di foglio, usato, perfetto. Molto fresco. Chiavarello, cert. Ferrario. Ex coll. Imperato.	2.000+	250
538	⊙	1859 - 1 grano bruno olivastro, I tavola, II stato, posiz. 51 ritocco (3d), usato, perfetto, ampi margini. Splendido. Chiavarello, Enzo Diena, Ferrario, cert. Diena. Ex coll. Imperato.	3.900+	500
539	✉	1859 - 1 grano bruno olivastro, I tavola, II stato, perfetto e con grandi margini, 2 grana azzurro, I tavola, carta di Palermo, ottimo stato (3d,6), su lettera da Valledlunga, ovale azzurro punti 13, a Palermo 10/6/1859. Raro insieme. A.Bolaffi, A.Diena, cert. E.Diena.	22.400	2.500
540	*	1859 - 1 grano verde oliva grigiastro II tavola (4), nuovo, gomma originale, lieve traccia di linguella, perfetto. Molto fresco. A.Diena, cert. Ferrario. Ex coll. Imperato.	2.000	250

541	✉	1859 - 1 grano verde oliva grigiastro, II tavola, perfetto e 2 grana azzurro, III tavola, a filo in alto (4,8), su fresca lettera da Siracusa 28/2/1859 a Caltagirone. Molto bella. Chiavarello, A.Diena. Ex coll. Imperato.	-	150
-----	---	--	---	------------



542

542	✉	1859 - 1 grano bruno oliva scuro, II tavola, coppia STAMPA OLEOSA (4a), lievi difetti, su sovracoperta di lettera da Palermo 6/5/1859 a Palermo. Sono da ritenersi molto rari gli oleosi della II tavola, specialmente su lettera. Insieme probabilmente unico. Chiavarello, cert. Ferrario. Ex coll. Imperato.	-	3.000
543	⊙	1859 - 1 grano bruno oliva, II tavola, carta di Napoli (4b), usato, perfetto. A.Diena, Ferrario. Ex coll. Imperato.	300	30



544

544	**/*	1859 - 1 grano bruno oliva chiaro, I tavola, carta di Napoli, DOPPIA STAMPA VERTICALE (4h), coppia verticale bordo di foglio, nuova, gomma originale, integra per l'esemplare inferiore, perfetta. Splendida! Probabilmente è l'UNICA COPPIA NOTA di tale rarissima varietà. Grande rarità da esposizione. Giulio ed Alberto Bolaffi, Chiavarello, cert. Ferrario e Alberto Diena. Ex coll. Imperato.	42.150++	5.000
-----	------	---	----------	--------------



545

545	⊙	1859 - 1 grano bruno oliva, II tavola, DOPPIA STAMPA VERTICALE (4h), usato, perfetto. Molto bello e raro, pochi esistenti. Emilio Diena, cert. Fiechi ed Enzo Diena.	8.000	1.250
-----	---	--	-------	--------------



546



547

546	⊙	1859 - 1 grano bruno oliva, II tavola, coppia orizzontale posiz. 95 e 96, DOPPIA STAMPA ORIZZONTALE, testa d'avorio (4i), usata, perfetta. Splendida. Si tratta dell'UNICA COPPIA NOTA con tale varietà. Grande rarità delle varietà di Sicilia, da esposizione. Chiavarello, cert. Alberto ed Enzo Diena, Ferrario. Ex coll. Imperato.	17.500++	3.000
547	⊙	1859 - 1 grano bruno oliva, II tavola, DOPPIA STAMPA ORIZZONTALE (4i), usato, leggermente corto in alto. Splendida e rara appariscente varietà. Raybaudi, cert. A.Diena. Ex coll. Imperato.	8.000	500



548

548	⊙	1859 - 1 grano verde oliva grigiastro, II tavola, STAMPA RECTO-VERSO con stampa parziale del 5 grana I tavola (4k), usato. Eccezionale varietà di grande impatto visivo di cui SI CONOSCE SOLO UN ALTRO ESEMPLARE. Da esposizione. Vaccari, cert. Ferrario e Bottacchi. Una delle gemme della collezione Imperato.	-	20.000
549	*	1859 - 1 grano verde oliva chiaro, III tavola (5), gomma originale, perfetto. Chiavarello, Ferrario. Ex coll. Imperato.	500	60
550	⊠	1860 - 1 grano verde oliva chiaro, III tavola (5), coppia, un esemplare appena sfiorato in alto, su fresca lettera da Palermo 26/4/1860 a Carlentini. Ottimo aspetto. A. ed E.Diena, Chiavarello. Ex coll. Imperato.	2.400	150
551	⊠	1859 - 1 grano verde oliva scuro, II tavola, tinta molto carica (5b), coppia sfiorata in basso, su fresca lettera da Palermo 28/5/1859 a Mirabella. Rara, tinta estrema non catalogata. Ex coll. Imperato.	3.300++	400
552	⊙	1859 - 1 grana verde oliva, III tavola (5d), usato, perfetto. Bello. A.Diena, Chiavarello, Ferrario. Ex coll. Imperato.	400	40



553

553	⊙	1859 - 1 grano verde oliva, III tavola, carta di Palermo, posiz. 11/15 (5d), striscia orizzontale di cinque, ottimo stato. Molto fresca e rara. Raybaudi, Chiavarello, Fiechi, cert. Bottacchi. Ex coll. Imperato.	35.000	1.750
554	*	1859 - 2 grana azzurro, I tavola, posiz. 38 (6), nuovo, gomma originale, perfetto. Chiavarello. Ex coll. Imperato.	350	40



555

555	✉	1859 - 2 grana azzurro, I tavola, carta di Palermo, posiz. 15 e 2 grana azzurro vivo, I tavola, carta di Napoli, posiz. 32 (6+6f), perfetti, su fresca sovracoperta di lettera da Catania 2/10/1859 a Messina. Bella e rara affrancatura di valori gemelli con tinte differenti. E.Diena, Raybaudi, cert. Ferrario. Ex coll. Imperato.	-	1.000
556	✉	1859 - 2 grana cobalto, I tavola, carta di Napoli, due esemplari posiz. 37 e 38 (6b), perfetti, su fresca lettera da Catania a Palermo 31/1/1859. A.Diena, Ferrario. Ex coll. Imperato.	3.000	300
557	⊙	1859 - 2 grana cobalto scuro, I tavola, carta di Napoli (6c), usato, perfetto. Emilio ed Enzo Diena, Raybaudi, Ferrario. Ex coll. Imperato.	900	100



558

558	✉	1859 - 2 grana azzurro oltremare, I tavola, STAMPA OLEOSA, 1 grano bruno oliva, II tavola e 5 grana rosso sangue, I tavola (4b,6d,9c), lievi difetti di marginatura, su fresca assicurata da Cefalù a Palermo 23/3/1859. Eccezionale affrancatura. Emilio Diena, cert. E.Diena e Ferrario. Ex coll. Imperato.	67.500+	3.000
-----	---	---	---------	--------------



559

559	⊙	1859 - 2 grana azzurro oltremare scuro, I tavola, carta di Napoli (6db), bordo di foglio, usato, perfetto. Splendido ed estremamente raro. E' la tinta più pregiata del 2 grana. Chiavarello. Cert. Ferrario. Ex coll. Imperato.	-	1.500
-----	---	--	---	--------------



551



556



562



563



564



570



569



568

560	*	1859 - 2 grana azzurro, II tavola, carta di Palermo (7), nuovo, gomma originale, perfetto. Non freschissimo al verso. G.Oliva, Ferrario. Ex coll. Imperato.	1.600	100
561	(*)	1859 - 2 grana azzurro, II tavola, carta di Napoli (7a), nuovo senza gomma, perfetto. Cert. Ferrario. Ex coll. Imperato.	5.000	500
562	☒	1859 - 2 grana azzurro, II tavola, carta di Napoli, posiz. 93, bordo di foglio (7a), perfetto, su lettera da Girgenti 28/5/1859 a Palermo. Molto bella. A.Diena, Chiavarello, Ferrario. Ex coll. Imperato.	1.100++	150
563	☒	1859 - 2 grana cobalto scuro, II tavola, carta di Napoli (7c), perfetto e ben marginato, su fresca lettera da Messina 24/1/1859 a Catania. Lettera risalente al primo mese d'uso dell'emissione, di qualità insuperabile! A.Diena, cert. E.Diena.	3.500	400
564	☒	1859 - 2 grana carminio vivo, II tavola, ritocco posiz. 83 (7f), perfetto, su fresca lettera da Palermo 3/2/1859 a Napoli. Bella. A.Diena, Russo, cert. Ferrario. Ex coll. Imperato.	9.800+	750



565

565	⊙	1859 - 2 grana azzurro chiaro, II tavola, carta di Palermo, STAMPA RECTO-VERSO con al verso 2 grana azzurro pallido, III tavola, CAPOVOLTO (7k), usato, leggermente corto il margine superiore. Rarità, pochissimi esemplari conosciuti. Da esposizione. Cert. A.Diena. Ex coll. Imperato.	50.000	4.000
-----	---	--	--------	--------------



566

566	*	1859 - 2 grana azzurro, III tavola, DECALCO del 5 grana rosa carminio, I tavola, al verso (8), nuovo, gomma originale. Eccezionale varietà finora inedita e non catalogata. UNICO NOTO, da esposizione. Chiavarello, cert. Ferrario. Ex coll. Imperato.	-	5.000
-----	---	---	---	--------------



567

567	⊙	1859 - 2 grana azzurro, III tavola (8), perfetto, usato con annullo rosso di Napoli "AGDP" in ovale. Splendido ed UNICO NOTO. A.Diena, Chiavarello, cert. Ferrario. Ex coll. Imperato.	-	750
568	△	1859 - 2 grana azzurro chiaro, III tavola (8), due esemplari usati, su frammento, con annullo a cavallo capovolto ad indicare le "corni" in spregio a Re Ferdinando di Borbone. Molto bello. Fiecchi, Chiavarello, Ferrario, Raybaudi. Ex coll. Imperato.	-	500
569	☒	1859 - 2 grana azzurro, III tavola (8), perfetto, ampi margini, su fresca lettera da Palermo a Cefalù. Bella. Ferrario. Ex coll. Imperato.	900	100

570	☒	1859 - 2 grana azzurro, III tavola, stampa confusa, carta di Napoli (8), perfetto, su lettera da Messina 12/11/1859 a Catania. Non comune. Chiavarello. Ex coll. Imperato.	-	150
571	☒	1859 - 2 grana azzurro scurissimo, III tavola (8a), perfetto, su lettera da Milazzo 1/9/1859 (punti 4) a Messina. Chiavarello, Ferrario. Ex coll. Imperato.	2.400	200
572	☒	1859 - 2 grana azzurro verdastro, III tavola, coppia posiz. 11 e 12 (8b), perfetta, su lettera da Messina 11/7/1859 a Catania. Bella. A.Diena, Chiavarello, cert. Ferrario. Ex coll. Imperato.	2.000+	200
573	☉	1859 - 2 grana azzurro vivo, III tavola (8c), striscia orizzontale di tre, usata, perfetta. Molto bella. E.Diena, cert. Ferrario. Ex coll. Imperato.	4.500	500
574	☒	1859 - 2 grana azzurro vivo, III tavola (8c), perfetto, su sovracoperta di lettera da Messina 18/7/1859 a Cefalù. A.Diena, Chiavarello, Ferrario. Ex coll. Imperato.	2.000	200
575	△	1859 - 2 grana azzurro, III tavola (8d), striscia orizzontale di tre, pos. 35-36-37, perfetta, usata su frammento di lettera. Splendida. A.Diena, Ferrario.	2.400+	200
576	*	1859 - 5 grana rosa carminio, I tavola (9), nuovo, gomma originale, perfetto. Molto bello. A.Diena, cert. Ferrario. Ex coll. Imperato.	2.500	300
577	*	1859 - 5 grana rosa carminio, I tavola, pos. 87 (9), gomma originale, perfetto. Molto fresco. E.Diena, Zanaria.	2.500	250
578	(*)	1859 - 5 grana rosa carminio, I tavola (9), nuovo senza gomma, perfetto. Bello. Chiavarello, Ferrario. Ex coll. Imperato.	625	70
579	☉	1859 - 5 grana rosa carminio, I tavola (9), striscia orizzontale di tre, posiz. 12, 13, 14, margini appena sfiorati, molto fresca. Cert. Ferrario. Ex coll. Imperato.	13.000	350
580	☉	1859 - 5 grana rosa carminio, I tavola, posiz. 23 (9), usato, perfetto. Bello. Emilio Diena, Chiavarello, Raybaudi, Ferrario. Ex coll. Imperato.	1.400	150
581	(*)	1859 - 5 grana carminio, I tavola (9a), nuovo senza gomma, perfetto. Bello. A.Diena, Ferrario. Ex coll. Imperato.	690	70
582	☉	1859 - 5 grana carminio, I tavola (9a), usato, perfetto. Cert. Ferrario. Ex coll. Imperato.	1.400	100
583	☉	1859 - 5 grana carminio, I tavola (9a), usato, perfetto. Splendido, ampi margini. Chiavarello, G.Oliva, Ferrario. Ex coll. Imperato.	1.400	200
584	(*)	1859 - 5 grana carminio scuro, I tavola (9b), nuovo senza gomma, assottigliato al verso, ampi margini. Ferrario. Ex coll. Imperato.	1.875	50
585	☉	1859 - 5 grana vermiglio chiaro, I tavola (10), usato, perfetto. Cert. Ferrario. Ex coll. Imperato.	5.000	400



586



588

586	△	1859 - 5 grana vermiglio, II tavola e 5 grana vermiglio chiaro, I tavola (11+10), usati su frammento, buono stato. Eccezionale affrancatura di valori gemelli. INSIEME UNICO, di grande impatto visivo. A.Diena, Raybaudi. Cert. Chiavarello e Ferrario. Ex coll. Imperato.	-	3.000
587	*	1859 - 5 grana vermiglio, I tavola (10a), nuovo, gomma originale, perfetto. Molto bello. Cert. Ferrario. Ex coll. Imperato.	1.600	200
588	*	1859 - 5 grana vermiglio chiaro, I tavola, DOPPIA STAMPA (10b), nuovo, gomma originale, perfetto. Splendido. Estremamente raro, POCHISSIMI ESEMPLARI ESISTENTI. Chiavarello, Ferrario, cert. Fiecchi ed Enzo Diena. Ex coll. Imperato.	11.000++	1.500
589	*	1859 - 5 grana vermiglio, II tavola (11), nuovo, gomma originale, perfetto. Molto fresco. Chiavarello, Fiecchi, cert. Ferrario. Ex coll. Imperato.	1.300	150

Si concedono dilazioni di pagamento, da concordarsi prima dell'asta.

590	⊙	1859 - 5 grana vermiglio, II tavola (11), usato, perfetto. Molto bello e non comune. Cert. Ferrario.	5.500	600
-----	---	--	-------	------------



591

591	✉	1860 - 5 grana vermiglio, II tavola (11), coppia orizzontale annullata con il bollo a ferro di cavallo capovolto, perfetta, su lettera da Palermo 1/2/1860 a Firenze, tassata. Si tratta dell'UNICA COPPIA NOTA ISOLATA DEL 5 GRANA DELLA II TAVOLA. Grande rarità in splendido stato di conservazione. Firmata A.Diena, A.Bolaffi, cert. Enzo Diena e Ferrario	155.000	20.000
592	*	1859 - 5 grana vermiglio vivo, II tavola, pos. 91 (11a), gomma originale, perfetto e molto fresco. Bello. E.Diena, Zanaria.	1.300	125
593	⊙	1859 - 5 grana vermiglio vivo, II tavola (11a), usato, perfetto. Molto fresco e ben marginato. Cert. Fiecchi e Ferrario.	6.500	500
594	*	1859 - 10 grana azzurro cupo (12), nuovo, gomma originale, perfetto. Molto bello. Chiavarello, cert. Ferrario. Ex coll. Imperato.	2.000	200
595	*	1859 - 10 grana azzurro cupo (12), nuovo, gomma originale, perfetto. Molto fresco. Chiavarello, Sorani. Ex coll. Imperato.	2.000	200
596	⊙	1859 - 10 grana azzurro cupo (12), usato, perfetto. A.Diena, Ferrario. Ex coll. Imperato.	900	90



597

597	△	1859 - 1 grano bruno oliva, II tavola, stampa oleosa, due esemplari, 10 grana azzurro cupo, coppia (4b,12), perfetti, usati su frammento. Insieme probabilmente unico, di grande rarità per la presenza di due esemplari da 1 grano oleosi. Chiavarello, cert. E.Diena, Oliva e Ferrario. Ex coll. Imperato.	-	750
598	✉	1859 - 10 grana azzurro cupo, ritocco pos. 1 (12), perfetto, isolato su sovracoperta di lettera da Palermo 23/11/1859 a Roma, tassata 24 bajocchi. È stato ritagliato un frammento con il francobollo, ora riapplicato nella posizione originaria. Rara. Ferrario.	10.500+	750



599



602

599	*	1859 - 10 grana indaco scuro, tiratura antica, testa d'avorio e stampa secca, coppia verticale posizioni 1 con ritocco e 11 (12a), bordo di foglio, nuova, gomma originale, perfetta. Splendida e molto rara. Sorani, cert. Chiavarello e Ferrario. Ex coll. Imperato.	45.000+	4.000
600	(*)	1859 - 10 grana indaco nero (12a), nuovo, senza gomma, perfetto. Molto fresco. Chiavarello, cert. Ferrario. Ex coll. Imperato.	4.000	400
601	(*)	1859 - 10 grana indaco, testa d'avorio (12b), nuovo, senza gomma, perfetto. A.Diena. Ex coll. Imperato.	-	100
602	**/*	1859 - 10 grana indaco, stampa secca parzialmente incompleta, coppia verticale con nitido DECALCO al verso (12b+12bd), nuova, gomma originale, integra per l'esemplare inferiore. Eccezionale combinazione di due rarissime varietà, di grande impatto visivo. INSIEME UNICO e non catalogato. Grande rarità. Emilio Diena, Chiavarello, Vaccari, cert. Ferrario. Una delle gemme della collezione Imperato.	-	7.500
603	⊙	1859 - 20 grana grigio ardesia (13), perfetto, usato. Cert. Bottacchi.	1.650	150
604	⊙	1859 - 20 grana grigio ardesia (13), usato, perfetto. Molto bello. Oliva, Chiavarello, cert. Ferrario. Ex coll. Imperato.	1.650	200



605

605	✉	1859 - 20 grana grigio ardesia, 2 grana azzurro chiaro, I tavola, ritocco posiz. 78 (13,6g), perfetti, su fresca lettera da Messina 12/12/1859 a Torino, tassata in arrivo, viaggiata con i "Piroscafi Postali Francesi" come da bollo apposto al recto. Molto bella. Colla, cert. Raybaudi e Ferrario. Ex coll. Imperato.	12.300+	1.350
-----	---	--	---------	--------------

Tutti i lotti singoli sono visibili sul nostro sito www.ferrarioaste.com



571



572



574



575



576



577



573



579



578



580



581



582



583



584



585



587



589



590



592



593



594



595



596



600



600



600



601



606

606	✉	1859 - 20 grana grigio ardesia, coppia orizzontale, 2 grana cobalto I tavola, carta di Napoli, due esemplari (13,6b), perfetti, su lettera da Messina 28/3/1859 a Genova, trasportata con i "Piroscafi postali francesi", bollo in rosso, e tassata 40 cent. Estremamente rara la coppia del 20 grana su lettera. Molto bella. Gironi, A.Bolaffi, cert. E.Diena, Ferrario.	56.000+	5.000
-----	---	--	---------	--------------



607

607	✉	1860 - 1 grano verde oliva grigiastro cupo, 20 grana grigio ardesia (4,7,12,13), perfetti, frontespizio di lettera da Messina 14/5/1860 a Napoli. Rarissimo documento del I giorno della Dittatura del Generale Garibaldi. A.Diena, cert. Ferrario.	-	2.500
608	**/*	1859 - 20 grana ardesia violaceo, coppia verticale posizioni 9 e 19 del foglio (13d), margine di foglio in alto, nuova, gomma originale, integra, per l'esemplare inferiore. Splendida per freschezza e margini. A.Diena, G.Bolaffi, Chiavarello, cert. Ferrario ed Enzo Diena. Ex coll. Imperato.	7.200+	750



609

609	*	1859 - 20 grana ardesia violaceo (13d), striscia orizzontale di tre, posizioni 76, 77, 78 del foglio, nuova, gomma originale, leggera traccia di linguella, perfetta. Molto bella. Chiavarello, Golinelli, E.Diena, cert. Oliva e Ferrario. Ex coll. Imperato.	7.200++	800
-----	---	--	---------	------------



610

610	△	1859 - 20 grana ardesia violaceo (13d), coppia perfetta, usata su frammento. Molto bella. Chiavarello, cert. Ferrario. Ex coll. Imperato.	11.000+	1.000
-----	---	---	---------	--------------



611

611	**/*	1859 - 50 grana lacca bruno, testa d'avorio, coppia verticale posiz. 83 e 93 con ritocco (14), nuova, gomma originale, integra per l'esemplare ritoccato, margine di foglio inferiore, perfetta. Splendida e rara. Chiavarello, Ferrario, cert. E.Diena. Ex coll. Imperato.	10.500++	1.250
612	*	1859 - 50 grana lacca bruno, ritocco posiz. 67, testa d'avorio (14), nuovo, gomma originale, invisibile traccia di linguella, perfetto. Bellissimo. Emilio e Alberto Diena, Chiavarello, cert. Diena. Ex coll. Imperato.	-	500



613



615



616

613	⊙	1859 - 50 grana lacca bruno, ritocco posiz. 93 (14), lievi difetti, usato, annullo originale, molto fresco e di ottimo aspetto. Ritocco estremamente raro usato. Cert. Ferrario. Ex coll. Imperato.	70.000	2.500
614	*	1859 - 50 grana cioccolato (14a), nuovo, gomma originale, perfetto. Bellissimo. Alberto ed Enzo Diena, cert. Bottacchi e Ferrario. Ex coll. Imperato.	5.000	500
615	⊙	1859 - 50 grana cioccolato (14a), usato, perfetto. Bellissimo! Rara tinta. Chiavarello, Emilio e Alberto Diena, cert. Diena e Bottacchi. Ex coll. Imperato.	20.000	2.500
616	⊙	1859 - 50 grana cioccolato (14a), usato, perfetto. Bellissimo! Rara tinta. Chiavarello, Emilio e Alberto Diena, cert. Enzo Diena. Ex coll. Imperato.	20.000	2.500
617	**	1859 - 50 grana lacca bruno scuro violaceo, stampa oleosa, posiz. 91 del foglio (14b), angolo di foglio, nuovo, gomma originale integra, perfetto. Splendido e molto raro di questa qualità. Vaccari, Chiavarello, cert. Ferrario e Bottacchi. Ex coll. Imperato.	11.000++	1.250

Di tutti i lotti e collezioni sono disponibili immagini e video sul nostro sito www.ferrarioaste.com



618

618	⊙	1859 - 50 grana lacca bruno scuro violaceo, stampa oleosa, testa d'avorio (14b), usato, perfetto. Splendido e molto raro. Emilio, Enzo ed Alberto Diena, Chiavarello, cert. Bottacchi e Ferrario. Ex coll. Imperato.	45.000++	5.000
619	△	1861 - 20 cent. celeste grigio di Sardegna (15Db), tre esemplari di cui due con angolini ripiegati, usati su frammento con il bollo borbonico "PALERMO PARTENZA 28 SET. 1861" del II tipo, con il bollo d.c. azzurro "AGENZIA POSTALE ITALIANA A TUNISI". Si tratta dell'unico documento noto di questo genere diretto a Tunisi. Rarità, ex collez. Nino Aquila.	-	500

SAGGI



620

620	(*)	1858 - 1/2 grano lilla grigio, prova di colore La Barbera (P37), carta a macchina, senza gomma come sempre, perfetta. Molto bella e rara. Ferrario, cert. Colla.	4.500	600
-----	-----	--	-------	------------

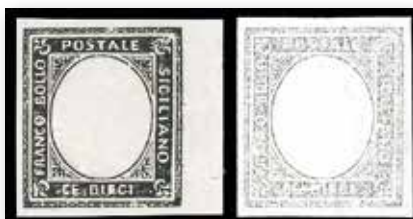

621

621	(*)	1860 - Saggi Ficarotta, 10 cent. nero, senza effigie, bordo di foglio, 10 cent. grigio nero, con effigie di Vittorio Emanuele II (P64,P67), entrambi nuovi senza gomma, perfetti e di ottima qualità. Rari. A.Bolaffi, dettagliato cert. E.Diena.	19.500	2.500
-----	-----	---	--------	--------------



622



623

622	(*)	1860 - 10 cent. nero saggio Ficarotta con effigie leggermente impressa (P67), senza gomma come sempre, perfetto. Raro. E.Diena, A.Bolaffi, cert. Ferrario.	13.000	1.500
623	(*)	1860 - 20 cent. rosa con effigie (P71), senza gomma, ben marginato. Come quasi sempre presente un lieve assottigliamento al verso non deturpante. Rarissimo! Ferrario, cert. Fiecchi.	26.000	1.500

Consigliamo di registrarsi sul nostro sito per poter partecipare in diretta Internet all'Asta.



624

624	*	1860 - Saggio tipo Helvetia di Porcasi, il primo esemplare stampato su carta ricongiunta (P74,nota), il secondo esemplare (senza varietà) è difettoso, gomma originale, ottimi margini. Si tratta dell'UNICO ESEMPLARE NOTO DI TUTTI I SAGGI DI SICILIA SU CARTA RICONGIUNTA. Grande rarità del settore. (Quotazione Sassone per il normale € 26.000). Vaccari, cert. Avanzo e Ferrario.	-	3.500
-----	---	--	---	--------------

ANNULLAMENTI

625	✉	ADERNO', punti 12 - 2 grana, ritocco 71 (6), giusto in basso, su sovracoperta di lettera per Messina 6/3/1859. A. ed E.Diena.	6.750	500
-----	---	---	-------	------------



626



629

626	⊙	ANNULLATO del Regno di Napoli, punti R3 - 1 grano oliva grigiastro, II tavola, carta di Napoli, pos. 37-38 (4c), coppia orizzontale, bollo in cartella unico annullatore. Rarissimo uso di annullo napoletano sui francobolli di Ferdinando II, utilizzato probabilmente in arrivo su francobolli sfuggiti all'annullo in partenza. INSIEME UNICO. Cert. Avanzo.	-	3.500
627	(✉)	CHIUSA, ovale con fregi punti R1 - 10 cent. (14C), perfetto, su frontespizio di lettera del giugno 1861 per Palermo. Bellissimo e raro! G.Bolaffi, Emilio e A.Diena, ex collezione Nino Aquila. (cat. € 16.500 per lettera completa).	8.250	700
628	△	GANGI, cerchio (punti 12), + ASSICURATA in ovale nero (inedito) - 20 cent. indaco scuro violaceo (15Ea), perfetto, usato su ampio frammento il 23/6/1862. Si tratta dell'unico caso noto dell'impronta "ASSICURATA" di Gangi. Molto bello. Cert. Bottacchi, ex collez. Nino Aquila.	-	700
629	⊙	MESSINA, cerchio con ornato di palme - 3 lire rame scuro, IV emissione di Sardegna (18Aa), perfetto e ben marginato, usato con il bollo borbonico. Splendido e molto raro! Em. ed E.Diena, Fiecchi, cert. Diena. Ex coll. Imperato.	8.000++	1.250



630

630	✉	PALAZZOLO, ovale c.f. punti 13 - 2 grana cobalto, I tavola, carta di Napoli, posiz. 72 (6b), perfetto, su fresca sovracoperta di lettera diretta a Noto. Bellissima. Alberto ed Enzo Diena, Raybaudi, Fiecchi, Chiavarello, Luigi Gazzi, cert. Ferrario. Ex coll. Imperato.	10.200	1.000
-----	---	---	--------	--------------



631

631	✉	PIAZZA, "ANNULLATO" cerchio con graffa + ovale con fregi rosso, punti R1 - 10 cent. bruno chiaro (14Cm), perfetto, su fresca lettera diretta a Palermo, bollo d'arrivo del 14/5/1861. Il francobollo fu applicato con ceralacca. Bellissima e pochissime lettere note. Cert. Ferrario, ex collez. Nino Aquila.	16.500	2.000
632	△	ROCCAPALUMBA, ovale punti R3 - 10 cent. IV emissione di Sardegna (14C), perfetto, usato. Si tratta dell'unico esemplare noto sciolto con questo annullamento. Ex coll. Aquila. Cert. Ferrario.	7.000	200
633	⊙	VALLELUNGA, ovale punti 13 - 5 cent. (Sardegna 13 Ca), ottimo stato, usato. Raro. A.Diena, Ferrario.	2.250+	150



608



603



604



612



614



632



619



625



633



627



628

TOSCANA



634

634	*	1851 - 1 quattrino nero su grigio (1), gomma originale, perfetto e ben marginato. Raro e di ottima qualità. Cert. Sorani.	35.000	3.500
-----	---	---	--------	--------------



635

635	✉	1853 - 1 quattrino nero su grigio, perfetto e ben marginato, 1 crazia carminio su grigio, giusto a sinistra (1,4d), su fascetta per stampati da Firenze 5/10/1853 a Gavi, lineare su due righe "via di Sarzana". Rarissimo porto multiplo per stampati per il Regno di Sardegna. UNA DELLE CINQUE AFFRANCATURE COSI' FORMATE NOTE, di ottima qualità. A.Diena, Ferrario, cert. E.Diena. Ex coll. Imperato.	-	2.500
636	*	1851 - 1 quattrino nero su azzurro (1a), ottimi margini, minimo punto d'assottigliamento a sinistra, gomma originale. Molto fresco, ottimo aspetto. Cert. Ferrario.	40.000	1.500
637	☉	1851 - 1 quattrino nero su azzurro (1a), usato, perfetto, molto bello. A.Diena, Cert. Ferrario.	3.000	400
638	*	1851 - 1 soldo ocra su grigio (2), varietà clichè, nuovo, gomma originale, buono stato. Raro e di ottimo aspetto. Cert. Sorani.	40.000	1.500
639	✉	1855 - 1 soldo ocra su grigio (2), colore molto vivace e fresco, margini eccezionali, interspazio di gruppo in alto, isolato su stampato, senza lembi laterali, da Firenze 1/9/1855 a Roma, bollo di arrivo. La lettera è stata disinfettata mediante tagli, uno dei quali interessa anche il francobollo, senza costituirne un difetto. E.Diena, Chiavarello. Ex coll. Imperato.	13.000	600



636



637



638



639



640

640	△	1851 - 1 quattrino nero su azzurro, perfetto e ben marginato, 1 soldo giallo oro su azzurro, striscia di tre a seggiola (1a,2c), usati su frammento. Rara affrancatura, molto fresca. A.Diena.	25.000++	700
-----	---	--	----------	------------



641

641	⊙	1851 - 2 soldi scarlatto su carta azzurra (3), perfetto, usato con l'annullo "S.F.", strada ferrata. E' l'unico 2 soldi noto con questo annullamento. Rarità per specialista. Chiavarello, Vaccari, Enzo Diena per esteso, cert. Ferrario. Ex coll. Imperato.	-	2.000
-----	---	---	---	--------------



642

642	⊗	1853 - 1 crazia carminio chiaro, striscia di tre, 2 crazie azzurro chiaro, coppia e singolo (4,5), ottimo stato, su sovracoperta di lettera da Cascina 12/6/1853 (annullo a cerchio e tratti di penna incrociati, entrambi annullatori, non catalogato), bollo d'arrivo a Parigi al verso 18/6/1853. Rara affrancatura multipla per ottemperare al primo porto di 9 crazie, tassata 6 in arrivo. INSIEME UNICO sia per l'affrancatura che per la tipologia d'annullamento. Cert. E.Diena.	-	2.000
643	⊗	1854 - 1 crazia carminio chiaro, 2 crazie azzurro chiaro, 4 crazie verde, tutti su carta grigia (4,5,6), molto freschi e di colore vivo, su lettera da Livorno 31/10/1854 a Napoli, per la via di mare, tassata 27 grana. Rara tricolore, di grande impatto visivo. Alberto ed Emilio Diena. Ex coll. Imperato.	-	800
644	⊗	1852 - 1 crazia carminio cupo su azzurro (4a), appena sfiorato a sinistra, isolato su lettera da Firenze 28/12/1852 a Castiglion Fiorentino. Pregevole tariffa, specie con francobolli su carta azzurra. A.Diena, Sorani.	6.000	200

645	☒	1852 - 1 crazia carminio su azzurro, 2 crazie azzurro vivo su azzurro (4b,5b), lievi difetti di marginatura, su sovracoperta di lettera da Viareggio 9/8/1852 (punti 7), a Roma, tassata 7 baj.	4.800+	150
-----	---	---	--------	------------



646

646	*	1851 - 2 crazie azzurro chiaro su carta grigia (5), nuovo, gomma originale, lieve traccia di linguella, perfetto, ampi margini. Raro di questa qualità. Cert. Ferrario.	15.000	1.500
647	☒	1853 - 2 crazie azzurro grigio su azzurro, 4 crazie verde azzurro su azzurro (5a,6a), perfetti, su fresca lettera da Grosseto 17/1/1853 a Roma, annullo grafico a penna. Bellissima. Ferrario.	-	300
648	☒	1852 - 2 crazie azzurro vivo su azzurro (5b), due margini a filo, su sovracoperta di lettera da Portoferrario 1/12/1852 (punti 8), a Pisa. Di eccezionale freschezza. R.Diena, Ferrario.	3.200+	150
649	(☒)	1855 - 2 crazie azzurro verdastro su carta grigia, 2 crazie azzurro vivo su carta azzurra e 6 crazie azzurro scuro su carta azzurra (5B,5E,7C), lievi difetti di marginatura, su frontespizio di lettera da Livorno 2174/1855 a Malta. Eccezionale e rarissima combinazione di valori gemelli del 2 crazie. Chiavarelli, Ferrario, cert. Cardillo. Ex coll. Imperato.	-	500



650

650	☒	1855 - 2 crazie azzurro verdastro su grigio (5e), sei esemplari di due tonalità di colore differenti, ottimo stato, al verso di sovracoperta di lettera da Livorno 28/7/1855 a Roma. Rarissima affrancatura multipla di valori gemelli di ottima qualità, impreziosita dall'uso al verso, in contrasto con i regolamenti postali. Chiavarelli, cert. Ferrario. Ex coll. Imperato.	-	3.000
651	☒	1855 - 2 crazie azzurro verdastro su grigio (5e), tre ottimi margini, giusto a sinistra, su sovracoperta di lettera da Prato 3/8/1855 a Castel San Pietro. Pregevole tariffa limitrofa per lo Stato Pontificio, di ottimo aspetto. Raybaudi.	-	200
652	☒	1854 - 4 crazie verde su grigio (6), coppia, ottimo stato, su sovracoperta di lettera da Livorno 7/8/1854, via di terra, bollo di transito per lo Stato Pontificio al verso, tassata 10 grana. Sul fronte il bollo P.D. di Livorno è stato cassato con il muto a cinque sbarre. Interessante. Dettagliato cert. Avanzo.	-	250

Tutti i lotti singoli sono visibili sul nostro sito www.ferrarioaste.com

Si concedono dilazioni di pagamento, da concordarsi prima dell'asta.



643



645



644



647



648



649



651



652



653

653	✉	1854 - 4 crazie verde su grigio (6), striscia orizzontale di quattro, margini leggermente sfiorati a destra e sinistra, su fresca sovracoperta di lettera da Livorno 17/8/1852, annullo a sbarre e bollo P.D. rossi, a Napoli, tassata 40 grana, bollo d'arrivo al verso. Molto fresca ed appariscente. E.Diena, cert. Ferrario. Ex coll. Imperato.	45.000+	1.000
654	✉	1853 - 6 crazie indaco su azzurro (7a), tre ottimi margini, rasente a sinistra, su buste da Pisa 21/1/1853 a Pavia. Sorani, Ferrario.	3.200	200
655	✉	1853 - 6 crazie azzurro scuro su azzurro (7c), perfetto, tre margini eccezionali, su lettera da Livorno 20/10/1853 a Milano. Splendida. Cert. Diena.	2.800+	300
656	⊙	1851 - 6 crazie grigio scuro su grigio (7f), usato, perfetto e ben marginato. A. Diena, Ferrario.	500	50



657

657	⊙	1851 - 60 crazie scarlatto cupo (9), coppia verticale usata con annullo a sbarre, difettosa. Eccezionale e rarissimo multiplo di questo francobollo. Enzo Diena, cert. Colla. Ex coll. Imperato.	150.000	4.000
-----	---	--	---------	--------------

Tutti i lotti singoli sono visibili sul nostro sito www.ferrarioaste.com

Di tutti i lotti e collezioni sono disponibili immagini e video sul nostro sito www.ferrarioaste.com



658

658	✉	1857 - 1 quattrino nero, II emissione (10), blocco di 4, su fresca fascetta per stampati da Firenze 24/9/1857 a Palazzolo di Romagna. Affrancatura multipla di doppio porto estremamente rara. Ottimo aspetto. Grioni, cert. A.Diena. Ex coll. Imperato.	105.000	2.750
659	⊙	1857 - 2 crazie azzurro, II emissione (13), due esemplari di tinte diverse, usati, perfetti e con margini bianchi. Ferrario.	600	50



660

660	⊙	1857 - 2 crazie azzurro, II emissione, filigrana linee ondulate (13), eccezionale blocco verticale di 3 esemplari, usato con bollo muto a 6 sbarre. Si tratta del massimo blocco usato di questo francobollo. Grande rarità della II emissione. Oliva, Golinelli, Diena, cert. Ferrario. Ex coll. Imperato.	-	3.500
661	✉	1858 - 2 crazie azzurro, II emissione (13), due esemplari, uno con bella ed evidente varietà di clichè, margini leggermente intaccati, su sovracoperta di lettera da Firenze 28/8/1858 a Perugia. Ex coll. Imperato.	-	125
662	△	1857 - 6 crazie azzurro chiaro, II emissione (15), usato su piccolo frammento, perfetto. Ferrario.	600	40

663	✉	1857 - 6 crazie azzurro cupo (15b), coppia orizzontale, margini da ampi a leggermente intaccati, su sovracoperta di lettera di doppio porto da Livorno 11/12/1857 a Napoli, tassata 20 grana. Pregevole affrancatura multipla del 6 crazie della II emissione.	8.000	250
-----	---	--	-------	------------

GOVERNO PROVVISORIO



664

664	✉	1859 - 2 crazie azzurro (13), interspazio di gruppo in basso, giusto in alto, su lettera da Siena 27/4/1859 a Sarteano. PRIMO GIORNO DEL GOVERNO PROVVISORIO DI TOSCANA, rarità risorgimentale, pochissime lettere conosciute. Bargagli Petrucci, Colla, cert. Ferrario.	-	2.500
-----	---	--	---	--------------



665

665	✉	1859 - 9 crazie bruno violaceo su grigio (8), riparato, su lettera da Pisa 27/11/1859 a Parigi, dove è stata riaffrancata con 40 cent. giallo arancio Napoleone III (Francia) per essere rispedita a Londra, come da indicazione manoscritta al verso. Eccezionale affrancatura mista di rispeditura, impreziosita dall'essere stata spedita in periodo di Governo Provvisorio. Insieme di grande fascino, probabilmente unica. Em.Diena, Chiavarello, cert. E.Diena. Ex coll. Imperato.	-	1.500
-----	---	--	---	--------------



654



655



656



659



662



661



663



666



668



669



672



673



678



670

CONDIZIONI.

Per l'Europa . . .	1.00	2.00	3.00
Per le altre parti del Regno	1.50	3.00	4.50
Per l'America e l'Australia	2.00	4.00	6.00
Per l'Asia e l'Oceania	2.50	5.00	7.50
Per l'India	3.00	6.00	9.00
Per l'Australia e l'America	3.50	7.00	10.50
Per l'Asia e l'Oceania	4.00	8.00	12.00
Per l'India	4.50	9.00	13.50

ANNO SECONDO. - NUMERO 334.

LA NA

GIORNALE POLITICO

AVVISO.

Chi non è per l'anno l'associazione viene pregata di rinnovarla in tempo, onde evitare l'interruzione della spedizione dei giornali. Per la rinnovazione dell'abbonamento e per

richiederlo, qualora ciò potesse produrre lo sregolamento postale della spedizione. La Società si si pregherebbe se a questi mandati unisse congiunta la somma di un lire e mezzo, che è quanto serve al pagamento dell'importo. Ovvero da tutto questo consegnare materialmente al giornale due lire. Il giornale si è

stato legato, e che questi letterali (per il rispetto all'abbonamento) si il nostro dimissioni. Egli però dal giornale impedisce quello d'Italia, il

volante. Soltanto

674



682

666	✉	1859 - 1 crazia carminio, varietà di clichè, perfetto, 2 crazie azzurro grigio verdastro, sfiorato in alto (12,13a), su fresca lettera da Firenze 15/11/1859 a Cesena. Rara tariffa per il Governo Provvisorio delle Romagne di ottimo aspetto. A.Diena, Chiavarello. Ex coll. Imperato.	11.400+	750
-----	---	--	---------	------------



667

667	✉	1859 - 1 crazia carminio chiaro, II emissione (12), striscia orizzontale di tre, un esemplare con margini sfiorati, su fresca lettera di Firenze 27/12/1859 a Bologna. Affrancatura estremamente rara per il Governo Provvisorio delle Romagne, di ottimo aspetto. Emilio, Alberto ed Enzo Diena, Chiavarello. Ex coll. Imperato.	30.000	1.000
668	✉	1859 - 6 crazie azzurro chiaro (15), perfetto, su lettera da Livorno 4/10/1859 a Roma, nello Stato Pontificio. Bella e non comune. Ferrario.	4.000	300
669	✉	1859 - 6 crazie azzurro, II emissione (15), coppia verticale, margini intaccati, su lettera da Firenze 15/9/1859 a Londra in Gran Bretagna. Non comune multiplo in periodo di Governo Provvisorio. Chiavarello. Ex coll. Imperato.	16.000	300
670	△	1859 - 9 crazie bruno lillaceo, filigrana linee ondulate (16), tre ottimi margini, intaccato a destra, usato su frammento con il bollo PD ottagonale e con il bollo di transito frontaliero in rosso. Raybaudi.	14.500	350



671

671	✉	1859 - 9 crazie bruno lillaceo, filigrana linee ondulate (16), difetti di marginatura, isolato su piccola busta da Firenze 30/11/1859 per l'Irlanda. Si tratta dell' UNICA LETTERA NOTA affrancata con questo raro francobollo indirizzata in Irlanda! Da esposizione E.Diena, Chiavarello, cert. Ferrario. Ex coll. Imperato.	60.000+	4.000
672	*	1860 - 1 cent. violetto bruno (17), nuovo, gomma originale, perfetto. Molto fresco e raro. A.Diena, G.Oliva, cert. Ferrario.	8.000	650

Tutti i lotti singoli sono visibili sul nostro sito www.ferrarioaste.com

Consigliamo di registrarsi sul nostro sito per poter partecipare in diretta Internet all'Asta.

673	(*)	1860 - 1 cent. violetto bruno (17), nuovo senza gomma, tre ottimi margini, a filo ma completo a sinistra. Molto fresco. Ferrario.	2.000	125
674	☒	1860 - 1 cent. violetto bruno (17), perfetto e ben marginato, isolato su giornale "La Nazione" usato a Firenze 29/11/1860. Bello! Ferrario.	6.750	600



675

675	☒	1860 - 10 cent. bruno (19), tre ottimi margini, corto a destra, isolato su circolare da Livorno 4/2/1860 ad Oporto, bollo P.D., tassata in arrivo 20 r. RARISSIMA CIRCOLARE PER L'ESTERO, UNA DELLE TRE SOLE NOTE dal Governo Provvisorio al Portogallo. Vaccari, cert. Ferrario. Ex coll. Imperato.	-	3.000
-----	---	--	---	--------------



676

676	△	1860 - 20 cent. azzurro (20), nove esemplari, su ampio frammento di lettera raccomandata da Empoli, lineare su due righe "per consegna". Eccezionale e rarissima affrancatura multipla, la massima nota di questo francobollo. INSIEME UNICO. E.Diena, Fiechchi, Chiavarello, cert. Ferrario. Ex coll. Imperato.	-	1.500
-----	---	--	---	--------------

Si concedono dilazioni di pagamento, da concordarsi prima dell'asta.

Di tutti i lotti e collezioni sono disponibili immagini e video sul nostro sito www.ferrarioaste.com



677

677	(☒)	1860 - 20 cent. azzurro, striscia di tre, 5 cent. verde (20,18), lievi difetti di marginatura, su frontespizio di lettera raccomandata da Firenze 2/5/1860, lineare "per consegna" a Roma. Raccomandata per lo Stato Pontificio molto rara. A.Diena, Chiavarello. Ex coll. Imperato.	-	1.250
678	(*)	1860 - 40 cent. carminio (21), nuovo, senza gomma, due margini leggermente corti, molto fresco. A.Diena, cert. Colla.	11.250	300



679

679	☒	1860 - 80 cent. carminio e 20 cent. azzurro (22,20), su lettera da Livorno 4/10/1860 ad Oporto, via di Marsiglia, bollo di tassa 240 r. Molto rare le lettere dal Governo Provvisorio al Portogallo. Vaccari, Chiavarello, cert. Ferrario. Ex coll. Imperato.	-	2.500
-----	---	---	---	--------------



680

680	⊙	1860 - 3 lire ocra giallo (23), usato con annullo di Firenze, margine destro corto, margine sinistro appena sfiorato in basso, ampi i margini superiore ed inferiore. Colore vivo e annullo leggero non deturpante che lascia libera la gran parte del disegno. Rarità classica dell'Area Italiana. Cert. G.Oliva, Bottacchi e Ferrario.	220.000	7.500
-----	---	--	---------	--------------



683



685



686



687



684



688



689



690

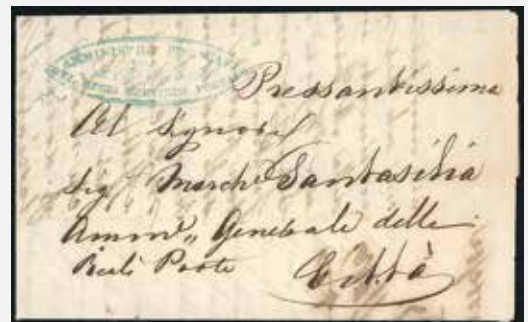

691



692



693

CACCIATORI DEL TEVERE



681

681	✉	1860 - 5 cent. verde (A2), linea di riquadro verticale a sinistra, leggermente intaccato a destra, al verso di lettera in porto assegnato da Canepina 28/9/1860 a Viterbo, dove il francobollo è stato annullato con la griglia pontificia. Rarità risorgimentale. Em. e A.Diena, Mezzadri, cert. Raybaudi.	160.000+	10.000
-----	---	---	----------	---------------

AFFRANCATURE MISTE

682	✉	1862 - 40 cent. carminio (21), in affrancatura mista con 20 cent. IV emissione di Sardegna (15C), lievi difetti di marginatura, su piccola busta da Firenze 6/2/1862 per l'Inghilterra. Rara. Cert. Buhler.	37.500	1.000
-----	---	---	--------	--------------

ANNULLAMENTI

683	✉	AREZZO, cerchio a banderuola II tipo + muto a tre sbarre spesse e corte coannullatori punti 12 - 10 cent. (19), due margini giusti, su lettera del 20/6/1860 per Firenze. Combinazione di annulli ad oggi inedita, unica nota! Cert. Avanzo.	5.350	400
684	△	FIRENZE, cerchio formato da punti - 15 cent. tipo Sardegna (11), perfetto, usato su frammento con il bollo datario a cerchio formato da puntini del gennaio 1863. Inedito su questo francobollo! Cert. Diena e Sorani.	-	500
685	✉	LIVORNO, doppio cerchio + muto a ragno + penna coannullatori - 1 crazia, 2 crazie (4e,5e), ottimo stato, su lettera per Pisa 13/7/1856, rispedita a Livorno. Bella combinazione di coannullatori, non catalogata! Sorani, Ferrario.	-	350
686	✉	MARRADI, doppio cerchio grande + PD coannullatori punti 12 - 2 crazie (5), perfetto, su sovracoperta di lettera del 14/7/1854 per Firenze. Rara combinazione di annulli, finora inedita. Cert. Avanzo.	6.700	500
687	△	PIEVE S.STEFANO, doppio cerchio + per consegna punti 12 - 2 crazie (13), striscia orizzontale di tre, perfetta, interspazio di gruppo in alto, usata su frammento il 7/7/1858, datario capovolto. Insieme molto bello. R.Diena, Ferrario.	12.400	350
688	✉	PISTOIA, insufficiente in cartella punti 12 - 15 cent. Litografico, II tipo (Regno 13), perfetto, su lettera del 14/7/1863 a Livorno, tassata 3. Molto rara! R.Diena.	5.500+	350
689	✉	RIO, doppio cerchio punti 12 - 10 cent. (19), ottimo stato, su lettera del 23/10/1860 per Livorno. G.Oliva, A.Diena.	5.850	250
690	✉	SAN GIOVANNI, a penna punti 7 - 2 crazie (5a), perfetto e ben marginato, su sovracoperta di lettera del 11/3 per Siena. Splendida qualità R.Diena.	3.000	200

 Tutti i lotti singoli sono visibili sul nostro sito www.ferrarioaste.com

VIE DI MARE

691	✉	1847 - Lettera "pressantissima" non affrancata da Napoli 13/11/1847 per città. Sul fronte il raro bollo ovale "Amministrazione de Piroscafi del Regio Servizio Postale A.Hornbostel".	-	150
692	△	1851 - VPM punti R3 - 4 crazie verde azzurro su azzurro (Toscana 6a), tre ottimi margini, leggermente intaccato in alto, annullato con il bollo ovale in rosso. Molto raro e di grande freschezza. R.Diena.	7.725	250
693	✉	1861 - MARSIGLIA 1896 punti grossi con cifre piccole punti 11 - 40 cent. (Sardegna 16Da), sfiorato in alto, su lettera da Genova 10/12/1861 a La Nouvelle, francobollo annullato allo sbarco a Marsiglia. Chiavarello. Ex coll. Imperato.	3.250	100
694	✉	1862 - DA SICILIA, punti 10 - 40 cent. (Sardegna 16Da), ritagliato lilliput, su lettera da Livorno 10/4/1862 a Marsiglia, francobollo annullato in transito a Genova. Chiavarello. Ex coll. Imperato.	2.100+	100
695	✉	1862 - LIVORNO VIA DI MARE C, punti 7 - 40 cent. Sardegna (16Da), sfiorato a sinistra, su lettera da Genova 29/3/1862 a Marsiglia, francobollo annullato in transito a Livorno. Interessante e decisamente infrequente per questo percorso. E.Diena, Chiavarello. Ex coll. Imperato.	-	100
696	✉	1863 - VIA DI MARE, rosso - 15 cent. De La Rue (L18), in parte tagliato con le forbici come d'uso nel dicembre 1863, su lettera da Napoli 29/12/1863 a Milano, dove venne rispedita a Salò previa riaffrancatura con un ulteriore esemplare da 15 cent. Molto interessante e di eccezionale impatto visivo. Raybaudi, cert. Caffaz.	-	150
697	✉	1865 - 20 cent. su 15 cent. Ferro di cavallo, III tipo (25), perfetto, su lettera da Majuri 16/2/1865 a Genova, sul fronte bollo "via di mare" in rosso. Ferrario.	-	70



694



695



696



697

REGNO D'ITALIA
VITTORIO EMANUELE II



698

698	(*)	1861 - 10 cent., non emesso, prova di stampa in nero (2), non gommata, piccolo assottigliamento al verso, ottimi margini. Si tratta di uno dei due soli esemplari finora noti. Rarità, Cert. A.Diena e Ferrario.	-	3.000
699	**	1861 - Non emessi per le Province Napoletane, serie completa (1/5), gomma originale integra, perfetti. Ferrario.	800	75
700	**	1861 - Non emessi, serie completa (1/5), blocchi di quattro, gomma originale integra, perfetti, molto belli. Cert. Ferrario.	3.200+	300
701	*	1861 - 20 cent. azzurro, coppia verticale, un esemplare senza effigie (3d), gomma originale, perfetta. Rara e di ottima qualità. Chiavarello, cert. Ferrario.	6.000	500



702

702	**	1862 - 10 cent. bistro giallastro, non dentellato in basso, bordo di foglio integrale con riga di colore (1l), nuovo, gomma originale integra, perfetto. Splendido e rarissimo esemplare di cui si conoscono pochissimi casi allo stato di nuovo! Cert. A.Diena e Giulio Bolaffi (della quartina di provenienza). Cert. Ferrario.	142.500	8.000
-----	----	---	---------	--------------



703



705



707

703	*	1862 - 10 cent. bistro oliva scuro, posiz. 49 non dentellato in basso (1a/1k), nuovo, gomma originale, impercettibile traccia di linguella, perfetto. Fresco, ben dentellato e raro. G.Oliva, Sorani, cert. Ferrario.	50.000	3.000
704	⊙	1862 - 10 cent. oliva chiaro (1b), perfetto, usato con il bollo dell'ambulante Genova-Torino 19/5/1862. Rara tonalità, di ottima qualità. Ferrario.	6.000	400
705	**	1862 - 10 cent. arancio ocra (1h), ottima centratura, gomma originale integra, perfetto e molto fresco. Raro. A.Diena, cert. Caffaz e Chiavarello.	36.000	4.500
706	⊙	1862 - 10 cent. arancio rossastro (1j), usato a Gioia, perfetto. Cert. Raybaudi.	4.000	300
707	*	1862 - 10 cent. bistro, dentellatura orizzontale fortemente spostata in basso (1s), gomma originale, ottimo stato, lievi grinze naturali di gomma. Raro! Cert. E.Diena.	25.000	1.000

708	☒	1862 - 20 cent. indaco (2), bordo di foglio, in affrancatura mista con 10 cent. bistro oliva IV emissione di Sardegna (14D), ottimo stato, su lettera da Genova 20/11/1862 ad Arau, in Svizzera. Non comune. Chiavarello. Ex coll. Imperato.	-	150
709	☒	1862 - 20 cent. indaco (2), difetti, su busta da Napoli 31/12/1862 a Forlì.06 Ultimo giorno della tariffa da 20 cent., sostituita dal 1 gennaio 1863 da quella unificata di 15 cent. Rara! Chiavarello. Ex coll. Imperato.	-	200
710	**	1862 - 40 cent. rosso carminio (3), ottima centratura, gomma originale integra, perfetto. Molto bello. E.Diena, cert. Ferrario.	2.125	200
711	☒	1863 - 40 cent. rosso carminio (3), bordo di foglio in alto, su lettera da Napoli 7/1/1863 a Annonay. Bella. Chiavarello, Ferrario. Ex coll. Imperato.	700+	80
712	☉	1862 - 80 cent. giallo arancio (4), usato ad Alessandria, perfetto. A. ed E.Diena, cert. Raybaudi.	4.000	375



713

713	**	1862 - 2 cent. bistro, effigie di Vittorio Emanuele II al della cifra "2", francobollo sperimentale (10S), gomma originale integra, perfetto. E.Diena, cert. Diena.	7.000	750
714	☒	1863 - 15 cent. azzurro tipo Sardegna (11), separato a destra a mano, in affrancatura mista con 5 cent. verde e 10 cent. bistro IV emissione di Sardegna (13Ea,14E), perfetti, su lettera da Carvico 18/3/1863 a Basilea, Svizzera. Vaccari, Chiavarello. Ex coll. Imperato.	-	400
715	☒	1863 - 5 cent. IV emissione di Sardegna (13E), in affrancatura mista con 40 cent. Matraire e 15 cent. azzurro (3,11), lievi difetti, su sovracoperta di lettera da Ancona 10/2/1863 per l'Irlanda. Rarissima affrancatura mista comprendente tre emissioni differenti, probabilmente unica per tale destinazione. Chiavarello. Ex coll. Imperato.	-	1.000
716	**	1863 - 15 cent. celeste latteo tipo Sardegna (11d), coppia orizzontale, gomma originale integra perfetta e molto fresca. Splendida. A.Diena, Ferrario, cert. Toselli.	3.400+	250
717	*	1863 - 15 cent. celeste latteo grigiastro tipo Sardegna (11da), gomma originale, perfetto. Molto fresco, rara tonalità. Cert. Cardillo.	5.500	500





718

718	✉	1863 - 15 cent. azzurro tipo Sardegna, EFFIGIE CAPOVOLTA (11l), perfetto, isolato su piccola lettera completa di testo da Pisa 21/2/1863 a Reggiolo. Di questa spettacolare ed eccezionale varietà su lettera si conosce solo un altro caso. UNA DELLE MASSIME RARITA' DEL REGNO D'ITALIA. Da esposizione. Cert. Giorgio Colla e Paolo Vaccari, entrambi per esteso.	325.000	45.000
-----	---	---	---------	---------------



719

719	⊙	1863 - 15 cent. azzurro scuro, doppia effigie di cui una capovolta (11lb), perfetto, usato a Castel S.Giovanni 10/2/1863. Si tratta dell'UNICO ESEMPLARE NOTO di questa varietà, citato dal catalogo Sassone. Raybaudi, cert. E.Diena.	150.000	10.000
720	**	1863 - 15 cent. azzurro I tipo, gomma screpolata (12), nuovo, gomma originale integra, ben marginato, non fresco. Raybaudi, Sorani, cert. Enzo Diena.	3.000	150
721	(*)	1863 - 15 cent. azzurro, I tipo, bella varietà dovuta a pieghe della carta in fase di stampa (12), nuovo, senza gomma, perfetto. Molto appariscente e raro. Ferrario.	-	100
722	*	1863 - 15 cent. Litografico, I tipo, varietà "C" completamente chiusa (12c), gomma originale, perfetto. Cert. Ferrario.	2.200	200



723

723	⊙	1863 - 15 cent. azzurro litografico, I tipo, SENZA LA STAMPA DI RIQUADRO A SINISTRA (12fa), usato a Mistretta, perfetto. E' uno dei due esemplari noti usati. Rarità. Cert. Avi.	-	1.000
-----	---	--	---	--------------



724

724	⊙	1863 - 15 cent. azzurro litografico, I tipo, SENZA LA STAMPA DI RIQUADRO A SINISTRA (12fa), perfetto, usato a Monesiglio. Rarissimo, DUE SOLI ESEMPLARI NOTI. Fotocopia cert. Diena e Ferrario.	-	2.000
725	(*)	1863 - 15 cent. Litografico, I tipo (12), prova di macchina in nero, blocco di 4, senza gomma come sempre, due esemplari perfetti e due difettosi.	-	100



709



708



711



714



715



720



721



722



725



726

⊙/△

FALSI PER POSTA DELL'EPOCA 1863

Eccezionale insieme di sei falsi del 15 cent. litografico:

15 cent. azzurro oltremare, posizione 1 della composizione dei falsi litografici curata da Mario Tomasini (F1), usato, perfetto.

Ottima qualità.

Cert. Enzo Diena, Serra e Zanaria;

15 cent. azzurro verdastro, falso calcografico di Napoli del II tipo (F3), usato, leggermente difettoso al centro, ampi margini.

Cert. Sorani;

15 cent. azzurro verdastro, falso calcografico di Napoli del III tipo (F4), usato, leggermente difettoso in alto a destra.

Cert. Sorani;

15 cent. azzurro verdastro, falso calcografico di Napoli del IV tipo (F5), usato, piccolo assottigliamento al verso in basso a sinistra, ampi margini. Il Sassone cita SOLO UN ESEMPLARE NOTO.

Cert. Sorani;

15 cent. azzurro verdastro, falso calcografico di Napoli del VI tipo (F7), usato, perfetto. Splendido.

Si conoscono SOLO QUESTO ESEMPLARE ed un altro usato su frammento. Enzo Diena, Cert. Sorani;

15 cent. grigio ardesia, falso calcografico dell'Aquila (F8), usato, perfetto. Bellissimo.

Cert. Enzo Diena, Serra e Zanaria.

- **20.000**



727 ex



731



736



737



728



730



738



740



741



743



742



744



747



748

727	*	1863 - De La Rue, 8 valori soprastampati "saggio", provenienti dal foglietto Menabrea (L14,L16/L22), ritagliati lungo la cornice, gomma originale, perfetti.	-	100
728	(✉)	1901 - 1 cent. De La Rue, tiratura di Torino (T14) e 1 cent. Umberto (65), perfetti, su frontespizio di lettera da Firenze 25/1/1901 per città. Bella affrancatura mista di valori gemelli. A.Diena.	-	150



729

729	**	1874 - 1 cent. verde oliva De La Rue, ANGOLI MODIFICATI per l'emissione del Levante, SENZA SOPRASTAMPA (T14A), gomma originale integra, perfetto e molto ben centrato. UNO DEI MIGLIORI ESEMPLARI NOTI DI QUESTO RARISSIMO FRANCOBOLLO, di cui si conoscono pochissimi esemplari. Emilio ed Alberto Diena, cert. Ferrario, Avi e Diena.	187.500+	25.000
730	✉	1882 - 1 cent. De La Rue, tiratura di Torino, bordo di foglio in alto con linea di colore (T14gd), in coppia con il normale, su manifesto da Roncade 28/7/1882. Raro. Sorani, Raybaudi, cert. E.Diena.	6.500	500
731	**	1863 - 2 cent. De La Rue, tiratura di Londra (L15), discreta centratura, gomma originale integra, ottimo stato. Sorani, G.Oliva. Cert. Ferrario.	9.500	900



732

732	**	1874 - 2 cent. rosso bruno De La Rue, ANGOLI MODIFICATI per l'emissione del Levante, senza soprastampa (T15A), gomma originale integra, perfetto e splendido per centratura e freschezza. Certamente UNO DEI MIGLIORI ESEMPLARI NOTI di questo rarissimo francobollo di cui si conoscono pochissimi esemplari. A.Diena, cert. Ferrario, Avi, Diena.	187.500+	20.000
-----	----	---	----------	---------------



733

733	⊙	1874 - 2 cent. De La Rue, ANGOLI MODIFICATI per l'emissione del Levante, senza soprastampa (T15A), perfetto, usato a Napoli 7/6. Rarità assoluta del Regno d'Italia. Dei soli QUATTRO ESEMPLARI NOTI, l'unico usato a Napoli. Cert. E.Diena e Sorani.	125.000	20.000
-----	---	--	---------	---------------



734



755

734	**	1863 - 5 cent. De La Rue, tiratura di Londra (L16), discreta centratura, gomma originale integra, perfetto e molto fresco. Cert. Raybaudi.	6.500	500
735	**	1863 - 5 cent. grigio verde, De La Rue, tiratura di Londra (L16), nuovo, gomma originale integra, perfetto. Freschissimo e ben centrato. Cert. Ferrario e Colla.	17.000	1.500
736	**	1865 - 5 cent. De La Rue, tiratura di Torino (T16), buona centratura, gomma originale integra, perfetto. Bello. E.Diena, cert. Cilio.	8.000	600
737	*	1866 - 5 cent. grigio verde, De La Rue, tiratura di Torino (T16), nuovo, gomma originale, lieve traccia di linguella, perfetto. Buona/ottima centratura e molto fresco. G.Oliva, cert. Raybaudi.	9.500	400
738	☒	1879 - 5 cent. De La Rue, tiratura di Torino e 5 cent. Umberto I (T16,37), perfetti, su sovracoperta di lettera da Legnaro (corsivo di collettorìa) 22/11/1879 per Camposampiero. Bella e rara mista di valori gemelli. Ferrario, cert. Sorani.	-	400



739

739	**	1863 - 10 cent. De La Rue, tiratura di Londra (L17), ottima centratura, gomma originale integra, perfetto. Bello e raro in queste condizioni. Cert. Ferrario.	38.000	3.000
740	☒	1863 - 10 cent. De La Rue, tiratura di Londra (L17), tagliato con le forbici, isolato su lettera da Milano 12/12/1863 a Biasca, in Svizzera. Rara lettera in tariffa di raggio limitrofo del dicembre 1863. Ferrario.	-	125
741	☒	1866 - 10 cent. De La Rue, tiratura di Londra (L17), perfetto, su bustina da Parma 18/2/1866 a S.Giovanni in Fiore, rispedita a Policastro, in tariffa ridotta in quanto diretta a militare. Interessante e rara per la spedizione. Ferrario.	-	125
742	☒	1871 - 10 cent., 40 cent. e 60 cent. De La Rue, tiratura di Torino (T17,T20,T21), perfetti, su busta raccomandata da Catania 28/2/1871 a Napoli. Bella affrancatura tricolore! G.Bolaffi, Ferrario.	-	150
743	☒	1877 - 10 cent. De La Rue, tiratura di Torino (T17), perfetto, su sovracoperta di lettera da Stradella 1/9/1877, PRIMO GIORNO DI CESSATA VALIDITA', a Pavia, non tassata. Non comune! Ferrario, cert. Bottacchi.	-	150
744	**	1863 - 15 cent. celeste chiaro, De La Rue, tiratura di Londra (L18), nuovo, gomma originale integra, perfetto. Molto fresco e buona centratura. Cert. Colla.	9.500	700



745

745	**	1863 - 15 cent. De La Rue (L18), ottima centratura, gomma originale integra, perfetto. Bello e raro, eccezionale freschezza. A.Diena, G.Oliva, cert. Ferrario e Diena.	20.000	2.500
-----	----	--	--------	--------------



746

746	**	1863 - 15 cent. De La Rue, tiratura di Londra (L18), ottima centratura, gomma originale integra, perfetto. Splendido e raro. Sorani, cert. Ferrario.	20.000	1.500
747	*	1863 - 15 cent. celeste chiaro, De La Rue, tiratura di Londra (L18), nuovo, gomma originale, perfetto. Molto fresco. Cert. A.Diena.	4.750	350
748	*	1863 - 15 cent. De La Rue, tiratura di Londra (L18), ottima centratura, gomma originale, impercettibile traccia di linguella, perfetto e molto fresco. Ottima qualità. Cert.A.Diena e Caffaz.	10.000	1.000
749	✉	1863 - 15 cent. De La Rue (L18), perfetto, su lettera da Bologna 1/12/1863 a Genova. Interessante e pregevole lettera risalente al PRIMO GIORNO DI EMISIONE. Bellissima. Cert. Ferrario.	6.500	650



750

750	**	1863 - 30 cent. De La Rue, tiratura di Londra (L19), gomma originale integra, perfetto e molto fresco. Raro e di ottima qualità. Cert. Diena e Ferrario.	20.000	1.750
751	**	1865 - 30 cent. De La Rue, tiratura di Torino (T19), ben centrato, blocco di 9 esemplari, gomma originale integra, perfetto e molto fresco. Raybaudi, cert. Fiecchi.	720+	100
752	☉	1863 - 30 cent. De La Rue, tiratura di Torino (T19), blocco di otto esemplari usati, perfetto. Raro. Emilio ed A. Diena, cert. Raybaudi.	-	200



753

753	*	1863 - 40 cent. De La Rue, tiratura di Londra (L20), discreta centratura, gomma originale, perfetto. A. e R.Diena. Cert. Ferrario.	9.000	750
754	**	1866 - 40 cent. De La Rue, tiratura di Torino (T20), discreta centratura, gomma originale integra, perfetto. A.Diena, cert. Diena.	28.000	1.750
755	✉	1873 - 40 cent. De La Rue, 10 esemplari, alcuni difetti, 30 cent. De La Rue, entrambi tiratura di Torino (T20,T19), su busta assicurata valore da Roma 7/4/1873 a Firenze. Rara, una delle massime affrancature note con il 40 cent. Ferrario.	-	500
756	**	1865 - 20 cent. su 15 cent. Ferro di cavallo, I tipo (23), discreta centratura, gomma originale integra, perfetto. A.Diena, cert. Ferrario.	6.500	600
757	**	1865 - 20 cent. su 15 cent. Ferro di cavallo, I tipo (23), gomma originale integra, lievi ossidazioni. G.Oliva, Raybaudi, cert. Sorani ("perfetto").	6.500	250



749



751



754



756



752



757



759



764



755



758



762



766



777



767



768



769



770



774



776

758	✉	1866 - 20 cent. su 15 cent. Ferro di Cavallo, soprastampato, I tipo (23), sei esemplari, lievi difetti, su fresca lettera da Livorno 8/6/1866 a Philadelphia negli Stati Uniti. Affrancatura multipla monovalore estremamente rara. Ferrario. Ex coll. Imperato.	30.000	500
759	⊙	1865 - 20 cent. su 15 cent. Ferro di cavallo, I tipo, soprastampa molto incompleta nella parte inferiore (23f), usato, perfetto. Splendido e raro. Em., A. ed E.Diena, cert. G.Bolaffi.	5.000++	500



760



761

760	**	1865 - 20 cent. su 15 cent. Ferro di cavallo, II tipo (24), nuovo, gomma originale integra, perfetto. Molto fresco e raro. Cert. Ferrario e Diena.	40.000	2.750
761	**	1865 - 20 cent. su 25 cent. Ferro di cavallo, II tipo (24), discreta centratura, gomma originale integra, perfetto. A.Diena, G.Oliva, cert. Ferrario e Diena (cat. Sassone € 13.000/40.000).	-	1.500
762	✉/(✉)	1865 - 20 cent. su 15 cent. Ferro di Cavallo, II e III tipo (24,25), perfetti su gran parte di lettera da Palazzasco 373/1865, bollo nominativo a data, a Bergamo, bollo d'arrivo al verso. Insieme splendido. Rara combinazione di valori gemelli. Ferrario.	8.125	300



763

763	✉	1866 - 20 cent. su 15 cent. Ferro di cavallo, II tipo, DOPPIA SOPRASTAMPA (24c), perfetto, su sovracoperta di lettera da S.Agata Feltria 29/9/1863 a Pennabilli. Si tratta dell'UNICO ESEMPLARE NOTO di questa varietà. Splendida e grande rarità delle prime emissioni del Regno d'Italia. Cert. Sorani, Oro Raybaudi e Ferrario.	200.000	20.000
764	**	1865 - 20 cent. su 15 cent. Ferro di cavallo, III tipo (25), buona centratura, gomma originale integra, perfetto. Raybaudi, cert. Ferrario (cat.Sassone € 2.400/3.500).	-	250

Si concedono dilazioni di pagamento, da concordarsi prima dell'asta.

Di tutti i lotti e collezioni sono disponibili immagini e video sul nostro sito www.ferrarioaste.com



765

765	✉	1866 - 15 kr. bistro di Austria, dent. 9 1/2 (Unificato 31), perfetto, su busta da Vienna 7/11/1866 a Ravenna, affrancata insufficientemente e tassata 30 cent. La tassa venne cassata e la lettera venne rispedita a Venezia, previa riaffrancatura con 20 cent. su 15 cent. Ferro di cavallo, III tipo (25), perfetto. Pregevole affrancatura "mista" di rispeditura. Cert. E.Diena e Vaccari.	-	600
766	(*)	1867 - 20 cent. azzurro, prova di stampa in nero (26,nota), blocco di quattro, nuovo senza gomma, perfetto. Bello. Ferrario.	2.000+	150
767	*	1867 - 20 cent. celeste chiaro, tiratura di Londra (L26), discreta centratura, gomma originale, perfetto. Cert. A.Diena e Caffaz.	4.000	400
768	*	1867 - 20 cent. celeste chiaro, tiratura di Londra, soprastampato "saggio" (L26,-nota), gomma originale, perfetto. Ferrario.	280	30
769	*	1867 - 20 cent. celeste chiaro, tiratura di Londra, soprastampato saggio e con impronta di spazio tipografico verticale (L26,nota), gomma originale, perfetto. Molto raro e non catalogato. Ferrario.	-	200
770	**	1867 - 20 cent. azzurro, tiratura di Torino (T26), nuovo, gomma originale integra, perfetto. Molto fresco. Cert. Raybaudi.	2.200	200
771	☉	1867 - 20 cent. azzurro, tiratura di Torino (T26), blocco di 15 esemplari usato, lievi difetti su alcuni esemplari, ottimo aspetto. Rarissimo! Cert. Ferrario.	-	400



772



773



775

772	**	1867 - 20 cent. azzurro scuro, tiratura di Torino (T26a), ottima centratura, gomma originale integra, perfetto. Splendido. Colla, cert. Ferrario.	5.000	600
773	*	1877 - 10 cent. azzurro (27), nuovo, gomma originale, impercettibile traccia di linguella, perfetto. Splendido per freschezza e centratura. Raro di questa qualità. Cert. Sorani.	17.500	1.750
774	*	1877 - 10 cent. azzurro (27), nuovo, gomma originale, leggera traccia di linguella, perfetto. Centratura nella media, molto fresco. A.Diena, cert. Enzo Diena (cat.Sassone € 4.500/12.000).	-	400
775	**	1877 - 20 cent. ocra arancio (28), nuovo, gomma originale integra, perfetto. Freschissimo e ben centrato. Cert. Diena e Ferrario.	24.000	2.000
776	*	1877 - 20 cent. ocra arancio (28), discreta centratura, gomma originale, perfetto. Molto fresco. A.Diena, cert. E.Diena e Finanziario Bolaffi 60%.	8.500	800
777	(*)	1877 - 20 cent. ocra arancio, prova d'archivio, non dentellata (P28), blocco di quattro, senza gomma, lieve grinza sugli esemplari superiori. Molto fresco. Ferrario.	-	125

778	**	1878 - 2 cent. su 0,02 cent. Servizio soprastampati (29), buona centratura, gomma originale integra, perfetto e molto fresco. E.Diena, Raybaudi. (Cat.Sassone € 700/1.750).	-	100
779	**	1878 - 2 cent. su 0,05 lire Servizio soprastampati (30), ottima centratura, gomma originale integra, perfetto. Splendido. A.Diena, cert. Ferrario.	2.250	250
780	**	1878 - 2 cent. su 0,20 lire Servizio soprastampati (31), ben centrato, gomma originale integra, perfetto. Cert. Ferrario.	8.000	800
781	*	1878 - 2 cent. su 0,20 lire Servizio soprastampati (31), ottima centratura, gomma originale, perfetto. Bello! A.Diena.	3.200	250
782	**	1878 - 2 cent. su 0,30 lire Servizio soprastampati (32), nuovo, gomma originale integra, perfetto, molto fresco. Cert. Raybaudi.	3.000	300
783	*	1878 - 2 cent. su 0,30 lire Servizio soprastampati (32), discreta centratura, gomma originale, lieve traccia di linguella, perfetto. Ferrario.	1.200	100



784

784	✉	1879 - 2 cent. su 0,30 lire Servizio soprastampati, SOPRASTAMPA CAPOVOLTA (32b), perfetto, isolato su sovracoperta di lettera da Biella 31/12/1879 a Vercelli. Molto rara. G.Oliva, cert. Sorani e Ferrario.	26.000	2.500
785	**	1878 - 2 cent. su 1 lira Servizio soprastampati (33), ben centrato, gomma originale integra, perfetto e molto fresco. A.Diena, Ferrario.	6.000	500
786	*	1878 - 2 cent. su 1 lira Servizio soprastampati (33), ottima centratura, gomma originale, perfetto, lieve traccia di linguella.	2.400	150
787	**	1878 - 2 cent. su 2 lire Servizio soprastampati (34), discreta centratura, gomma originale integra, perfetto. Molto fresco. Cert. Ferrario.	2.250	170
788	**	1878 - 2 cent. su 5 lire Servizio soprastampati (35), buona centratura, gomma originale integra, perfetto. Molto fresco. Cert. E.Diena.	3.000	300
789	**	1878 - 2 cent. su 5 lire Servizio soprastampati (35), discreta centratura, gomma originale integra, perfetto. A.Diena, cert. Ferrario.	3.000	250
790	**	1878 - 2 cent. su 5 lire Servizio soprastampati (35), filigrana corona "D" (CEI 30a), gomma originale integra, perfetto. E.Diena, cert. Caffaz.	1.250++	125
791	**	1878 - 2 cent. su 10 lire Servizio soprastampati (36), ben centrato, gomma originale integra, perfetto. Ottima qualità. Cert. Diena e Ferrario.	6.000	650
792	**	1878 - 2 cent. su 10 lire Servizio soprastampati (36), gomma originale integra, perfetto. A.Diena, Ferrario.	2.250	200

UMBERTO I

793	✉	1897 - 10 cent. Umberto I, un esemplare della I emissione e uno della III (38,60), perfetti, su busta da Domodossola 14/6/1897 a Genova. Rara affrancatura di valori gemelli di emissioni differenti. Ferrario, cert. Colla.	-	400
794	**	1879 - 20 cent. arancio (39), nuovo, gomma originale integra, perfetto, discreta centratura. Molto fresco. A.Diena, Ferrario, cert. G.Bolaffi.	1.500	150
795	**	1879 - 20 cent. Umberto I (39), nuovo, gomma originale integra, perfetto. Splendido per freschezza e centratura. G.Bolaffi, G.Oliva, Raybaudi, cert. Finanziario Bolaffi 100%.	6.000	600



771



778



779



780



781



782



783



785



786



787



788



789



790



791



792



793



794



795



796



798



797



799



801



803



805 ex



800



804



807 ex



808



809



810 ex



811 ex

796	**	1879 - 20 cent. Umberto I (39), ottima centratura, gomma originale integra, perfetto. Cert. Sorani.	6.000	500
797	*	1879 - 25 cent. Umberto I (40), ottima centratura, gomma originale, perfetto. A.Diena, Ferrario.	5.500	400
798	**	1879 - 30 cent. bruno (41), striscia di tre nuova, gomma originale integra, perfetto. Molto fresca. Ferrario.	2.250+	150
799	△	1879 - 30 cent. Umberto I (41), perfetto, usato su frammento a Livorno 26/12/1889, ultimo mese di validità. Raro. Em.Diena, cert. Oro Raybaudi.	6.750	750
800	**	1889 - 5 cent. Stemma, fondo pieno (44), buona centratura, gomma originale integra, perfetto. E.Diena, cert. Diena.	3.000	300
801	**	1889 - 40 cent. Umberto I (45), angolo di foglio con numero di tavola, gomma originale integra, perfetto e molto fresco.	-	80



802

802	**	1889 - 45 cent. Umberto I (46), buona centratura, gomma originale integra, perfetto. Raro. Cert. Ferrario (cat.Sassone € 12.000/33.000).	-	1.250
803	*	1889 - 45 cent. Umberto I (46), gomma originale, perfetto. A.Diena.	1.100	125
804	*	1889 - 45 cent. Umberto I (46), nuovo, gomma originale, buona centratura, perfetto. Fiecchi, cert. Carraro.	4.000	350
805	⊙	1889 - 40 cent. bruno e 45 cent. oliva (45,46), blocchi di quattro, usati, perfetti. Ferrario.	4.050	200
806	**	1890 - Soprastampati Valevole per le Stampe (50/55), blocchi di quattro, gomma originale integra. Un esemplare ha la dentellatura in basso difettosa, gli altri sono tutti perfetti.	-	300
807	**	1890 - Valevole per le stampe, serie completa (50/55), discreta centratura, gomma originale integra, perfetti e molto freschi.	1.100	100
808	⊙	1890 - 2 cent. su 10 cent. Valevole per le stampe, soprastampa capovolta (50a), usato, perfetto. Raro. Fiecchi, cert. Oro Raybaudi.	6.000	400
809	**	1890 - 2 cent. su 1,25 lire Valevole per le stampe (54), soprastampa incompleta, gomma integra, perfetto. Raro. E.Diena, Ferrario.	-	100
810	*	1890/91 - Soprastampati, serie completa (56/58), discreta centratura, gomma originale, perfetti e molto freschi. A.Diena/Fiecchi.	1.450	125
811	*	1890/91 - Soprastampati, serie completa (56/58), nuovi, gomma originale, leggera traccia di linguella, perfetti. Caffaz, Ferrario.	1.450+	125
812	**	1890 - 20 cent. su 50 cent. (58), ottima centratura, gomma originale integra, perfetto. Molto bello. Cert. Ferrario.	4.375	400



813

813	**	1891 - Umberto I, non emessi, serie completa (58A/58D), gomma originale integra, perfetti. Il 25 cent. con buona centratura, gli altri ottima. Splendidi e molto rari, solo poche serie esistenti. Cert. Diena e Ferrario.	132.000	12.500
-----	----	--	---------	---------------



806 ex



812



814



815



817 ex



816



821



818



822



823 ex



824



825



826



827



828



829

814	**	1891 - 5 cent. Stemma, fondo a righe (59), ben centrato, gomma originale integra, perfetto. Cert. Raybaudi (cat.Sassone € 1.900/4.125).	-	200
815	**	1891 - 5 cent. Stemma, fondo rigato (59), discreta centratura, gomma originale integra, perfetto. Cert. A.Diena.	1.900	200
816	**	1891 - 5 cent. Stemma, fondo rigato (59), ottima centratura, gomma originale integra, perfetto e molto bello. G.Bolaffi, Sorani, Ferrario.	4.125	400
817	**	1891/96 - Umberto I, serie completa (59/64), il 5 cent. ben centrato, gomma originale integra, perfetti. Il 5 cent. firmato Sorani e con cert. Ferrario.	4.800	400
818	☒	1899 - 10 cent. Umberto I, coppia verticale con dentellatura orizzontale fortemente spostata in alto, il primo esemplare con diciture marginali all'interno del francobollo (60ca,60caa), perfetta, su sovracoperta di lettera da Sarnano 29/7/1899 a Caldarola. Rara varietà, non catalogata su busta. Chiavarello, Ferrario.	-	200



819



820

819	(*)	1893 - 20 cent. Nozze d'Argento, non emesso (64A/64B), prova in nero su carta gessata, senza gomma come sempre, perfetta. Molto rara! Cert. Oro Raybaudi.	-	1.500
820	**	1893 - 20 cent. verde oliva e bruno, Nozze d'argento di Umberto I, non emesso (64B), gomma originale integra, perfetto. Raro e molto fresco. Cert. Oro Raybaudi.	24.000+	3.000
821	(*)	1891/96 - 20 cent., 25 cent., 45 cent. e 5 lire Umberto I, prove d'archivio su carta sottile (P61/P64), non dentellate, senza gomma come sempre, perfette e molto fresche. Ferrario.	1.600	175
822	☒	1897 - 5 cent. Stemma (67), ottimo stato, isolato su piccola busta aperta per partecipazioni da Genova 18/12/1897 a Gibuti, Costa dei Somali, nel Golfo di Aden. Rarissima destinazione!	-	250

VITTORIO EMANUELE III

823	**	1901 - Floreale, serietta di 8 valori (68/72,75,77/78), tutti con ottima centratura, gomma originale integra, perfetti e di ottima qualità.	5.500	350
824	☒	1901 - 1 cent. Floreale, angolo di foglio con numero di tavola 4213, perfetto, al recto, 2 cent. Floreale (68,69), coppia perfetta, al verso di cartolina da L'Aquila 6/10/1901 per la Francia. Molto bella e raro uso postale. Sorani, Ferrario.	-	400
825	**	1901 - 5 cent. verde Floreale, blocco di quattro angolo di foglio integrale superiore sinsitro con numero di tavola 4197 (70), nuovo, gomma originale integra, perfetto. Splendido e molto raro, qualità lusso. Cert. Ferrario.	-	300
826	**	1901 - 5 cent. arancio Floreale, errore di colore (70D), gomma originale integra, perfetto e molto fresco. Ferrario.	2.500	200
827	**	1901 - 5 cent. bruno scuro Floreale, errore di colore (70G), ottima centratura, gomma originale integra, perfetto. Raro in queste condizioni qualitative. Cert. Ferrario.	2.500	300
828	**	1901 - 20 cent. arancio Floreale (72), blocco di quattro nuovo, gomma originale integra, perfetto e ben centrato. Molto fresco. Ferrario.	1.800+	100
829	(*)	1901 - 25 lire Floreale, prova d'archivio non dentellata (P73), blocco di quattro, senza gomma come sempre, perfetto e di ottima qualità. Ferrario.	1.200	100

Tutti i lotti singoli sono visibili sul nostro sito www.ferrarioaste.com

Consigliamo di registrarsi sul nostro sito per poter partecipare in diretta Internet all'Asta.



831



832



833



834



835



837



838



839



843



842



840



844



845 ex



849 ex



846



830

830	**	1901 - 40 cent. Floreale (74), ben centrato, gomma originale integra, perfetto e molto fresco. A.Diena, Raybaudi, cert. Ferrario.	8.250	600
831	**	1901 - Floreale, 50 cent. malva (76), discreta centratura, perfetto, gomma originale integra. E.Diena, cert. Ferrario.	3.750	200
832	*	1901 - 25 cent. e 50 cent. Floreale (73,76), buona centratura, gomma originale, lievissima traccia di linguella, perfetti e molto freschi. Ottima qualità.	-	300
833	**	1906 - 15 cent. Michetti (80), nuovo, gomma originale integra, perfetto e centrato. Ferrario.	1.300	125
834	**	1906 - 10 cent. Leoni, coppia verticale, entrambi gli esemplari stampati su carta ricongiunta (82mc), bordo di foglio, gomma originale integra, perfetta. Rara. Ferrario.	9.000	300
835	**	1908 - 40 cent. Michetti (84), striscia verticale di quattro, angolo di foglio, con vistosa pli accordéon su tre esemplari e numero di tavola, lievi ossidazioni, gomma originale integra. Insieme molto raro.	-	200



836

836	(*)	1908 - 40 cent. bruno, Michetti (84), prova di stampa su carta bianca-verdastra spessa, senza filigrana, senza gomma come sempre. Eccezionale doppio foglio composto da 200 esemplari con interspazio di gruppo al centro e numeri di tavola negli angoli superiori, perfetto. Insieme straordinario ed unico. Di tale prova di macchina finora si conoscevano solo pochi esemplari e nessuno era finora noto recante coppia con interspazio di gruppo al centro. Grande rarità. Cert. Ferrario (i cataloghi CEI e Sassone catalogano prove simili circa 50.000/60.000 €).	-	2.000
837	**	1923 - 50 cent. Michetti, falso per posta (F85), non dentellato e stampato singolarmente su foglietto di carta non filigranata, gomma originale integra, perfetto e molto fresco. Non comune. Ferrario.	-	60
838	**	1909 - 15 cent. Michetti (86), nuovo, gomma originale integra, perfetto. Molto bello, buona/ottima centratura. Cert. Ferrario. Cert. Sassone € 1.250/3.750.	-	200

839	**	1909 - 15 cent. Michetti, II tipo (86), bordo di foglio, gomma originale integra, perfetto e molto fresco. Ferrario.	1.250+	120
840	**	1910 - Garibaldi, serie completa (87/90), gomma originale integra, perfetti. Alberto/R. Diena, cert. Ferrario.	2.600+	250



841

841	**	1910 - Garibaldi, serie completa (87/90), ottima centratura, gomma originale integra, perfetti, Molto belli. Cert. Ferrario.	6.000	600
842	(*)	1910 - 15 + 5 cent. Garibaldi (90), prova di stampa in nero, decalco al verso, senza gomma come sempre, perfetta, annotazioni per l'approvazione sul fronte. Molto rara con il decalco. Ferrario.	-	150
843	**	1910 - 10 lire Floreale (91), ottima centratura, gomma originale integra, perfetto. Ferrario.	1.400	125
844	✉	1924 - 10 lire, 1 lira, 2 lire Floreale (91,77,150),perfetti, su bollettino pacco da Trieste 21/10/1924 a Budapest. Raro. Ferrario.	2.500+	300
845	**	1911 - Unità d'Italia, serie completa (92/95), blocchi di quattro, nuovi, gomma originale integra, perfetti. Molto freschi. Ferrario.	2.250	180
846	**	1911 - 15 cent. Michetti, III tipo (96), ottima centratura, blocco di 4, gomma originale integra, perfetto. Ferrario.	2.200	200
847	**	1911 - 15 cent. Michetti, non dentellato in alto (96f), nuovo, gomma integra, perfetto. Cert. Raybaudi.	600	60
848	**	1912 - Campanile di Venezia, serie completa (97/98), blocchi di 10 esemplari, gomma originale integra, perfetti. Ferrario.	2.250	140
849	**	1912 - Campanile di Venezia, serie completa (97/98), buona centratura, blocchi di quattro, gomma originale integra, perfetti. Ferrario.	4.000	200
850	**	1913 - 2 cent. su 15 cent. Unità d'Italia, un solo "2" in soprastampa (101f), angolo di foglio, gomma integra, perfetto. Rara varietà di ottima qualità. Cert. E.Diena.	3.600+	250



851

851	✉	1917 - 15 + 5 cent. Croce Rossa, falso per posta, 5 cent. Leoni (F103,81), perfetti, su busta da Grassina 3/3/1917 a Firenze. Rarissimo falso di cui si conosce solo un'altra lettera. Cert. Raybaudi.	26.000	3.500
-----	---	--	--------	--------------



847



850



852



853



854



855



860



856



857



858



859



861



862



863



864



866



865



869



867



871



870



872



875



873

852	**	1916 - 20 cent. su 15 cent. Michetti (106), ben centrato, blocco di quattro, gomma originale integra, perfetto. Ferrario	1.140	80
853	**	1916 - 20 cent. Michetti, senza filigrana (107), blocco di quattro, gomma originale integra, perfetto.	1.350	100
854	**	1917 - 20 cent. Michetti, striscia orizzontale di 10, cinque esemplari con pli d'accordeon e parziale doppia stampa (109cb), angolo di foglio, con numero di tavola, gomma originale integra, perfetta. Pregevole e raro insieme, di grande effetto. Cert. Oro Raybaudi.	6.000++	400
855	☒	1925 - 60 cent. carminio Michetti, dentellatura orizzontale fortemente spostata (111k), perfetto, usato su busta da Venezia 12/10/1925 a Dolo. Raro uso postale. Sorani.	-	125
856	**	1921 - 15 cent. grigio Dante, non emesso (116A), formato orizzontale più grande, gomma originale integra, perfetto. Ferrario.	-	100
857	**	1921 - 15 cent. grigio Dante, non emesso (116A), gomma originale integra, perfetto e ben centrato. Ferrario.	1.600	175
858	**	1921 - 15 cent. grigio Dante, non emesso (116A), gomma originale integra, perfetto. Ferrario.	-	60
859	**	1921 - 15 cent. grigio Dante, non emesso (116A), nuovo, gomma originale integra, perfetto e parzialmente non dentellato verticalmente in basso. Molto fresco e ben centrato. Ferrario.	-	100
860	☒	1921 - 15 cent. grigio Dante, non emesso (116A), blocco di quattro, dentellatura orizzontale fortemente spostata in basso, la coppia inferiore con dentellatura verticale parziale e con il bordo di foglio mostrante la riga del margine, perfetto, su busta con annullo Firenze 29/12/1921, come sempre non inoltrata. Insieme molto raro. Ferrario, cert. Raybaudi.	-	750
861	**	1921 - 15 cent. grigio violetto, non emesso, gommato solo al recto (116As), gomma originale integra, perfetto. Raro. Cert. E.Diena.	3.600	400
862	**	1921 - 15 cent. grigio Dante, non emesso, doppia stampa (116Ac), gomma originale integra, perfetto. Cert. E.Diena.	1.200	125
863	**	1921 - 15 cent. grigio Dante non emesso, blocco di 4, i due esemplari superiori non dentellati orizzontalmente, i due inferiori non dentellati in alto e con dentellatura inferiore fortemente spostata in alto, formato più corto (116Ag,116Ah), gomma originale integra, perfetto. Bella e rara combinazione di varietà, non catalogata. Cert. Raybaudi.	-	300
864	*	1921 - 15 cent. grigio Dante, non emesso, non dentellato orizzontalmente (116Ag), gomma originale, perfetto. Cert. E.Diena.	650	70
865	**	1921 - 15 cent. grigio Dante, non emesso, non dentellato a sinistra e con dentellatura obliqua parziale anche sul bordo di foglio, gomma originale integra, perfetto. Raybaudi, Ferrario.	1.350+	125
866	**	1921 - 15 cent. grigio Dante, non emesso, doppia dentellatura orizzontale, (116Ap), coppia orizzontale, il primo esemplare separato con le forbici in basso, il secondo con bordo di foglio e perfetto, gomma originale integra. Ferrario.	1.650+	125
867	**	1921 - 15 cent. grigio Dante, non emesso (116Ar), blocco di quattro, dentellatura verticale al centro fortemente spostata a sinistra e parzialmente doppia, gomma originale integra, perfetto. Raybaudi, Ferrario.	-	350



868

868	**	1921 - 15 cent. rosa brunastro, non dentellato, Dante Alighieri (116Bf), nuovo, gomma originale integra, perfetto. Splendido e molto raro. Cert. Ferrario.	9.000	1.200
-----	----	--	-------	--------------



874



876



881



877



879



880



878



882 ex



884



885



883

869	**	1921 - 15 cent. lilla bruno Dante, stampa recto-verso, stampa al verso in grigio (116e), gomma originale integra, perfetto. Raro.	1.500	150
870	**	1922 - Congresso Filatelico, serie completa (123/126), gomma originale integra, perfetti. A.Diena, Fiecchi, cert. Ferrario.	4.500	400
871	△	1922 - Soprastampati Congresso Filatelico, serie completa (123/126), usati con il bollo speciale della manifestazione, su frammento, perfetti. Cert. Ferrario.	1.600+	200
872	☒	1922 - Congresso Filatelico, serie completa (123/126), perfetti, su busta raccomandata da Trieste 5/6/1922 per città. Ferrario, cert. Raybaudi.	2.250	300
873	☒	1922 - Mazzini, serie completa (128/130), usati a Genova il 20/9/1922 nel primo giorno d'emissione, su cartolina maximum. Rara! Ferrario, Wolf.	-	100
874	(*)	1922 - 25 cent. Mazzini (128), prova di macchina su carta brunastra già utilizzata per le prova di stampa della marca per tassa lusso e scambi da 30 cent. del 1920, blocco di 8, bordo di foglio, non dentellato e senza gomma, lievi difetti. Raro insieme. Cert. E.Diena.	-	350
875	*	1922 - 40 cent. Mazzini, senza filigrana (129a), parziale doppia dentellatura in basso, gomma originale, perfetto. Raro. R.Diena, cert. Raybaudi.	1.500	100
876	**	1927 - 7 1/2 su 85 cent. Michetti soprastampa del II tipo (136), eccezionale blocco di 30 esemplari, nuovo, gomma originale integra, perfetto. Splendido, buona/ottima centratura. Ferrario (cat.Sassone € 2.850/€ 11.400).	-	250
877	**	1927 - 7 1/2 su 85 cent. Michetti, doppia soprastampa del II tipo (136b nota), angolo di foglio superiore destro con numero di tavola 9945, nuovo, gomma originale integra, perfetto. Splendido e unico. Cert. Ferrario.	-	275
878	**	1927 - 7 1/2 su 85 cent. Michetti, soprastampa del II tipo fortemente spostata in alto (136h), angolo di foglio integrale con numero di tavola 9945 con le sbarrette ripetute in alto, nuovo, gomma originale integra, perfetto. Splendido ed insieme unico. Ferrario.	-	175
879	*	1923 - 10 cent. su 2 cent, solo "10" in soprastampa (138la), gomma originale, perfetto. Molto raro, pochi esemplari noti. Cert. Raybaudi.	2.500	200
880	**	1923 - 50 cent. su 40 cent., soprastampa capovolta (139a), gomma originale integra, perfetto. Em.Diena, Ferrario.	1.200	100
881	**	1923 - 50 cent. su 40 cent., striscia verticale di tre, due esemplari stampati su carta ricongiunta, per una riparazione del Poligrafico dopo la stampa ma prima della dentellatura (139x), gomma originale integra, buono stato. Insieme interessante e molto raro. Cert. Oro Raybaudi.	6.000+	350
882	⊙	1923 - Camicie Nere, serie completa (147/149), usati, annulli originali, perfetti. Ferrario.	750	80
883	**	1923 - 1 + 1 lira Camicie Nere, non dentellato a destra e con filigrana lettere (149bab), bordo di foglio, gomma originale integra, perfetto. Raro. Cert. E.Diena e Ferrario.	5.250	350
884	⊙	1923 - 1 lira Manzoni, non dentellato (155d), coppia, angolo di foglio, perfetta, usata a Guidizzolo 29/12/1923, primo giorno di emissione. Ottima qualità. E.Diena, cert. Ferrario.	3.200++	200
885	**	1923 - 1 lira Manzoni, doppia dentellatura (155f), blocco di quattro, bordo di foglio, gomma originale integra, perfetto e molto fresco. A.Diena, cert. Ferrario.	7.200++	400



886

886	**	1923 - 5 lire Manzoni (156), angolo di foglio inferiore sinistro, nuovo, gomma originale integra, perfetto. Splendido per freschezza e centratura. Qualità lusso. Cert. Raybaudi e Ferrario.	5.000+	700
887	**	1923 - 5 lire Manzoni (156), gomma originale integra, perfetto. Cert. Ferrario.	2.500	150

888	**	1923 - 5 lire Manzoni (156), ottima centratura, gomma originale integra, perfetto e di ottima qualità. Cert. Ferrario.	5.000	400
889	**	1923 - 5 lire Manzoni (156), ottima centratura, gomma originale integra, perfetto. Molto bello. G.Bolaffi, Sorani, cert. E.Diena.	5.000	600
890	⊙	1923 - 5 lire Manzoni (156), bordo di foglio, perfetto, usato a Giudizzolo 29/12/1923, primo giorno d'emissione. Raro e di splendida qualità. G.Oliva, fotocopia cert. A.Diena della coppia di provenienza, cert. Raybaudi e Diena.	6.400+	900
891	**	1924 - Vittoria soprastampati, serie completa (158/161), nuovi, gomma originale integra, perfetti. Molto freschi, buona/ottima centratura. G.Bolaffi, Ferrario.	900	70
892	**	1924 - Crociera Italiana, serie completa (162/168), ben centrati, gomma originale integra, perfetti. Belli. Cert. Ferrario.	1.600	100
893	**	1924 - Crociera Italiana, serie completa (162/168), gomma originale integra, perfetti, 1 lira bordo di foglio e ben centrato. Alti valori G.Bolaffi e Ferrario.	400++	65
894	**	1924 - Crociera Italiana, serie completa in coppie orizzontali, tutte con l'esemplare di destra con la varietà nella prima "A" di "ITALIANA", pos. 32 del foglio (162/168+162e/168e), gomma originale integra, perfette. Insieme raro. A.Diena, cert. Colla.	-	500
895	**	1924 - Anno Santo, serie completa con filigrana lettere (169/174), bordo di foglio, nuovi, gomma originale integra, perfetti. Molto belli e rari. Sei cert. Diena.	-	300
896	(*)	1924 - Anno Santo, prove nei colori adottati, serie completa (169/174, nota), non dentellate, senza gomma come sempre, perfette.	840	100
897	(*)	1924 - Anno Santo, serie completa, prove su carta gessata, non gommate, colori invertiti rispetto alla serie emessa (169/174), perfette. Molto belle e rare. Ferrario.	-	250
898	**	1924 - 20 + 10 cent. Anno Santo (169), stampa recto-verso, gomma originale integra, perfetto.	-	80
899	*	1925 - 25 cent. su 60 cent., I tipo, coppia verticale, l'esemplare superiore con la soprastampa fortemente spostata in basso e a destra, quello inferiore senza soprastampa, che è invece presente sul bordo inferiore del foglio (178ac), gomma originale, perfetta. Molto rara. G.Bolaffi, Ferrario, cert. Raybaudi.	3.500	300
900	✉	1926 - 30 cent. grigio Michetti, gommato recto-verso (185fb), striscia di tre, perfetta, su raccomandata da Roma 27/2/1926 a Roma. Raro uso postale. Cert. E.Diena.	-	175
901	**	1925/26 - Giubileo, dent. 13 1/2, serie completa (186/188), nuovi, gomma originale integra, perfetti e ben centrati.	500	60
902	**	1925/26 - Giubileo, serie completa di 6 valori (186/191), gomma originale integra, perfetti. Ferrario per l'1,25 lire dent. 11.	675	70
903	⊙	1925 - 1 lira Giubileo, dent. 11 x 13 1/2 (187ab), usato, perfetto. Non comune. Ferrario.	550	50
904	⊙	1925 - 1 lira Giubileo, dent. 13 1/2 da tre lati e dent. 11 a destra (187b), usato, perfetto. Pochi esemplari noti. Ferrario, cert. A.Diena.	1.400	125
905	**	1926 - 1,25 lire Giubileo, dent. 11 (191), nuovo, gomma originale integra, perfetto. Buona/ottima centratura. Molto fresco. A.Diena, Ferrario. Cat.Sassone € 550/2.200.	-	100
906	**	1926 - 1,25 lire Giubileo, dent. 11 (191), ottima centratura, gomma originale integra, perfetto. Ferrario.	2.200	175
907	**	1926 - San Francesco, serie completa di otto valori, tra cui 1,25 lire dent. 13 1/2 (192/199), nuovi, gomma originale integra, perfetti, buona/ottima centratura. Il n. 196 cert. Raybaudi.	3.400	300
908	**	1926 - 60 cent. San Francesco, coppia verticale con l'esemplare superiore non dentellato (195ka), leggermente sfiorato a sinistra, gomma originale integra. Bella e rara. Una delle quattro coppie note. Ferrario, cert. Diena di provenienza.	12.000	400
909	**	1926 - 1,25 lire San Francesco, dent. 13 1/2 (196), buona centratura, gomma originale integra, perfetto. Raybaudi, cert. Ferrario.	3.300	300

Tutti i lotti singoli sono visibili sul nostro sito www.ferrarioaste.com



887



888



890



893 ex



889



891 ex



892 ex



894 ex



895 ex



896 ex



899



901 ex



897 ex



898



902 ex



903



900



904



905



906



907 ex



909



910



912



908



911



918



913



914



921



920



917



924 ex



925 ex

910	**	1926 - 1,25 lire San Francesco, dent. 13 1/2 (196), ottima centratura, gomma originale integra, perfetto e molto fresco. Raybaudi, cert. Ferrario.	3.300	325
911	**	1926 - 1,25 lire S.Francesco, dent. 13 1/2, coppia verticale con dentellatura orizzontale fortemente spostata in alto (196oc), bordo di foglio, gomma originale integra, perfetta. Rara e di ottima qualità. G.Bolaffi, A.Diena, cert. Ferrario.	6.400	500
912	**	1926 - 5 + 2,50 lire San Francesco, coppia verticale non dentellata al centro, gomma originale integra, perfetta. Rara, poche esistenti. Caffaz, cert. Ferrario.	4.200	300
913	**	1926 - 1,25 lire San Francesco, dentellatura 11 da tre lati x 13 1/2 (199a), striscia verticale di tre, gomma originale integra, perfetta. Rara, pochi esemplari esistenti. Ferrario, cert. Oro Raybaudi e Chiavarello.	18.000+	1.000
914	**	1926 - 40 + 20 cent. Milizia I, non dentellato a sinistra (206), nuovo, gomma originale integra, perfetto. Raro e non catalogato. Ferrario.	-	150



915



916

915	**	1927 - 20 cent. Volta violetto, anziché carminio, errore di colore (210A), gomma originale integra, perfetto e molto fresco. Raro, tiratura 480 esemplari. Em.Diena, cert. Ferrario.	9.750	1.500
916	**	1927 - 20 cent. Volta violetto, anziché carminio, errore di colore (210A), gomma originale integra, perfetto, molto fresco e con buona/ottima centratura per l'emissione. Raro, tiratura 480 esemplari. Cert. Ferrario. (cat.Sassone € 9.750/14.625).	-	1.900
917	**	1927 - 50 cent. Volta, blocco di quattro con due esemplari con doppia dentellatura verticale da entrambi i lati (211ha), angolo di foglio, gomma originale integra, perfetto e molto fresco. Ferrario.	1.800++	100
918	**	1927 - 1,75 lire Parmeggiani, dent. 11, non dentellato in basso (214e), nuovo, gomma integra, perfetto. Ferrario.	975	100



919

919	⊙	1927 - 1,85 lire Parmeggiani, non dentellato (215c), usato, perfetto. UNICO ESEMPLARE NOTO, sia nuovo che usato, di questa varietà. Cert. Oro Raybaudi, Ferrario.	-	5.000
920	**	1927 - 50 cent. Parmeggiani (218), foglio completo di 100 esemplari, senza il bordo superiore, buona/ottima centratura, gomma originale integra, perfetto e molto fresco.	6.000+	350

Tutti i lotti singoli sono visibili sul nostro sito www.ferrarioaste.com

Di tutti i lotti e collezioni sono disponibili immagini e video sul nostro sito www.ferrarioaste.com



923 ex



927



926



928



930



931



934



936



933



939

921	**	1927 - 50 cent. Michetti, centro bruno e nero intenso (218a), gomma originale integra, perfetto. Cert. Sorani e Raybaudi.	2.750	200
-----	----	---	-------	------------



922

922	**	1928 - Milizia, II emissione, errore di colore, serie completa (220A/223A), nuovi gomma originale integra, perfetti. Di grande freschezza e ottima centratura. Rarità del Regno d'Italia, di eccezionale qualità. Tiratura 50 serie. Cert. Finanziario Bolaffi 100%, cert. Ferrario.	84.000+	20.000
923	**	1926 - Emanuele Filiberto, serie completa di 13 valori (226/238), blocchi di quattro, gomma originale integra, perfetti. Bellissimi. Ferrario per il n. 230.	9.375+	750
924	**	1928 - Emanuele Filiberto, serie completa di 13 valori (226/238), gomma originale integra, perfetti e molto freschi. Ferrario.	1.875+	200
925	☉	1928 - Emanuele Filiberto, serietta di 10 valori (226/229,233/238), usati, perfetti. Cert. Raybaudi per gli alti valori.	1.400	150
926	**	1929 - 30 cent. Emanuele Filiberto, dent. 11, coppia verticale non dentellata al centro e in basso (228o), gomma integra, perfetta. Bella e rara. Cert. E.Diena.	4.800	300
927	**	1928 - 1,25 lire Emanuele Filiberto, dent. 13 3/4 (235/I), perfetto, gomma originale integra. Cert. Caffaz.	2.500	250
928	**	1928 - 1,25 lire Emanuele Filiberto, dent. 13 3/4 (235/I), ottima centratura, gomma originale integra, perfetto. Molto bello. Cert. Raybaudi.	3.750	350



929

929	*	1928 - 20 lire Emanuele Filiberto (238), non dentellato e con centro spostato in alto, gomma originale, perfetto. Rara varietà, non catalogata. Cert. E.Diena.	-	750
930	✉	1929 - 10 cent. Vittorio Emanuele II, striscia di tre, bordo di foglio, 25 cent. Emanuele Filiberto, dent. 11 (239,227), perfetti, su busta per espresso da Majabassa 26/1/1929 a Venezia. Pregevole affrancatura multipla. E.Diena, Ferrario.	440+	60
931	**	1929 - 15 cent. Parmeggiani (240), blocco di quattro, bordo di foglio, un esemplare non dentellato a destra e uno dentellato solo parzialmente a causa di una piega anomala del foglio al momento della dentellatura, gomma integra, perfetto. Insieme unico, non catalogato. Ferrario.	-	300

Tutti i lotti singoli sono visibili sul nostro sito www.ferrarioaste.com

Consigliamo di registrarsi sul nostro sito per poter partecipare in diretta Internet all'Asta.



935



940



937



938



941 ex



942 ex



944 ex



943 ex



945



948 ex



947 ex



946 ex



954



953 ex



932

932	**	1929 - 1,75 lire bruno, Vittorio Emanuele III, dent. 13 3/4 (242), nuovo, gomma originale integra, perfetto. Freschissimo e molto raro. A.Diena, Luigi Sirotti, Luigi Raybaudi, G.Oliva, cert. Ferrario ed Enzo Diena 1990.	84.000	9.000
933	⊙	1929 - 1,75 lire bruno, Vittorio Emanuele III, dent. 13 3/4 (242), usato a Bologna, perfetto. Molto fresco. G.Oliva, cert. Colla.	6.500	650
934	✉	1933 - 2 cent., 25 esemplari, 25 cent., tre esemplari, Imperiale (242A,248), ottimo stato, su busta inviata dal Piroscrafo Rex Genova-New York 5/10/1933 a New York. Raro multiplo del 2 cent. per l'estero. Interessante e non comune insieme. Ferrario.	-	125
935	**/*	1929 - 5 cent. Imperiale, striscia orizzontale di 5, i primi tre esemplari stampati su carta ricongiunta (243e), gomma originale, integra per due francobolli con la varietà, perfetta, segni di biffatura. Ferrario.	3.200+	200
936	**	1929 - 10 cent. Imperiale, foglio completo di 100 esemplari, le quattro strisce di 10 esemplari superiori stampate su carta ricongiunta (245e), gomma integra, perfetto. Bello e raro. Cert. Ferrario.	52.000+	1.500
937	**	1929 - 10 cent. Imperiale, striscia verticale di 5, quattro esemplari stampati su carta ricongiunta (245e), gomma originale integra, perfetta.	5.200+	300
938	**	1929 - 25 cent. Imperiale, striscia verticale di 5, tre esemplari stampati su carta ricongiunta (248e), bordo di foglio, gomma originale integra, perfetta. Ferrario.	3.900+	250
939	**	1929 - 1,75 lire Imperiale, non dentellato a destra (254d), bordo di foglio, gomma originale integra, linguella solo sul bordo, perfetto. Molto fresco. Cert. Raybaudi.	5.500	350
940	**	1929 - 10 + 2 lire Montecassino (268), soprastampato "saggio" in rosso, gomma originale integra, perfetto. Ferrario.	-	50
941	**	1930 - Ferrucci, serie completa (276/280+A), tutti soprastampati "saggio", gomma originale integra, perfetti. Raro insieme.	-	250
942	**	1930 - Virgilio, serie completa (282/290+A), ben centrati, gomma originale integra, perfetti. Belli. Ferrario.	1.125	130
943	(*)	1930 - Virgilio (282/290), serie completa, stampati su cartoncino, non dentellati, con dicitura SAGGIO, provenienti da opuscolo informativo distribuito negli uffici postali. Curiosità.	-	100
944	**	1931 - San Antonio, serie completa di 8 valori (292/298,299), quasi tutti bordo di foglio, gomma originale integra, perfetti.	675	75
945	**	1931 - 75 cent. San Antonio, dent. 12 (299), buona centratura, bordo di foglio, gomma originale integra, perfetto. Bello. Chiavarello, Ferrario (cat.Sassone € 375/1.125).	-	120
946	**	1931 - Accademia Navale, serie completa (300/302), blocchi di quattro, angolo di foglio, gomma originale integra, perfetti. Ferrario.	1.050	100
947	**	1932 - Garibaldi, serie completa (315/324+A), gomma originale integra, perfetti. Ottima qualità.	825	85
948	**	1932 - Garibaldi, serie completa di posta ordinaria (315/324), blocchi di quattro, gomma originale integra, perfetti. Ottima qualità.	2.750	170
949	✉	1932 - Marcia su Roma, serie completa (325/340+A+E), perfetti, su due agrammi raccomandati dalla "Mostra della Rivoluzione Fascista 17/12/1932" a Milano. Cert. Ferrario.	3.400	400
950	✉	1933 - 10 cent. e 35 cent. Marcia su Roma (326,331), perfetti, ad integrazione di cartolina postale da 30 + 10 cent. Milizia ferroviaria, vignetta verde (Filigrano C77C4), da Roè Volciano 28/12/1933 per la Svizzera. Non comune.	-	70
951	✉	1933 - 10 cent. Marcia su Roma (326), perfetto, isolato su giornale "Il Ponte di Pisa" da Pisa 21/4/1933 ad Agnano. Non comune.	-	70



949



950



951



956 ex



952 ex



955 ex



958 ex



957 ex

952	**	1933 - Anno Santo, serie completa (345/349+A), fogli completi di 50 esemplari, gomma originale integra, perfetti, lievi ossidazioni su alcuni francobolli di posta aerea. Rari.	9.500+	400
953	**	1934 - Mondiali di calcio, serie completa (357/361+A), gomma originale integra, perfetti. Ferrario.	900	100
954	⊙	1934 - 5 + 2,50 lire Mondiali di calcio (361), usato, perfetto. Non comune. Chiavarello, cert. Diena.	1.025	100
955	**	1935 - Milizia IV emissione, serie completa (380/383+A), blocchi di quattro, gomma originale integra, perfetti. Bellissimi. Ferrario.	700	70
956	**	1935 - Salone Aeronautico, serie completa (384/387), gomma originale integra, perfetti. Ferrario.	1.800	180
957	**	1935 - Salone Aeronautico, serie completa (384/387), nuovi, gomma originale integra, perfetti e molto freschi. Centrazione nettamente sopra la media. Cert. Ferrario.	1.800+	200
958	**	1935 - Bellini, serie completa (388/393+A), blocchi di quattro, bordo di foglio, gomma originale integra, perfetti. Splendida qualità.	5.000	500
959	**	1935 - Bellini, serie completa (388/393+A), gomma originale integra, perfetti. Alti valori Ferrario.	1.000	100
960	**	1936 - Orazio, serie completa (398/405+A), gomma originale integra, perfetti, ottima qualità.	700	85
961	✉	1936 - Orazio, serie completa (398/405+A), perfetti, su aerogramma raccomandato da Roma 1/7/1936, PRIMO GIORNO D'EMISSIONE, per gli Stati Uniti d'America. Rara. Cert. Ferrario.	4.900++	600
962	**	1937 - Colonie Estive, serie completa (406/415+A), blocchi di quattro, gomma originale integra, perfetti. Bellissimi.	4.500	400
963	✉	1937 - Augusto, serie completa (416/425+A), perfetti, su aerogramma raccomandato da Roma 23/9/1937, PRIMO GIORNO D'EMISSIONE, a Palmanova, bollo d'arrivo. Rara. E.Diena, cert. Ferrario.	3.600++	450
964	✉	1938 - 10 cent. Augusto (416), perfetto, annullato con il bollo "Ufficio speciale stazione Verona" 3/5/1938 su busta senza indirizzo. Questo annullo venne utilizzato alla stazione ferroviaria di Verona per soli 40 minuti, in occasione della sosta tecnica del treno che conduceva Hitler in Italia. Insieme molto raro e ricercato dagli specialisti.	-	100
965	✉	1939 - 1,75 + 1 lira, 2,55 + 2 lire posta ordinaria e 1+ 1 lira Augusto posta aerea, 3 e 5 lire Impero posta aerea e complementari (424,425,A109,439,A115,A116,A15), perfetti, su raccomandata espresso da Chiavenna 24/4/1939 per la Svizzera, bollo d'arrivo. Bella e rara affrancatura multipla con gli alti valori. Cert. Ferrario.	3.800+	400
966	✉	1939 - 5 lire Impero, due esemplari, 50 cent., due esemplari e 2 lire Imperiale (448,252,255,perfetti), su aerogramma dall'ambulante Torino-Roma 1/3/1939 a Buenos Aires, Argentina, bolli d'arrivo al verso. Pregevole affrancatura nel PRIMO GIORNO DI TARIFFA. Raybaudi, Ferrario.	1.300+	150
967	**	1941 - Fratellanza d'Armi, non emessi (457A/C), blocchi di quattro, angolo di foglio, gomma originale integra, perfetti. Ferrario.	2.500+	260
968	**	1941 - Fratellanza d'Armi, non emessi, serie completa (457A/457C), bordo di foglio, gomma originale integra, perfetti. Ferrario.	500	70
969	**	PRESTITO NAZIONALE 1917 - 50 cent. Michetti soprastampa "Prestito Nazionale 1917", soprastampa fortemente spostata in senso orizzontale, non dentellato, gomma originale integra, perfetto. Non comune. Cert. E.Diena.	-	50



959 ex



960 ex



968 ex



969



961



962 ex



966



964



965



963



967 ex

SECONDA SESSIONE

Martedì 19 dicembre 2023 - ore 14.00

SERVIZI DEL REGNO D'ITALIA
POSTA AEREA

970	**	1917/27 - Le prime quattro emissioni, 11 valori (1,2,2A/7,8/9), gomma originale integra, perfetti.	1.050	100
971	✉	1923 - 10 cent. Leoni, striscia di tre, 50 cent. Parmeggiani, tre esemplari (82,218), lievi difetti, su busta dalla Regia Nave Città di Milano 8/5/1923 per Treviso. Interessante testimonianza della spedizione artica del dirigibile Italia del generale Nobile. Ferrario.	-	100
972	**	1926/28 - Vittorio Emanuele III, serie completa di 7 valori (2A/7), gomma originale integra, perfetti.	650	60
973	**	1930 - 50 cent. Imperiale, doppia stampa (11a), gomma originale integra, perfetto. Raro. A.Diena.	4.200	200
974	**	1930 - 7,70 Crociera Balbo (25), nuovo, gomma originale integra, perfetto. Splendido per freschezza e centratura. Cert. Ferrario.	1.625	225
975	**	1930 - 7,70 lire Crociera Balbo (25), bordo di foglio, gomma originale integra, perfetto. G. e A.Bolaffi, Raybaudi, cert. Ferrario.	1.300	200
976	**	1930 - 7,70 lire Crociera Balbo (25), gomma originale integra, perfetto. Cert. Ferrario.	1.300	200



977

977	**	1930 - 7,70 lire Crociera Balbo (25), ottima centratura, blocco di quattro, angolo di foglio, gomma originale integra, perfetto. Cert. G.Bolaffi.	8.125+	800
978	☉	1930 - 7,70 lire Crociera Balbo (25), usato, perfetto. G.Oliva, cert. Ferrario.	2.000	200
979	✉	1930 - 7,70 lire Crociera Balbo, 1,25 lire Imperiale (A25,253), perfetti, su aerogramma da Roma 15/12/1930 a Rio de Janeiro, senza le firme dei piloti, bollo speciale della Crociera. Chiavarello, cert. Ferrario.	-	600
980	**	1930 - 7,70 lire Crociera Balbo, soprastampato SAGGIO (25), gomma originale integra, perfetto. Bello e raro, pochi esistenti. Ferrario, cert. Raybaudi.	-	400
981	**	1932 - 100 lire Dante (41), nuovo, gomma integra, perfetto e ben centrato. Ferrario.	247	30
982	**	1932 - 100 lire Dante (41), ottima centratura, blocco di quattro, bordo di foglio, gomma originale integra, perfetto e molto fresco. Ferrario.	1.00+	100
983	**	1933 - Trittici I-BALB (51A/52A), angolo di foglio, gomma originale integra, perfetti. Cert. G.Bolaffi.	800+	150
984	**	1933 - Trittici I-BALB (51A/52A), gomma originale integra, perfetti. G.Bolaffi, A.Diena, cert. Ferrario.	800	150

Si concedono dilazioni di pagamento, da concordarsi prima dell'asta.



970 ex



972 ex



973



971



974



975



976



978



979



981



980



982



983



986





985 ex



984



991



988



992 ex



993



995

985	**	1933 - Trittici, blocchi di quattro con le sigle I-NANN, I-TEUC, I-DINI, I-QUES (51/52L,51/52S,51/52F,51/52O), gomma originale integra, perfetti. Cert. Ferrario.	3.750	700
986	**	1933 - 5,25 + 44,75 lire Trittico I-LEON, doppia dentellatura a destra (52d), bordo di foglio, gomma originale integra, perfetto. Raro, 20 esemplari noti, di cui solo due con questa sigla. Cert. Diena e Ferrario.	22.000	1.600



987

987	✉	1933 - 5,25 + 44,75 lire Trittico I-CALO (52E), perfetto, bordo di foglio, su aerogramma raccomandato da Milano 576/1933 a New York, bollo d'arrivo al verso, rispedito a Milano, trasportato con la Crociera del Decennale, speciale cachet al recto. Insieme molto fresco. A.Diena, Ferrario, cert. Bolaffi.	4.000+	1.000
988	✉	CROCIERA NORD ATLANTICA 1933 - 4,50 \$ su 75 cent. soprastampato per il volo del Generale Balbo, posta aerea di Terranova, Newfoundland (Yv.A18), perfetto, su aerogramma da St.John's 26/7/1933 a Londra, rispedito in Norvegia, viaggiato con la Crociera del Decennale, speciale cachet del volo. Al verso bolli di Shoal Harbour 2/8/1933 e Roma 12/8/1933. Molto bello. A.Diena, Ferrario.	-	400



989

989	**	1933 - 5,25 + 44,75 lire trittico I-BIAN, soprastampato "VOLO DI RITORNO" (53), bordo di foglio, gomma originale integra, perfetto. Uno di soli 25 esemplari soprastampati con questa sigla. Rarità del Regno d'Italia, ottima qualità. Giulio Bolaffi per esteso, cert. Oro Rabaudi e Ferrario.	67.500	10.000
-----	----	--	--------	---------------

Tutti i lotti singoli sono visibili sul nostro sito www.ferrarioaste.com

Si concedono dilazioni di pagamento, da concordarsi prima dell'asta.



990

990	✉	<p>VOLO DI RITORNO 1933</p> <p>Aerogramma spedito da Shediac in Canada 26 luglio 1933, affrancato per 5 cent. con tre francobolli di Stati Uniti (532,533), e coppia di trittici I-LONG (511,521), perfetti, arrivato a Milano il 6/8/1933.</p> <p>Tale aerogramma, come da mittente a tergo, partì probabilmente da Chicago, per raggiungere la Crociera Nord Atlantica in scalo il 25/26 luglio a Shediac e poter proseguire nel Volo di Ritorno verso l'Italia.</p> <p>Perdendo la coincidenza con i croceristi fu inoltrata tramite normale posta aerea, giungendo in Italia, prima dell'arrivo della Crociera.</p> <p>Questo aerogramma ha alcune caratteristiche che lo rendono unico: i francobolli americani e italiani furono tutti annullati a Shediac in Canada e ritenuti validi ai fini dell'affrancatura, contro le normative postali, e giunsero a destinazione privi di tassazione.</p> <p>E' la prima serie completa dei "trittici", cronologicamente giunta per prima sul suolo italiano.</p> <p>Si tratta di una viva testimonianza dell'impresa che generò anche qualche confusione di normativa postale.</p> <p>Per importante collezione specializzata.</p> <p>Cert. E.Diena e Ferrario.</p>	-	10.000
991	✉	<p>1934 - 2 lire, 3 lire e 5 lire Volo Roma-Buenos Aires, con complementare (56/58), perfetti, su aerogramma da Alba 25/1/1934 per l'Argentina, bolli speciali del volo. Ferrario.</p>	1.280	170
992	✉	<p>1934 - Volo Roma-Buenos Aires, serie completa (56/59), con complementari, perfetti, su tre distinti aerogrammi raccomandati da Roma 27/1/1934 trasportati con il volo speciale a Buenos Aires, bolli speciali sul fronte e al verso, e rispediti a Genova. Ferrario.</p>	3.000+	350
993	✉	<p>1934 - Volo Roma-Buenos Aires, serie completa (56/59), con complementari, su aerogramma raccomandato da Novara 24/1/1934 per l'Argentina, bolli speciali del volo. Cert. Ferrario.</p>	2.250+	300
994	✉	<p>1934 - Volo Roma-Buenos Aires, serie completa con complementari fronte/retro (A56/A59,336,346), perfetti su aerogramma raccomandato da Trieste 26/1/1934 a Buenos Aires. Sulla lettera non è presente il consueto bollo speciale del volo, ma il timbro riquadrato "Perduta coincidenza primo volo postale Roma-Buenos Aires". Interessante e non comune. Ferrario.</p>	-	350
995	✉	<p>1934 - 5 lire volo Roma-Buenos Aires e 1,75 lire Imperiale (A58,254), perfetti, su cartolina raccomandata via aerea da Roma 25-27/1/1934 a Rio de Janeiro, rispedita a Roma, bolli d'arrivo e transito, con il cachet speciale del volo. Molto bella e non comune uso su cartolina. Ferrario.</p>	800	100
996	⊙	<p>1934 - Mondiali di calcio, serie completa (69/72), usati, perfetti. Non comuni. Chiavarello per gli alti valori, cert. Diena per la serie.</p>	1.725	220



994



996 ex



1000



1001



1002



997



998



999

997	☒	1934 - 50 cent. Mondiali di Calcio, posta aerea, blocco di quattro e complementari (A69,243,248), perfetti, su aerogramma da Napoli 14/8/1934 a Praga in Cecoslovacchia, bolli d'arrivo e vignetta speciale, apposta al verso, dei Campionati Mondiali di Calcio. Bella e rara affrancatura. Ferrario.	-	200
998	☒	1934 - Mondiali di calcio, serie completa di posta aerea (69/72), perfetti, su fresco aerogramma raccomandato da Ortisei 22/8/1934 a Dortmund, bolli d'arrivo. Cert. Sorani.	6.000	800
999	☒	1934 - 1 lira, 4 lire, 5 lire Volo Roma-Mogadiscio, con complementari (83,85,86), perfetti, su aerogramma raccomandato da Domodossola 7/11/1934 a Mogadiscio, bolli speciali del volo. Cert. Ferrario.	2.300+	300
1000	☒	1934 - 2 lire Volo Roma-Mogadiscio, 1,75 lire + 1 lira Medaglia al valore (A84,374), perfetti, su aerogramma raccomandato da Torino 7/11/1934 a Tobruck, rispedita a Torino, bolli speciali del volo fronte/retro. Ferrario.	1.100+	130
1001	☒	1934 - 5 lire Volo Roma-Mogadiscio, 50 cent. Medaglie al valore (A86,371), perfetti, su aerogramma da Roma 8/11/1934 ad Asmara, bolli speciali del volo fronte/retro. Ferrario.	1.150+	130
1002	☒	1930 - 10 lire volo Roma-Mogadiscio (88), con complementari, perfetti, su aerogramma raccomandato da Verona 7/11/1934 a Mogadiscio, ritornato al mittente, bolli speciali del volo sul fronte e al verso. A.Diena, Raybaudi.	2.000+	250
1003	☒	1937 - 1 + 1 lira di posta aerea, 20 cent., 30 cent., 50 cent. e 75 cent. Orazio (A98,399,400,401,402), perfetti, su aerogramma da Milano 24/4/1937 a Berlino. Non comune affrancatura multipla. Ferrario.	1.100+	80
1004	☒	1937 - Augusto, serie completa (106/110), perfetti, su aerogramma raccomandato da Trieste 8/11/1937 a Vienna.	1.900	250
1005	☒	1939 - 50 cent., due esemplari, 1 lira e 5 lire posta aerea, 25 cent., 30 cent., 50 cent., due esemplari al verso, 75 cent., 1,75 lire posta ordinaria Impero (A112,A113,A116,441/444,446), perfetti, su aerogramma da Firenze 4/3/1939 a Rio De Janeiro, Brasile, bollo speciale della Crociera Zeppelin Europa-Sudamerica.	-	100
1006	☒	1939 - 25 cent., 50 cent. 1 lira, 5 lire, due esemplari, posta aerea e 30 cent. posta ordinaria Impero, 1,25 lire Ferrovie, due esemplari (A111/A113,A116,451), perfetti su aerogramma raccomandato da Firenze 20/12/1932 per il Brasile, trasportato con il 1° volo Roma-Rio de Janeiro, bollo speciale del volo sul fronte, arrivo al verso. Ferrario.	1.200++	150

LIBRETTI

1007	**	1911 -15 cent. Michetti, libretto completo di 24 esemplari (2), gomma originale integra, perfetto e di ottima qualità. Caffaz, cert. Ferrario.	13.500	1.500
------	----	--	--------	--------------

PROPAGANDA DI GUERRA

1008	**	1942 - Non emessi, serie completa (12A/12C), gomma originale integra, perfetti. Cert. Ferrario.	2.250	250
------	----	---	-------	------------

SERVIZIO

1009	**	1875 - Serie completa (1/8), discreta centratura, gomma originale integra, perfetti. Molto freschi. Alti valori Ferrario.	640	100
1010	☒	1875 - 0,02 lire lacca (1), striscia verticale di 8 e coppia, alcuni difetti, su lettera da Cremona 25/4/1875 a Mantova. Affrancatura multipla monovalore molto rara.	-	150
1011	**	1875 - 10 lire Servizio, coppia verticale con interspazio di gruppo (8), nuova, gomma originale integra. L'esemplare inferiore leggermente difettoso. È l'UNICA COPPIA NOTA. Rarità. E.Diena, cert. Ferrario.	-	400

SERVIZIO AEREO



1012

1012	**	1933 - 5,25 + 44,75 lire trittico Servizio di Stato (1), buona centratura, gomma originale integra, perfetto. Molto fresco. Cert. Ferrario.	6.300	1.250
------	----	---	-------	--------------



1003



1004



1009 ex



1005



1006



1011



1010



1007



1017



1008



1015



1016



1013

1013	**	1933 - 5,25 + 44,75 lire trittico Servizio di Stato (1), gomma originale integra, perfetto, ottima centratura. A.Diena, cert. Caffaz e Ferrario.	9.000	1.250
------	----	--	-------	--------------



1014

1014	**	1933 - 5,25 + 44,75 lire trittico Servizio di Stato (1), gomma originale integra, perfetto. Cert. Fiecchi e Ferrario.	7.200	1.200
1015	**	1934 - 10 lire Coroncina (2), ben centrato, gomma originale integra, perfetto. Cert. Colla.	3.900	450
1016	**	1934 - 10 lire Coroncina (2), nuovo, gomma originale integra, perfetto. Molto bello. Ferrario, cert. Raybaudi. Cat. Sassone € 2.600/3.900.	-	375
1017	**	1934 - 10 lire Coroncina (2), ottima centratura, bordo di foglio, gomma originale integra, perfetto. A.Diena, cert. Ferrario.	3.900	500

ESPRESSI

1018	**/*	1903 - 25 cent., non dentellato (1), blocco di quattro, gomma originale, integra per i due esemplari inferiori, perfetto. Molto fresco. Ferrario.	2.100+	125
1019	**/*	1922 - 60 cent. su 50 cent., non dentellato (6k), blocco di quattro, gomma originale, integra per i due esemplari inferiori, perfetto. Molto fresco. G.Bolaffi, Sassone, Ferrario.	2.400+	125
1020	**	1922 - 1,20 lire, non emesso (8), gomma originale integra, perfetto, buona centratura.	800	70
1021	**	1922 - 1,20 lire, non emesso (8), ottima centratura, gomma originale integra, perfetto. Bello e non comune di questa qualità. Cert. Raybaudi.	2.400	250

POSTA PNEUMATICA

1022	**	1924 - 15 cent. su 10 cent. bruno, soprastampa obliqua fortemente spostata in alto e a destra, in parte sul margine di foglio (4), angolo di foglio inferiore destro con numero di tavola 6634, nuovo, gomma originale integra, perfetto. Splendido, non catalogato. Insieme unico. Ferrario.	-	200
1023	**	1927 - 15 cent. su 20 cent., solo "Cent.1" e sbarrette in soprastampa (10ca), gomma originale integra, perfetto e di ottima qualità. Ferrario.	1.200	100

RECAPITO AUTORIZZATO

1024	**	1928 - 10 cent., dent. 11 x 14 (1aa), gomma originale integra, perfetto. E.Diena, Raybaudi, cert. Ferrario.	2.600	200
------	----	---	-------	------------

PACCHI POSTALI

1025	**	1884/86 - Umberto I, serie completa (1/6), discreta centratura, gomma originale integra, perfetti e molto freschi. Cert. Raybaudi per i due alti valori.	3.160	350
1026	*	1884/86 - Umberto I, prove d'archivio, non dentellate, serie completa (P1/P6), gomma originale, perfette e molto fresche. Rare. Cert. Ferrario.	4.200+	500
1027	**	1914/22 - Nodo di Savoia, serie completa (7/19), nuovi, gomma originale integra, perfetti e molto freschi. Alti valori cert. Ferrario.	2.750	300



1018



1019



1020



1021



1023



1024



1028



1025 ex



1022



1027 ex



1029



1031



1026

ASSICURATIVI

1028	☒	1931 - 1 lira e 2 lire Assicurazioni d'Italia (4,5), uno con lieve piega passante, su ricevuta per indennizzo in secondo rischio fino a lire 100, annullati a Pian dei Ratti 7/4/1931 per spedizione verso New York. Insieme molto raro! Ferrario.	5.100+	500
1029	**	1936 - 50 cent. e 3 lire Assicurazioni Postelegrafonici (12,15), gomma originale integra, perfetti e molto freschi. Ferrario.	700	80



1030

1030	△	1947 - 3 lire Previdenza Postelegrafonici, I parte (15), cinque coppie, perfette, usate su ampio frammento a San Giovanni Ilarione con annulli dall'8 al 15 luglio 1947. Rara affrancatura multipla! Cert. Sorani.	-	500
1031	**	1936 - 10 lire Assicurazioni Postelegrafonici (16), bordo di foglio, gomma originale integra, perfetto. Ferrario.	875+	120
1032	**	1936 - 1,50 lire Assicurazioni Postelegrafonici (17), blocco di quattro, gomma originale integra, perfetto. Ferrario.	1.600+	150
1033	**	1936 - 1,50 lire Assicurazioni Postelegrafonici (17), bordo di foglio, gomma originale integra, perfetto e di ottima qualità. Ferrario.	400+	50
1034	**	1936 - 1,50 lire Assicurazioni Postelegrafonici (17), gomma originale integra, perfetto. Ferrario.	400	50
1035	**	1936 - 1,50 lire Istituto Assicurazioni (17), blocco di quattro, bordo di foglio, gomma originale integra, perfetto. Ferrario.	1.600+	150

SEGNATASSE

1036	**	1863 - 10 cent. giallo (1), gomma originale integra, perfetto. Molto fresco. Cert. Colla.	4.000	350
1037	*	1863 - 10 cent. arancio (1b), gomma originale, perfetto.	3.000	250
1038	☒	1863 - 10 cent. arancio (1b), blocco di 12 esemplari, applicato "a cavallo", su busta contenente una lettera aperta perché rifiutata o non richiesta, inviata dalla Direzione compartimentale di Messina il 12/7/1863 per città, tassata 1,20 lire. Tale busta conteneva una lettera di 4 porti tassata (30 cent.x4) che non era stato possibile recapitare e che venne ritornata al mittente per il pagamento della suddetta tassa. Multiplo molto raro, uno dei massimi conosciuti, e documento di grande interesse storico postale. Chiavarello, Ferrario, cert. Manzoni.	-	1.500
1039	☒	1881 - 2 cent., due coppie, e 10 cent., coppia, ocre e carminio (4,6), un solo segnatasse difettoso, su lettera insufficientemente affrancata con 20 cent. Umberto I (39), da Monsummano 24/6/1881 a Roma, dove è stata tassata per 28 centesimi. Interessante e non comune tassazione.	-	100
1040	(*)	1870 - 10 cent. ocre e carminio (6), prova di macchina su carta grigiastrea, blocco di 4, non dentellato e non gommato, perfetto. Ferrario.	-	100



1041

1041	**	1870 - 1 lira azzurro chiaro e bruno (11), ben centrato, gomma originale integra, perfetto. Di grande freschezza, raro di questa qualità. Cert. Colla.	65.000	3.500
------	----	--	--------	--------------



1032



1033



1036



1035



1034



1037



1042



1038



1040



1043



1046



1047



1048



1049 ex



1050



1052



1051



1055 ex



1054

1042	**	1870 - 1 lira azzurro chiaro e bruno (11), gomma integra, perfetto. Molto fresco. A.Diena, G.Oliva, cert. Oro Raybaudi.	14.000+	1.600
1043	**	1870 - 1 lira azzurro chiaro e bruno (11), gomma originale integra, perfetto. Raro. A. ed E.Diena, cert. Manzoni.	14.000	1.000



1044

1044	**	1870 - 1 lira azzurro chiaro e bruno (11), ottima centratura, gomma originale integra, perfetto. Splendido e molto raro in queste condizioni. A.Diena, cert. Oro Raybaudi.	65.000	5.000
------	----	--	--------	--------------



1045

1045	**	1870 - 2 lire azzurro chiaro e bruno (12), buona centratura, gomma originale integra, perfetto. Bello e non comune di questa qualità. Cert. Colla.	27.000+	2.500
1046	**	1870 - 2 lire azzurro chiaro e bruno (12), discreta centratura, gomma originale integra, perfetto. Cert. Sorani.	27.000	1.700
1047	*	1870 - 2 lire azzurro chiaro e bruno (12), nuovo, gomma originale, perfetto. Molto fresco e buona centratura. Cert. E.Diena.	13.500	900
1048	*	1874 - 5 lire azzurro e bruno (13), discreta centratura, gomma originale, impercettibile traccia di linguella, perfetto.	1.000	100
1049	**	1884 - 50 e 100 lire (15/16), blocchi di quattro, gomma integra, perfetti. Ferrario.	3.200+	200
1050	**	1884 - 50 e 100 lire (15/16), discreta centratura, gomma originale integra, perfetti, molto belli. Ferrario.	800	80
1051	**	1890/91 - Mascherine, serie completa (17/19), discreta centratura, gomma originale integra, perfetti, freschissimi. Cert. Avi.	8.400	700
1052	☉	1891 - 10 cent. su 2 cent. Mascherine (17), blocco di nove esemplari usati, perfetto. Rarità, si tratta del massimo multiplo noto usato! Cert. Sorani.	-	1.000
1053	(✉)	1892 - 10 cent. su 2 cent. Mascherine (17) blocco di quattro, ottimo stato, usato in arrivo su frontespizio di busta insufficientemente affrancata con 20 cent. Umberto I (39), da Napoli 22/5/1892 a Caserta, dove è stata tassata. Raro multiplo su documento postale. Cert. Raybaudi e Sorani.	4.000	300
1054	☉	1891 - 30 cent. su 2 cent. Mascherine (19), blocco di quattro usato, un esemplare con impercettibile assottigliamento sotto la linguella.	1.200	90
1055	**	1890/94 - Colori cambiati, serie completa (20/28), nuovi, gomma originale integra, perfetti. Alti valori Ferrario.	3.000	300
1056	✉	1920 - 10 cent. arancio e carminio (21), frazionato orizzontalmente a metà, usato come tassa semplice a carico del destinatario su 20 cent. biglietto postale (Filagrano B14), da Spoltore 19/12/1920 a L'Aquila. Molto raro. Cert. Sorani.	8.000	750
1057	✉	1918 - 20 cent. arancio e carminio (22), frazionato a metà orizzontalmente, su cartolina affrancata insufficientemente con 5 cent. Leoni (81) da Campobasso 26/8/1918 per Portocannone. Rara!	8.000	700
1058	✉	1920 - 40 cent. arancio e carminio (24), frazionato a metà diagonalmente, su cartolina affrancata insufficientemente con 5 cent. Leoni (81), coppia, da Milano 18/8/1920 a Sestri Ponente. Rara! Cert. Diena.	10.000	800
1059	**	1890 - 50 cent. arancio su carminio, striscia di quattro con interspazio di gruppo al centro (25), gomma originale integra, perfetta. Ferrario.	1.950	125

1060	(*)	1890 - 10 lire azzurro e carminio (28), prova di macchina su carta grigiastrea, blocco di 4, non dentellato e non gommato, bordo di foglio, perfetto. Ferrario.	-	100
1061	**	1903 - 2 e 5 lire azzurro e carminio (29/30), blocchi di quattro perfetti, gomma originale integra. Molto freschi e non comuni in blocchi. Cert. Ferrario.	7.500	650
1062	**	1903 - 2 lire e 5 lire azzurro e carminio (29/30), gomma originale integra, perfetti. Ferrario.	1.500+	175
1063	**	1903 - 2 lire e 5 lire azzurro e carminio (29/30), nuovi, gomma originale integra, perfetti. Molto freschi e ben centrati.	3.000	200
1064	**	1903 - 50 lire e 100 lire (31/32), gomma originale integra, perfetti e molto freschi. Ferrario.	650	70
1065	**	1924 - 60 cent. arancio, cifre brune (33), nuovo, gomma originale integra, perfetto, ben centrato. Ferrario.	625	60
1066	**	1924 - 60 cent. arancio, cifre brune (33), ottima centratura, gomma originale integra, perfetto. Ferrario.	625	75
SEGNATASSE PER VAGLIA				
1067	**	1924 - Serie completa (1/6), gomma originale integra, perfetti. Molto freschi. Ferrario.	1.125+	125
1068	**	1924 - L'emissione completa (1/6), nuovi, gomma originale integra, perfetti. Molto freschi, centratura sopra la media.	1.125++	125
SERVIZIO COMMISSIONI				
1069	**	1913 - Prima emissione (1/3), nuovi, gomma originale integra, perfetti. Molto freschi.	700	75
RICOGNIZIONE POSTALE				
1070	**	1874 - 10 cent. ocra (1), coppia orizzontale, angolo di foglio con numero di tavola in cerchio, gomma originale integra, perfetta. Rara. Cert. Sorani.	5.175+	500
1071	**	1874 - 10 cent. ocra arancio (1), discreta centratura, perfetto, gomma originale integra. Ferrario.	900	80
1072	**	1874 - 10 cent. ocra arancio (1), ottima centratura, gomma originale integra, perfetto. Molto bello. Ferrario.	1.375	140
1073	**	1874 - 10 cent. ocra arancio (1), nuovo, gomma originale integra, perfetto. Ferrario.	900	90
FRANCHIGIA MILITARE E SOPRSTAMPATI P.M.				
1074	**	1943 - Franchigia militare, Anfiteatro di El Djem, azzurro oltremare, non dentellato in basso (1e), nuovo, gomma originale integra, perfetto. Molto bello. A.Diena, Ferrario.	360	45
1075	**	1943 - Franchigia, azzurro oltremare Anfiteatro di El Djem, foglietto di 6 esemplari (F1), gomma originale integra, perfetto. Cert. Diena.	1.600	300
1076	**	1943 - Foglietto non dentellato sui margini, Anfiteatro di El Djem, azzurro oltremare (F1c), nuovo, gomma originale integra, perfetto. Molto bello. Ferrario, cert. E.Diena.	3.200	400
1077	☒	1945 - 20 cent. soprastampato PM, 35 esemplari (4), ottimo stato, in affrancatura recto-verso su busta raccomandata da Bosco Trecase 7/4/1945 a Roma, verificata per censura. Eccezionale affrancatura multipla monovalore, la MASSIMA NOTA per questo francobollo. Per specialista. Ferrario.	-	500
1078	☒	1945 - 1 lira posta aerea, soprastampato PM, blocco di 6 (8), 4 lire marca da bollo, coppia, perfetti, su busta raccomandata da Firenze 10/8/1945 per città, bollo d'arrivo. Rara affrancatura d'emergenza. Cert. Raybaudi.	-	200

Tutti i lotti singoli sono visibili sul nostro sito www.ferrarioaste.com

Di tutti i lotti e collezioni sono disponibili immagini e video sul nostro sito www.ferrarioaste.com



1053



1056



1057



1058



1059



1065



1060



1061 ex



1062



1063



1066



1067 ex



1064 ex



1068 ex



1069 ex



1070



1071



1072



1073



1074



1075



1076



1077



1078



1081



1079

1079	✉	1944 - 50 cent. aerea soprastampato PM, 25 e 50 cent. soprastampati Repubblica Sociale Italiana (14,491,493), ad integrazione di cartolina postale da 30 cent., buono stato, da Azzano di Mezzegra 7/6/1944 a Crocefieschi. Rarissimo uso dei soprastampati PM nel Nord Italia in periodo di RSI. Cert. Ferrario.	-	750
------	---	---	---	------------

BUSTE PARLANTI PUBBLICITARIE E FRANCALETTERE



1080

1080	✉	1877 - 20 cent. azzurro (T26), su busta parlante con numero di serie e testi stampati in arancio (2), da Milano 23/571877 a Castelnuovo Garfagnana. Il francobollo presenta, come sempre, i consueti tagli di rasoio, ad evitarne una possibile asportazione, senza che costituiscano un difetto. Estremamente rara. Sorani, cert. E.Diena, Raybaudi e Fiecchi.	65.000	5.000
1081	✉	1902 - 20 cent. Floreale (72), perfetto, usato su busta pubblicitaria/parlante edita dall'Ufficio Postale di Salsomaggiore Terme, da Salsomaggiore 1/10/1902 a Milano. Rara e da ritenersi una busta parlante. Cert. Ferrario.	-	1.500
1082	✉	1892 - 20 cent. Umberto I, non perforato (8), perfetto, applicato su Francalettera e annullato a penna da Toiano 7/10/1891 a Palaia. UNICO CASO NOTO DEI FRANCALETTERE CON ANNULLO A PENNA. Rarità! Cert. Diena e Fiecchi.	13.000++	2.000

Si concedono dilazioni di pagamento, da concordarsi prima dell'asta.



1083



1877 - 20 cent. azzurro su crema (2), BUSTA PARLANTE SENZA NUMERO DI SERIE, recante sia il recto che al verso vari annunci pubblicitari e all'interno il calendario completo del 1877, affrancata con 2 cent. De La Rue, tiratura di Torino (T15), perfetto, da Napoli 1/4/1877 a Venezia, restituita al mittente a Napoli, manoscritto al verso "sconosciuto".

Si tratta dell'UNICO ESEMPLARE NOTO USATO di questa busta parlante. Cert. Sorani, Oro Raybaudi e Ferrario.

- 25.000



1084



1900 - 20 cent. Umberto I, perfetto su BUSTA PARLANTE SPECIALE PUBBLICITARIA, edita dall'Ufficio Postale di via Macqueda, da Palermo 31/10/1900 a Girgenti.

UNICA NOTA e citata dal cat. Sassone. Grande rarità del Regno d'Italia. A.Diena, cert. Enzo Diena, Raybaudi e Ferrario.

- 15.000



1085

1085 ☒ 1887 - 4 cent. su 5 cent. Umberto I (2), in affrancatura mista complementare con 5 cent. e 10 cent. Umberto I (37/38), perfetti, su BUSTA FRANCALETTERA da Pisa 25/7/1889 a Palaia. Rara combinazione di valori gemelli, ottima qualità. Cert. Oro Raybaudi, A.Diena e Donnini. 6.500++ **1.500**



1086

1086 ☒ 1887 - 8-8 su 10 cent. Umberto I (3), in affrancatura mista complementare con 10 cent. Umberto I (38), perfetti, su BUSTA FRANCALETTERE da Siena 2/11/1877 a Firenze. Rarissima affrancatura di valori gemelli. G.Bolaffi, cert. Alberto ed Enzo Diena e Oro Raybaudi. 28.000++ **3.000**



1087

1087 ☒ 1887 - 10 cent. Umberto I con perforazione centrale "18-81" (3d), su busta francalettere da Barletta 22/9/1887 a Pozzolo Formigaro, tassata 20 cent. Il francobollo presenta i consueti tagli praticati prima dell'applicazione, che non ne diminuiscono il valore, per impedire che venisse staccato ed usato su altre corrispondenze. Enzo Diena e cert. Oro Raybaudi (che la cita come una delle due sole note). 42.500 **3.000**

B.L.P.

1088	**	1921 - 10 cent. soprastampato BLP, I tipo (1), buona centratura, gomma originale integra, perfetto. Bello. (Cat.Sassone € 3.600/13.000).	-	800
------	----	--	---	------------



1089

1089	**	1921 - Soprastampati del I tipo, serie completa (1/4), nuovi, gomma originale integra, perfetti. Molto freschi. Emilio e Alberto Diena, cert. Ferrario.	10.550	1.300
1090	**	1922/23 - 10 cent. rosa Leoni, soprastampa BLP del II tipo (5), nuovo, gomma originale integra, perfetto, buona/ottima centratura. Raro in questo stato. A. Diena, cert. Ferrario.	2.500	250
1091	**	1922/23 - 20 cent. arancio Michetti, soprastampa BLP del II tipo (6), nuovo, gomma originale integra, perfetto. A.Diena, cert. Ferrario.	3.000	300
1092	**	1922/23 - 20 cent. arancio Michetti, soprastampa BLP azzurra del II tipo (7), nuovo, gomma originale integra, perfetto. Molto fresco e buona centratura. A. Diena, cert. Ferrario (cat.Sassone € 3.000/5.500).	-	350
1093	**	1922/23 - 25 cent. azzurro Michetti, soprastampa BLP del II tipo (7), nuovo, gomma originale integra, perfetto. A.Diena, Ferrario.	1.375	125
1094	**	1923 - 20 cent., soprastampa azzurra BLP del II tipo (7), buona centratura, gomma originale integra, perfetto e molto fresco. A.Diena, cert. Diena e Ferrario.	5.500	500
1095	**	1922 - 25 cent., soprastampa BLP del II tipo (8), blocco di quattro, gomma originale integra, perfetto. Ferrario.	2.200	170
1096	**	1922 - 25 cent., soprastampa BLP del II tipo recto-verso (8ca), gomma integra, perfetto. Raro. A.Diena.	6.750	300
1097	**	1922/23 - 40 cent. bruno Michetti, soprastampa BLP del II tipo (9), nuovo, gomma originale integra, perfetto e ben centrato. A.Diena, cert. Ferrario.	2.750	325
1098	**	1922/23 - 50 cent. violetto Michetti, soprastampa BLP del II tipo (10), nuovo, gomma originale integra, perfetto. Emilio Diena, cert. Ferrario.	3.000	350
1099	**	1922/23 - 60 cent. carminio Michetti, soprastampa BLP del II tipo (11), nuovo, gomma originale integra, perfetto. Molto fresco. G.Oliva, Sorani, cert. Ferrario.	7.500	600



1100

1100	**	1922/23 - 60 cent. carminio Michetti, soprastampa BLP del II tipo (11), nuovo, gomma originale integra, perfetto. Splendido ed ottimamente centrato. Impresiosito dalla soprastampa in basso in parte presente sui dentelli superiori. Molto raro con questa centratura. A.Diena, Cert. Ferrario.	14.000	2.500
------	----	---	--------	--------------

Tutti i lotti singoli sono visibili sul nostro sito www.ferrarioaste.com

Di tutti i lotti e collezioni sono disponibili immagini e video sul nostro sito www.ferrarioaste.com



1082



1088



1090



1091



1092



1093



1094



1096



1096



1095



1097



1112 ex



1098



1099



1103



1104



1106



1107



1108



1109



1110



1113



1101



1102

1101	**	1922/23 - 1 lira Floreale, soprastampa BLP del II tipo (12), nuovo, gomma originale integra, perfetto. Fresco. A.Diena, cert. Ferrario.	13.000	1.200
1102	**	1922/23 - 1 lira Floreale, soprastampa BLP del II tipo (12), nuovo, gomma originale integra, perfetto. Splendido per freschezza e centratura. Molto raro di questa qualità. A.Diena, cert. Ferrario e Diena.	24.000	3.000
1103	(*)	1923 - 1 lira, soprastampa BLP del II tipo, senza "B" (12i), nuovo senza gomma come sempre, perfetto. Si conoscono solo 11 esemplari di tale varietà. Molto raro e sottoquotato! Cert. E.Diena, Ferrario.	3.500++	700
1104	**	1923 - 10 cent. soprastampato BLP, III tipo (13), gomma originale integra, perfetto. A.Diena, Ferrario.	400	50



1105

1105	**	1923 - Soprastampati del III tipo, serie completa (13/18), nuovi, gomma originale integra, perfetti. Molto freschi, centratura sopra la media. Emilio e Alberto Diena, cert. Ferrario.	7.000+	850
1106	**	1923 - 15 cent. grigio Leoni, soprastampa BLP del III tipo (14), nuovo, gomma originale integra, perfetto, ottima centratura. Bellissimo. Emilio Diena, cert. Ferrario.	2.500	300
1107	**	1923 - 15 cent. soprastampa BLP del III tipo (14), gomma originale integra, perfetto. A.Diena, Ferrario, cert. Caffaz.	1.375	175
1108	**	1923 - 25 cent. soprastampa BLP in rosso del III tipo (16C), ottima centratura, decalco della soprastampa, gomma originale integra, perfetto. Cert. E.Diena.	3.750+	375
1109	**	1923 - 85 cent. soprastampa BLP del III tipo (18), ottima centratura, gomma originale integra, perfetto. Molto bello. Em.Diena, cert. Ferrario.	2.500	250
1110	**	1922 - 10 cent. Vittoria, soprastampa BLP obliqua, non emesso (23cb), gomma originale integra, perfetto. Bello e raro! G.Colla, cert. Ferrario.	6.000	500

PUBBLICITARI

1111	**	1924 - Pubblicitari, 8 valori (1/3,9,12,14/16), gomma originale integra, perfetti. Ferrario per i primi 4 valori.	-	100
1112	☉	1924 - Serie completa di 19 valori emessi (1/19), usati, perfetti. Pregevole insieme. Cinque cert. Diena per gli alti valori.	10.200	1.250
1113	✉	1925 - 15 cent. Bitter Campari (1), 40 esemplari, anche in blocchi, qualche inevitabile difetto, in affrancatura fronte/recto su busta raccomandata da Livorno 17/9/1925 a Napoli. Eccezionale e unica affrancatura multipla monovalore, la massima nota per questo francobollo. Da esposizione. E.Diena.	-	1.500
1114	**	1924 - 25 cent. Abrador (4), gomma originale integra, perfetto. Molto fresco. Ferrario.	600	50
1115	**	1924 - 25 cent. Coen (5), ben centrato, gomma originale integra, perfetto. Ferrario.	2.500	300
1116	**	1924 - 25 cent. Piperno (6), gomma originale integra, perfetto. A.Diena, cert. E.Diena e Ferrario.	6.500	650



1114



1115



1116



1117



1118



1119



1120



1121



1124



1127



1128



1129



1130 ex



1131 ex



1134 ex



1135 ex



1136 ex



1137 ex



1138 ex



1144 ex



1145



1139 ex



1140 ex



1143 ex

1117	**	1924 - 25 cent. Tagliacozzo (8), ottima centratura, gomma originale integra, perfetto. Molto fresco e ben centrato. Ottima qualità. Cert. Ferrario.	7.200	1.000
1118	**	1924 - 50 cent. Coen (10), buona/ottima centratura, gomma originale integra, perfetto. Raro. A.Diena, Raybaudi, cert. Diena e Ferrario.	13.000	1.000
1119	**	1924 - 50 cent. Coen (10), nuovo, gomma originale integra, perfetto, buona centratura. Molto fresco. A.Diena, Sirotti, cert. Ferrario.	6.500+	850
1120	**	1924 - 50 cent. Columbia (11), buona centratura, gomma originale integra, perfetto. Bello. Raybaudi, Ferrario.	300	50
1121	**	1924 - 50 cent. Piperno (13), gomma originale integra, perfetto. Cert. Caffaz.	8.000	1.000



1122



1123



1125



1126

1122	**	1924 - 50 cent. Piperno (13), nuovo, gomma originale integra, perfetto. Molto fresco ed ottimamente centrato. Splendido! Sirotti, cert. Ferrario.	16.000	2.200
1123	**	1924 - 50 cent. Piperno (13), ottima centratura, gomma originale integra, perfetto. Splendido e raro in queste condizioni. Cert. Diena e Ferrario.	16.000	2.500
1124	**	1924 - 50 cent. Reinach (14), gomma originale integra, perfetto. Ferrario.	1.500	150
1125	**	1924 - 50 cent. Tagliacozzo (17), gomma originale integra, perfetto. Molto fresco. Cert. Diena e Ferrario.	9.000	1.000
1126	**	1924 - 50 cent. Tagliacozzo (17), nuovo, gomma originale integra, perfetto. Molto fresco e raro. A.Diena, cert. Ferrario.	9.000	1.200
1127	☉	1924 - 50 cent. Tagliacozzo (17), usato, perfetto. Ferrario.	1.400	125
1128	**	1924 - 50 cent Tantal (18), gomma originale integra, perfetto. Ferrario (cat. Sassone € 1.400/2.500).	-	150
1129	**	1924 - 1 lira Columbia (19), nuovo, gomma originale integra, perfetto. Molto fresco e ben centrato. A.Diena, cert. Ferrario.	7.200	800
1130	**	1925 - 20 cent. Columbia, 60 cent. Perugina, non emessi (20/21), gomma originale integra, perfetti. Ferrario.	490	60

ENTI PARASTATALI

1131	**	ASSOC.BIBLIOTECHE BOLOGNA 1924 - Serie completa (1/4), gomma originale integra, perfetti. Molto freschi.	450+	60
------	----	--	------	-----------



1132 ex

1132	**	ASSOC.NAZ.MUTIL.INV.GUERRA-ROMA 1924 - Serie completa (5/12), gomma originale integra, perfetti. Rari e di ottima qualità. Cert. Oro Raybaudi per gli alti valori. Cert. Sassone € 16.000/32.000.	-	2.400
------	----	---	---	--------------



1133



1141 ex

1133	**	ASSOC.NAZ.MUTIL.INV.GUERRA-ROMA 1924 - 3 e 5 lire, alti valori (11/12), nuovi, gomma originale integra, perfetti. Molto belli e ben centrati. Chiavarello, cert. Ferrario.	31.600	2.500
1134	**	BIBLIOT.CIRCOLANTI MILANO 1924 - Serie completa (13/16), gomma originale integra, perfetti, molto belli. Cert. Ferrario.	5.200+	600
1135	**	CASSA NAZIONALE ASSICURAZ.SOCIALI 1924 - Serie completa (24/29), gomma originale integra, perfetti. Molto freschi. Ferrario.	1.000	120
1136	**	CASSA NAZIONALE ASSICURAZ.SOCIALI 1924 - Serie completa (24/29), nuovi, gomma originale integra, perfetti. Molto freschi. Alti valori E.Diena.	1.000	100
1137	**	CONSORZIO BIBLIOT.TORINO 1924 - Serie completa (30/33), gomma originale integra, perfetti. Ottima qualità. Ferrario.	1.000+	120
1138	**	CONSORZIO BIBLIOT.TORINO 1924 - Serie completa (30/33), nuovi, gomma originale integra, perfetti e molto freschi.	1.000	100
1139	**	FEDERAZ.ITALIANA BIBLIOTECHE POP. 1924 - Serie completa (34/37), gomma originale integra, perfetti e di ottima qualità. Ferrario.	1.000+	120
1140	**	GRUPPO D'AZIONE SCUOLE-MILANO 1924 - Serie completa (38/41), gomma originale integra, perfetti, ottima qualità. Ferrario.	850+	100
1141	**	OPERA NAZ.PROTEZ.ASSIST.INV.GUERRA-ROMA 1924 - Serie completa (50/57), gomma originale integra, perfetti. Rara e di ottima qualità. A.Diena, Chiavarello, cert. Raybaudi e Ferrario per i due alti valori.	65.500	8.500



1142 ex



1146 ex

1142	**	OPERE NAZ.PROTEZ.ASSIST.INV.GUERRA-ROMA 1924 - Serie completa (50/57), gomma originale integra, perfetti. Molto rari e di ottima qualità. A.Diena e cert. Oro Raybaudi per gli alti valori.	65.500	8.000
1143	**	PATRONATI SCOLASTICI 1924 - Serie completa (58/61), gomma originale integra, perfetti. Ferrario.	625	80
1144	**	UFFICIO NAZIONALE COLLOC.DISOCCUP. 1924 - Serie completa (62/68), gomma originale integra, perfetti. Ferrario.	1.150	110
1145	**	VIGILANZA OBBLIGO SCOLASTICO 1924 - 25 cent. (69), ben centrato, gomma originale integra, perfetto. Ferrario.	700	75
1146	**	ASSOC. NAZ. MUTIL. INV. GUERRA-ROMA 1924 - Soprastampati, serie completa (70/77), nuovi, gomma originale integra, perfetti. Molto freschi e centratura sopra la media. Alti valori cert. Diena.	16.000+	2.000

Tutti i lotti singoli sono visibili sul nostro sito www.ferrarioaste.com

REPUBBLICA SOCIALE ITALIANA



1147 ex

1147	**	1944 - Soprastampati G.N.R., tiratura di Verona, serie completa (470/489), gomma originale integra, perfetti. Altri valori firmati da noti periti e cert. Ferrario.	6.500	750
------	----	---	-------	------------



1148 ex

1148	**	1944 - Soprastampati G.N.R. tiratura di Verona, serie completa (470/489), blocchi di 4, gomma originale integra, perfetti. Rari e di ottima qualità. Cert. Oro Raybaudi per gli alti valori.	32.500+	3.000
------	----	--	---------	--------------



1149 ex

1149	**	1944 - Soprastampati G.N.R., tiratura di Verona, serie completa con soprastampa capovolta (470a/489a), gomma originale integra, perfetti, piccolo puntino di ossidazione sul 50 lire. Raro insieme. Tutti firmati da noti periti, tre cert. Raybaudi e due Chiavarello.	15.250	1.200
1150	✉	1944 - 75 cent. soprastampato fascetto, 1 lira posta aerea soprastampato G.N.R., tiratura di Verona (494,A121), perfetti, su busta raccomandata da Fiera di Primiero 18/7/1944 a Trento. Raybaudi.	-	100
1151	**/*	1943 - Soprastampati G.N.R. di Brescia, I tipo, serietta di 16 valori (470/I-480/I,482/I-486/I), gomma originale integra, leggera traccia di linguella solo sul valore da 1,25 lire, perfetti. Altri valori firmati G.Oliva/Raybaudi/Sirotti/Fiecchi, 4 cert. Centro Studi Filatelici.	6.500	500
1152	**/*	1943 - 10 cent. soprastampa G.N.R. di Brescia, I tipo, blocco di quattro, un esemplare senza soprastampa, tre con soprastampa obliqua, fortemente spostata e parziale per due esemplari (471/Ib), bordo di foglio, gomma originale, lievi difetti. INSIEME UNICO! Mondolfo, Fiecchi, cert. Raybaudi.	-	500
1153	**	1943 - 35 cent. soprastampa G.N.R. di Brescia, I tipo, R accostata a N e decalco (476/II nota), gomma originale integra, perfetto. UNICO ESEMPLARE NOTO con questa varietà. Mezzadri, cert. Oro Raybaudi.	20.625	500
1154	**	1943 - 35 cent. soprastampa G.N.R. di Brescia, I tipo, coppia orizzontale, il secondo esemplare senza punto dopo la R (476/I,47/6Ip), angolo di foglio, gomma originale integra, perfetto. Rara. Fiecchi, cert. Ferrario.	7.000+	250



1150



1152



1151 ex



1153



1154



1155



1158



1157

1156



1159



1160



1161



1167



1166



1162



1163

1155	**	1943 - 1,25 lire soprastampa G.N.R. di Brescia, I tipo (480/I), gomma integra, perfetto. Grioni, cert. Ferrario.	2.800	250
1156	**	1943 - 1,25 lire soprastampa G.N.R. di Brescia, I tipo, senza punto dopo la R, pos. 10 (480/Ip), bordo di foglio, gomma originale integra, perfetto. Molto raro. Cert. Sirotti.	28.000	700
1157	**	1943 - 2,55 lire soprastampa G.N.R. spaziata del I tipo di Brescia (483/A), gomma integra, perfetto. Raro, tiratura 200 esemplari. Cert. Ferrario.	4.200	400
1158	**	1943 - 15 cent. soprastampa G.N.R. di Brescia del II tipo (472/II), nuovo, gomma originale integra, perfetto. Fiecchi, Sirotti, cert. Ferrario.	9.000	750
1159	**	1943 - 35 cent. soprastampa G.N.R. del III tipo, tiratura di Brescia, filigrana lettere, pos. 81 (476/III), bordo di foglio, gomma originale integra, perfetto. Cert. Ferrario, fotocopia cert. Sirotti e Andreoni del blocco di provenienza.	3.600++	450
1160	**	1945 - 35 cent. soprastampa G.N.R. di Brescia, III tipo, fortemente spostata a sinistra (476/IIIaa), gomma originale integra, perfetto. Fiecchi, cert. Ferrario.	5.000	250
1161	**	1944 - 25 cent. soprastampato fascio in rosso (490), blocco di quattro, gomma originale integra, perfetto. Bello. G.Oliva, Ferrario.	1.050	120
1162	**	1945 - 25 cent. soprastampa fascio in rosso (490), nuovo, gomma integra, perfetto. G.Oliva, Ferrario.	240	30
1163	**	1944 - 25 cent. striscia orizzontale di 10, i primi due esemplari senza soprastampa, il terzo, il quarto ed il quinto soprastampati, i cinque successivi con doppia soprastampa ripetuta sul bordo di foglio (491), nuova, gomma originale integra, perfetta. Insieme splendido di cui si conoscono solo dieci strisce, provenienti dall'unico foglio noto, riprodotto nella fotocopia allegata del certificato Oro Raybaudi.	-	200

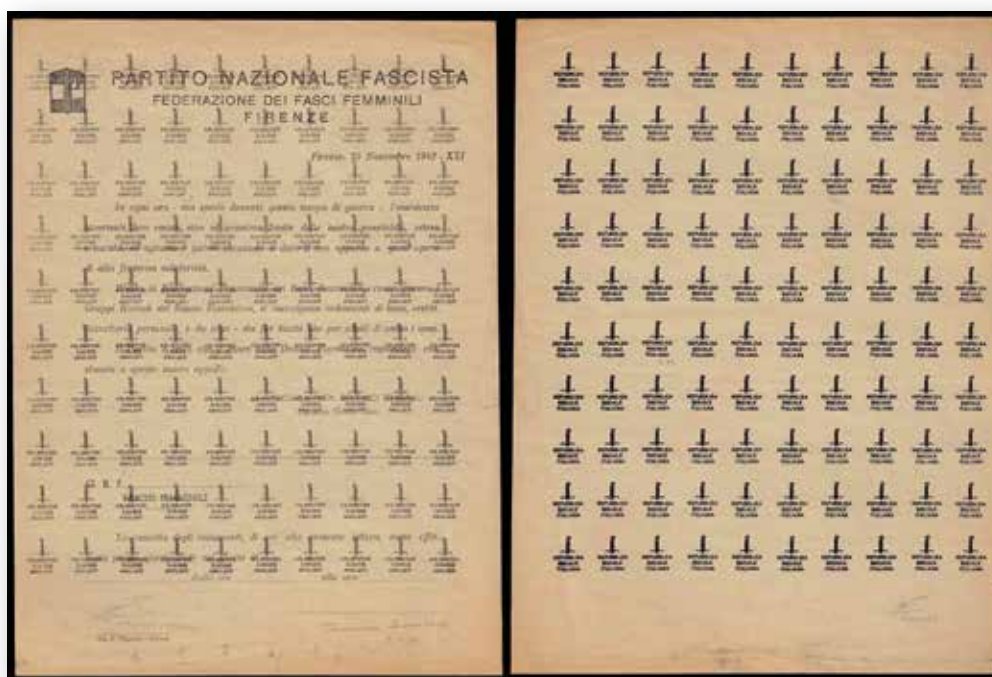

1164

1164	(*)	1944 - Foglio di prova della soprastampa adottata, con decalco della stessa al verso, del 25 cent. Imperiale, tiratura di Firenze (491,Fi), su foglio di modulistica interna. Da notare le posizioni caratteristiche n. 27 e 53, tipiche di tale tiratura. Insieme estremamente raro. Cert. Ferrario.	-	1.250
1165	✉	1944 - 25 cent. soprastampato fascetto, coppia, 25 cent. segnatasse soprastampato fascetto, 15 cent. Imperiale (491,T63,246), perfetto, su busta da Casoletto Lodigiano 28/10/1944 a Milano. Pregevole affrancatura d'emergenza comprendente valori gemelli. Ferrario.	-	100
1166	**	1944 - 25 cent. soprastampato, falso per posta di Genova, pos. 80 (F491), bordo di foglio, gomma originale integra, perfetto. Cert. Raybaudi.	800	150
1167	**	1944 - 30 cent. soprastampa fascio in rosso di Firenze fortemente spostata in senso orizzontale (492/II pm), blocco di 4, bordo di foglio, gomma originale integra, perfetto. Chiavarello, Ferrario.	880++	100

1168	**	1944 - 30 cent. soprastampa fascio in rosso di Firenze fortemente spostata in senso orizzontale (492/Iipm), blocco di quattro, angolo di foglio, l'esemplare in pos. 90 con nastro di sinistra spezzato, gomma originale integra, perfetto. Raro. Chiavarello, Ferrario, cert. Sorani.	-	250
1169	**	1944 - 50 cent. soprastampa fascio in rosso di Genova, scambio di soprastampa (493BA), blocco di quattro, gomma originale integra, perfetto. Ferrario, cert. Oliva.	1.000+	100
1170	**	1944 - 75 cent. scambio di soprastampa fascio in rosso anziché in nero (494B), nuovo, gomma originale integra, perfetto. Oliva, Chiavarello, Ferrario.	800	80
1171	**	1944 - 75 cent. scambio di soprastampa fascio rosso doppio (494Bb), nuovo, gomma originale integra, perfetto. Raybaudi, Oliva, Chiavarello, Ferrario.	800	80
1172	**	1944 - Soprastampati, 8 valori (490/495,495/A,501), gomma originale integra, perfetti. Molto belli. Cert. Ferrario per i n. 495/A e 501.	2.150	200
1173	**	1944 - 20 cent. carminio soprastampato (495/A), gomma originale integra, perfetto. A.Diena, cert. Ferrario.	1.250	140
1174	**	1944 - 1,25 lire, soprastampa fascio in carminio lillaceo di Firenze (495/I), blocco di 50 esemplari, una ventina con decalco parziale della soprastampa al verso, angolo di foglio con numero di cilindro, gomma originale integra, perfetto. Raro. Ferrario. Cert. Raybaudi.	22.500++	1.500



1175

1175	**	1944 - 50 lire soprastampato fascio in lilla, tiratura di Firenze (500), gomma originale integra, perfetto. G.Oliva, cert. Ferrario.	6.000	800
1176	**	1944 - 50 lire soprastampato fascio, tiratura di Verona (501), gomma originale integra, perfetto. Chiavarello, cert. Ferrario.	650	80



1177

1177	✉	1944 - 50 lire soprastampato fascio in rosso, tiratura di Verona (501), perfetto, isolato su busta raccomandata da Desenzano del Garda 28/6/1944 a Brescia, bollo di arrivo al verso. Allegato il tagliandino di ricevuta della raccomandata. Eccezionale e rarissimo uso precedente all'emissione come da Decreto Interministeriale del 29/7/1944, con l'ulteriore pregio di essere stata spedita da una località non in provincia di Verona. Rarità per specialista. Cert. Colla, Chiavarello, Savarese Oliva.	27.500++	3.000
------	---	--	----------	--------------



1165



1168



1169



1170



1171



1172 ex



1178



1173



1176



1174



1182



1179



1180 ex



1181



1183 ex



1184



1187 ex



1185 ex



1188



1190



1192

1178	**	1944 - 5 cent. Monumenti distrutti, senza filigrana, striscia verticale di cinque, due esemplari stampati su carta ricongiunta (502c), gomma originale integra, perfetta. Cert. Ferrario	3.600+	250
1179	☒	1944 - 30 cent. Monumenti distrutti (506), su cartolina insufficientemente affrancata dalla provincia di Bergamo 20/12/1944 per città, tassata in arrivo con: 5 cent., due esemplari, e 30 cent. Monumenti distrutti (502,506). Molto raro l'uso del basso valore da 5 cent. come segnatasse d'emergenza. Ferrario.	-	150

POSTA AEREA

1180	**	1944 - Soprastampati G.N.R., tiratura di Verona, serie completa (117/125), gomma originale integra, perfetti e di ottima qualità. Cert. Ferrario per gli alti valori.	4.800	500
1181	**	1944 - 2 lire ardesia e 10 lire carminio, soprastampati G.N.R. tiratura di Verona (124/125), nuovi, gomma originale integra, perfetti. Oliva e cert. Caffaz.	3.800	375
1182	**	1943 - 5 lire soprastampa G.N.R. di Brescia, I tipo, blocco di quattro, il secondo esemplare senza punto la R (123/I,123/Ii), angolo di foglio, gomma originale integra, perfetto. Ferrario, cert. Sirotti.	7.800+	250

PROPAGANDA DI GUERRA

1183	**	1944 - Soprastampati G.N.R., II tipo, tiratura di Verona, serie completa (13/24), gomma originale integra, perfetti. Cert. Ferrario.	750	80
1184	☉	1943 - I sei trittici verticali, con le rispettive soprastampe: G.N.R. del II tipo, G.N.R. del II e R. del II tipo, G.N.R. del III tipo (13/II-IIa-III/23/II-IIa-III), usati a Brescia 11/3/1944, perfetti. Si tratta dell'unica serie completa usata, se ne conosce solo un'altra, ma su busta. Rarità. Sorani, cert. Fiecchi, Ferrario.	-	3.000
1185	**	1943 - Soprastampati G.N.R. di Brescia, coppie verticali con soprastampa del II e del III tipo, serie completa (13/II-III-24/II-III), gomma originale integra, perfette e di ottima qualità. Cert. Raybaudi.	3.050	300



1186 ex

1186	**	1943 - Eccezionale insieme di tutte le coppie orizzontali con interspazio di gruppo possibili della tiratura di Brescia con soprastampa G.N.R. Si tratta dei dodici valori soprastampati in blocchi di sei esemplari con interspazio di gruppo al centro. La prima coppia orizzontale ha soprastampa del II tipo, la seconda ha sul primo esemplare GN del II tipo e R del III tipo e sul secondo del II tipo, la terza coppia ha soprastampa del III tipo (13/II-24/III,13/III-24/III,13/IIa-24/II), nuovi, gomma originale integra, perfetti. Insieme splendido ed estremamente raro anche per la mancanza delle consuete pieghe verticali nell'interspazio. Ferrario, cert. Avi.	30.750++	1.500
1187	**	1943 - Serie completa in blocchi di quattro, soprastampa G.N.R. del III tipo di Brescia (13/III-24/III), nuovi, gomma originale integra, perfetti. Cert. Ferrario.	2.250	200

Consigliamo di registrarsi sul nostro sito per poter partecipare in diretta Internet all'Asta.

1188	**	1943 - 30 cent. Marina, blocco di dieci esemplari, posiz. 26/46 del foglio, doppia soprastampa G.N.R. III tipo di Brescia, una debolmente impressa al centro, l'altra spostata sull'effigie (17/IIIc), nuovo, gomma originale integra, perfetto. Insieme di ottima qualità e raro. Ferrario, cert. Oro Raybaudi.	36.000+	650
------	----	--	---------	------------



1189

1189	✉	1944 - 25 cent. Esercito soprastampato "Repubblica Sociale Italiana" in rosso, scambio di soprastampa, 25 cent. e 1,25 lire espresso, entrambi con soprastampa capovolta (26B,491a,E21ab), perfetti, su busta espresso da Cremona 1/7/1944 a Verona, verificata per censura. Eccezionale uso su busta del francobollo di propaganda di guerra con scambio di soprastampa, probabilmente unico. Rarità per specialista. Chiavarello, cert. Raybaudi.	-	1.000
1190	⊙	1944 - 30 cent. Marina, soprastampa lilla di Firenze fortemente spostata a destra (41/Iae), blocco di quattro usato a Firenze 30/6/1944, perfetto. Splendido e raro. Cert. Ferrario.	7.200+	300
1191	**	1944 - 30 cent. quattro valori, soprastampa lilla di Firenze su entrambe le sezioni, posizione 46 del foglio di destra, nastro di sinistra spezzato (41/Id-44/Id), angolo di foglio, nuovi, gomma originale integra, perfetti. Splendidi, pochi esemplari esistenti. Cert. Ferrario.	7.800+	600
1192	**	1944 - 25 cent. quattro valori scambio di soprastampa rossa di Verona su entrambe le sezioni (49A/52A), nuovi, gomma originale integra, perfetti. Molto belli e pochi esistenti. Raybaudi, cert. Ferrario.	5.200	500



1193 ex

1193	**	1944 - 25 cent., soprastampa fascio in rosso di Verona sui due lati capovolta, quattro valori (49Aa/52Aa), blocchi di quattro, gomma originale integra, perfetti. Molto rari e di ottima qualità. Raybaudi, cert. Ferrario.	20.800++	2.500
------	----	---	----------	--------------

1194	**	1944 - 30 cent., soprastampa fascio in rosso di verona, doppia soprastampa di cui una capovolta, i quattro valori (53b/56b), blocchi di quattro, gomma originale integra, perfetti. Cert. Chiavarello e Ferrario.	7.200++	1.000
------	----	---	---------	--------------

ESPRESSI

1195	**	1944 - Soprastampati G.N.R., tiratura di Verona, serie completa (19/20), bordo di foglio, gomma originale integra, perfetti. Cert. Ferrario.	750	90
1196	**	1943 - 2,50 lire soprastampa G.N.R. di Verona, I tipo, capovolta (20a), gomma integra, perfetto. G.Oliva.	1.600	175
1197	**	1943 - 2,50 lire soprastampa obliqua G.N.R. del III tipo di Brescia (20/IIIId), blocco di sei, gomma originale integra, perfetto, bellissimo e raro. Non contegiate le varietà inerenti ai punti piccoli o grossi. Gomma lievemente bicolore.	8.400++	300
1198	**	1944 - 1,25 lire soprastampato fascio (21), tiratura di Verona, blocco di 20 esemplari con interspazio di gruppo al centro, i 10 esemplari di sinistra con soprastampa in rosso bruno, i 10 di destra in rosso, angolo di foglio, gomma originale integra, perfetto. Raro e d'effetto. Fotocopia cert. Oro Raybaudi del foglio di provenienza.	-	250
1199	*	1944 - 1,25 lire soprastampa del fascio parzialmente mancante (21), nuovo, gomma originale, perfetto. Bella e rara varietà occasionale non catalogata. Ferrario.	-	80
1200	**	1944 - 1,25 lire, soprastampa fascetto e scritta ripetuta (21B), gomma originale integra, perfetto, minima ossidazione al verso. Ferrario.	1.600	100
1201	*	1944 - 1,25 lire, coppia orizzontale con soprastampa capovolta e un esemplare senza fascio in soprastampa (21de), gomma originale, perfetta. Rara. Cert. Ferrario.	-	400



1202

1202	*	1944 - 2,50 lire soprastampato in rosso, errore di colore della soprastampa (22A), gomma originale, minimo assottigliamento al verso, ottimo aspetto. UNICO ESEMPLARE NOTO, citato dal cat. Sassone. Grande rarità. Cert. Colla e Ferrario.	-	2.000
------	---	---	---	--------------

RECAPITO AUTORIZZATO

1203	**	1944 - 10 cent. soprastampato fascio, non emesso (3B), perfetto, gomma originale integra. Cert. Raybaudi.	1.000	125
------	----	---	-------	------------

PACCHI POSTALI

1204	**	1944 - Soprastampati, serie completa (36/47), nuovi, gomma originale integra, perfetti. Molto freschi. Tutti firmati da noti periti.	3.750	375
1205	**	1944 - Soprastampati, soprastampa di 36 mm con varietà "REP.S00.", dieci valori (38c/47c), alcuni in coppia con il normale, gomma originale integra, perfetti. Raro insieme.	11.775+	400
1206	✉	1944 - 30 cent. soprastampato, metà sinistra, 1 lira, coppia, metà destra, 3 lire, striscia di 3, metà sinistra (39,30,32), su bollettino pacchi da 2,50 lire soprastampato da Torino 7/12/1944 per la Germania. Raro!	-	100

Tutti i lotti singoli sono visibili sul nostro sito www.ferrarioaste.com

Si concedono dilazioni di pagamento, da concordarsi prima dell'asta.



1191 ex



1195 ex



1194 ex



1196



1199



1200



1197



1203



1205 ex



1201



1204 ex

1207	**	1944 - 20 lire, coppia verticale, il primo esemplare senza soprastampa, il secondo con soprastampa di 36 mm. (47da), gomma originale integra, perfetta. Rarissima, DUE SOLE COPPIE NOTE. Cert. Oro Raybaudi.	18.000	750
------	----	--	--------	------------

SEGNATASSE

1208	**	1944 - Soprastampati G.N.R. tiratura di Verona, serie completa (47/59), nuovi, gomma originale integra, perfetti. Ottima qualità. Alti valori cert. Caffaz.	3.750	350
1209	**	1943 - Soprastampati G.N.R. tiratura di Brescia, serie completa (47/I-57/I), gomma originale integra, perfetti. Fiecchi per diversi valori, tutti cert. Ferrario.	3.000	300
1210	**	1944 - Soprastampati fascetto, serie completa (60/72), gomma originale integra, perfetti. Ferrario per gli alti valori.	1.150	140
1211	☒	1945 - 20 cent. e 40 cent., coppia, soprastampati fascetto, tutti con la soprastampa fortemente spostata in basso (62d,65 varietà non catalogata), usati in arrivo su lettera affrancata con 10 cent., coppia, e 1 lira Monumenti distrutti (503,509), non annullati in partenza perché non ritenuti validi, da Bergamo 26/5/1945 a Cepina Valdisotto. Interessante e rara. Raybaudi, Sorani, E.Diena.	-	250

FRANCHIGIA MILITARE

1212	(*)	1944 - Marca di franchigia militare, decalco (1d), bordo di foglio, nuova senza gomma, perfetta.	-	30
------	-----	--	---	-----------

SAGGI



1213 ex

1213	**	1944 - Soprastampa dell'espresso tiratura di Genova, serie completa (P1/P8), gomma originale integra, perfetti e di ottima qualità. Cert. Savarese, Oliva e Ferrario.	12.000	1.500
------	----	---	--------	--------------



1214

1214	**	1944 - 1 lira violetto Imperiale, soprastampa fascio in nero (P12A), blocco di quattro, gomma originale integra, perfetto. Bellissimo e raro. Cert. Ferrario.	24.000+	2.000
------	----	---	---------	--------------

Tutti i lotti singoli sono visibili sul nostro sito www.ferrarioaste.com

Consigliamo di registrarsi sul nostro sito per poter partecipare in diretta Internet all'Asta.



1198



1206



1207



1210 ex



1216



1208 ex



1220



1209 ex



1212



1211



1215

1215	**	1944 - 10 lire violetto Imperiale, soprastampa fascio in nero (P14A), blocco di quattro, gomma originale integra, perfetto. Ottime qualità e raro. Cert. Ferrario.	24.000+	2.000
1216	**	1944 - 15 cent. soprastampato, coppia orizzontale con le due soprastampe te-te-beche (P26b), bordo di foglio, gomma originale integra, perfetto. Molto bella. Raybaudi, Sorani, cert. Ferrario.	1.000	125



1217

1217	**	POSTA AEREA 1944 - Soprastampati fascio grande in nero, serie completa (P9/ P13), gomma originale integra, perfetti. Molto belli! Cert. Ferrario.	18.150	1.750
------	----	---	--------	--------------



1218



1219

1218	**	POSTA AEREA 1944 - 75 cent. bruno giallo, soprastampa fascio in nero (P10A), blocco di quattro, gomma originale integra, perfetto. Bello e raro. Cert. Ferrario.	24.000+	2.000
1219	**	POSTA AEREA 1944 - 5 lire verde, soprastampa fascio in nero (P12A), blocco di quattro, gomma originale integra, perfetto. Bello e raro. Cert. Ferrario.	24.000+	2.000
1220	**	POSTA AEREA 1944 - 2 lire azzurro, soprastampa fascio in nero ripetuta due volte (P15A), gomma originale integra, perfetto. Bottacchi, fotocopia cert. Cilio e cert. Ferrario.	6.000	600

LUOGOTENENZA

1221

1221	**	1943 - 1,75 lire Imperiale, soprastampato in vermiglio Badoglio (CEI PS1), gomma originale integra, perfetto. Estremamente raro, pochissimi esemplari conosciuti. Chiavarello, cert. Oro Raybaudi.	-	1.500
1222	☉	1944 - 50 cent. rosso e bistro Badoglio, senza filigrana (515H), bordo di foglio, usato, perfetto. A.Diena, cert. Ferrario.	6.250	650
1223	☉	1944 - 50 cent. violetto e grigio Badoglio, senza filigrana (515I), angolo di foglio, usato, perfetto. A.Diena, cert. Ferrario.	6.250	650



1224

1224	**	1943 - 50 cent. Imperiale, soprastampa "Badoglio" in rosso carminio capovolta, con decalco capovolto (Unificato 3), gomma originale integra, perfetto. Molto raro. Cert. Oro Raybaudi e Chiavarello.	-	1.250
------	----	--	---	--------------



1225

1225	**	1945 - 2,50 lire su 1,75 lire Imperiale, striscia orizzontale di cinque, il primo esemplare senza soprastampa al recto e solo parziale al verso, il secondo con parte delle sbarette di destra, gli altri normali (523ab), nuova, gomma originale integra, perfetta. Insieme splendido e raro! Ferrario, cert. Diena.	13.500+	500
------	----	---	---------	------------



1226

1226	**	1945 - 2 lire su 25 cent. Monumenti Distrutti, soprastampa rosso bruno (525A), decalco della soprastampa al verso, nuovo, gomma originale integra, perfetto. Molto bello e raro. A.Diena, cert. Carraro.	10.000+	1.200
1227	**	1945 - 2 lire su 25 cent., soprastampa capovolta e fortemente spostata in basso (525a), gomma originale integra, perfetto. Rara varietà. G.Bolaffi, A.Diena, Ferrario.	650	80

1228	**	1945 - Serie completa di posta ordinaria, aerea ed espressi, 21 valori sopra-stampati "Concilio di Trento" (CEI n.1/21 € 2.000), nuovi, gomma originale integra, perfetti. Molto belli. Tiratura 500 serie in parte distrutte. Ferrario.	-	400
1229	**	PACCHI POSTALI 1945/46 - Le due emissioni, serie complete (48/49,60/65), gomma originale integra, perfetti. Molto freschi.	900	100
1230	**	PACCHI POSTALI 1948 - Senza fasci al centro, serie completa (60/65), gomma originale integra, perfetti, ottima qualità.	450	60
1231	(*)	CORALIT 1945 - I emissione, serie completa, il valore da 14 lire con filigrana lettere (1a,2), angolo integrale di foglio, senza gomma come sempre, perfetti. Splendidi e sottoquotati. Cert. Oro Raybaudi.	2.400++	750
1232	**	CORALIT 1945 - Leone di San Marco e Ciclista, serie complete (3/7,8/12), gomma originale integra, perfetti. Belli. Cert. E.Diena.	580	70
1233	**	1945 - Ciclista, serie completa (8/12), perfetti, gomma originale integra. Ferrario.	300	40
1234	**	1945 - Ciclista, serie completa (8/12), blocchi di quattro, angolo di foglio, gomma originale integra, perfetti e molto freschi. Ferrario.	1.200+	150



1227



1222



1223



1228 ex



1229 ex



1232 ex



1231



1234 ex



1235 ex



1236 ex



1239



1243



1238



1241



1242



1246



1244



1245



1248



1250

REPUBBLICA ITALIANA

1235	**	1945/48 - Democratica (543/565), gomma originale integra, perfetti. Alti valori. Cert. Ferrario.	1.350+	170
1236	**	1945/48 - Democratica (543/565), quattro serie complete, per lo più in blocchi di quattro, buona centratura, gomma integra, perfetti. Alti valori cert. Ferrario.	8.100+	800



1237

1237	**	1945 - 3 lire Democratica, SENZA FILIGRANA (553c), segno di biffatura azzurro, nuovo, gomma originale integra, perfetto. Si tratta dell'UNICO ESEMPLARE NOTO. A.Diena, cert. Ferrario.	15.000	750
1238	**	1946 - 10 lire Democratica, falso di Milano, non dentellato (F558a), blocco di 4, bordo di foglio, gomma originale integra, perfetto. A.Diena, Ferrario, cert. Sirotti.	2.200+	250
1239	**	1946/47 - 30 e 100 lire Democratica (563/565), nuovi, gomma originale integra, perfetti. Molto freschi, il 100 lire ben centrato. Cert. Ferrario.	1.125+	140
1240	**	1947 - 30 lire Democratica, coppia verticale, l'esemplare inferiore con stampa incompleta, senza la dicitura "Poste Italiane" (563g), angolo di foglio, gomma originale integra, perfetta. Ottima qualità. Ferrario.	3.600+	300
1241	**	1945 - 100 lire Democratica (565), formato verticale più grande a causa di un salto di dentellatura, ben centrato, gomma originale integra, perfetto. Interessante.	-	100
1242	**	1946 - 100 lire Democratica, carminio scuro, seconda lastra, carta grigia, dent. 14 x 13 1/4 (565,Sass.Spec.24), nuovo, gomma originale integra, perfetto. G.O-liva, cert. Carraro.	575	60
1243	☒	1949 - 100 lire Democratica, carta bianca, II lastra, dent. 14 x 13 1/2, coppia, 20 lire, quattro esemplari (Sass.spec.24/Iia,19), perfetti, su aerogramma da Cortina d'Ampezzo 6/8/1949 a Montevideo.	-	100
1244	☒	1950 - 100 lire Democratica e 55 lire Unesco (565,619), perfetti, con aerogramma da Milano 11/7/1950 per Pretoria in Sudafrica. Bella combinazione. Ferrario.	-	125
1245	☒	1951 - 100 lire Democratica, carta bianca, II lastra, dent. 14 1/4 x 14 1/4, pos. 81, perfetto, 15 lire Lavoro, filigrana ruota, difettoso (Sass.spec.25a,108), su aerogramma da Padova 21/2/1951 per gli Stati Uniti. Ferrario.	-	80
1246	**	1946 - 100 lire carminio vivo Democratica, non dentellato (565ah), bordo di foglio, gomma originale integra, perfetto. Molto fresco. A.Diena, cert. Ferrario.	6.250+	600
1247	**	1946 - 100 lire Democratica, coppia verticale non dentellata orizzontalmente (565ai), gomma originale integra, perfetta e molto fresca. Ottima qualità. Giulio Bolaffi per esteso, Ferrario.	2.800+	250
1248	**	1946 - 100 lire carminio vivo Democratica, coppia orizzontale, il primo esemplare dentellato solo a sinistra (doppia dentellatura), il secondo non dentellato (565ana,565ah), gomma originale integra, perfetta. Molto rara. E.Diena, cert. Ferrario.	10.450	800
1249	**	1946 - 100 lire carminio vivo Democratica, coppia orizzontale non dentellata a sinistra e con la dentellatura centrale fortemente spostata a destra (565asc), perfin Credito Italiano, angolo di foglio, gomma originale integra, perfetta. Insieme molto raro. Cert. Ferrario.	7.000+	600
1250	**	1946 - 100 lire Democratica, doppia dentellatura a sinistra (565vba), bordo di foglio, gomma originale integra, perfetto e di ottima qualità. Cert. A.Diena.	2.500	250

Si concedono dilazioni di pagamento, da concordarsi prima dell'asta.

Di tutti i lotti e collezioni sono disponibili immagini e video sul nostro sito www.ferrarioaste.com



1247



1256



1259 ex



1260 ex



1261



1262



1257



1258 ex



1263



1264



1265



1266



1270



1251

1251	✉	1950 - 100 lire carminio scuro Democratica, FALSO PER POSTA DI BUENOS AIRES, I tiratura (F565), due esemplari, perfetti su aerogramma da Cosenza 17/4/1950 a Buenos Aires, bollo d'arrivo. Molto raro. A.Diena, Ferrario, cert. Carraro.	16.250	2.000
1252	(*)	1950 - 100 lire Democratica, FALSO PER POSTA DI BUENOS AIRES, II tiratura (565FA), prova di stampa su carta biancastra, senza filigrana, non dentellata, senza gomma come sempre, perfetta. Cert. Raybaudi.	-	350



1253

1253	✉	1951 - 100 lire Democratica, FALSO PER POSTA DI BUENOS AIRES, II tiratura (F565A), 5 lire, 15 lire e 20 lire Lavoro, 25 lire Democratica, due esemplari, su aerogramma dall'ambulante ferroviario Messina-Napoli 22/2/1951 a Buenos Aires. Insieme molto raro in quanto quasi tutte le lettere con questo falso sono in eccesso di tariffa. A.Diena, Raybaudi, Ferrario, cert. E.Diena e Carraro.	8.000++	2.000
------	---	---	---------	--------------



1249

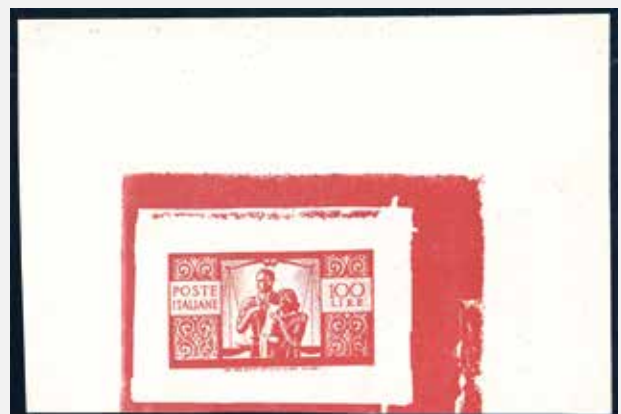

1252



1254

1254	✉	1951 - 100 lire Democratica, FALSO PER POSTA DI BUENOS AIRES, III tiratura (F565B), coppia, su aerogramma dall'ambulante ferroviario Messina-Napoli 15/8/1951 a Buenos Aires. Raro. A.Diena, G.Oliva, Ferrario, cert. Carraro.	7.000	1.000
------	---	--	-------	--------------



1255

1255	✉	1951 - 100 lire Democratica, FALSO PER POSTA DI BUENOS AIRES, IV tiratura (F565C), coppia orizzontale, su aerogramma da Ferrara 20/7/1951 a Buenos Aires, bollo d'arrivo. Molto raro e di ottima qualità, senz'altro una delle migliori lettere note. Da esposizione. Ferrario, cert. Carraro ed E.Diena.	16.250	2.500
1256	**	1946 - 100 lire Democratica, carminio vivo, seconda lastra, carta bianca, dent. 14 x 13 1/4 (565/I, Sass.Spec.24a), gomma originale integra, perfetto. Cert. Carraro.	600	70
1257	✉	1948 - 10 lire Costituzione, usato come segnatasse ed annullato con il bollo TS, su busta insufficientemente affrancata con 15 lire Democratica (578,560), da Milano 28/1/1949 a Messina, entrambi i francobolli perfetti. Molto raro l'uso come segnatasse di questo francobollo commemorativo. Ferrario.	-	150
1258	**	1948 - Risorgimento, serie completa (580/591+E), blocchi di quattro, angolo o bordo di foglio, gomma originale integra, perfetti. Buona/ottima centratura, molto freschi. Alti valori cert. Ferrario (cat.Sassone € 3.000/4.500).	-	300
1259	**	1948 - Risorgimento, serie completa (580/591+E), nuovi, gomma originale integra, perfetti, ben centrati. Bellissimi. Alti valori cert. Ferrario.	1.050	100
1260	**	1948 - Risorgimento, serie completa (580/591+E), nuovi, gomma originale integra, perfetti. Molto freschi e centratura sopra la media. Alti valori Ferrario.	700	70
1261	**	1949 - 100 lire Romana (600), nuovo, gomma integra, perfetto. Fresco. Ferrario.	340	50
1262	**	1949 - 100 lire Romana (600), nuovo, gomma originale integra, perfetto, molto fresco. Ferrario.	340	50
1263	**	1949 - 20 lire e 50 lire Volta, dent. 14 x 14 1/4, entrambi filigrana ruota I tipo, posizione NS (611/612, Sass.Spec.75/76-NS), gomma originale integra, perfetti. Due cert. Ferrario.	2.750	300
1264	**	1949 - 20 lire Volta, dent. 14 1/4 x 14, filigrana ruota I tipo, posizione CS (611, Sass.Spec.79-CS), bordo di foglio, gomma originale integra, perfetto. Molto raro e di ottima qualità. Cert. Carraro ed E.Diena.	3.750	400

1265	⊙	1949 - 20 lire Volta, dent. 14 1/4 x 14, filigrana ruota I tipo, posizione CS (611,Sass.Spec.79-CS), usato, perfetto. Cert. Ferrario.	1.300	130
1266	⊙	1949 - 20 lire Volta, dent. 13 1/4 x 14, filigrana ruota I tipo, posizione CD (611/I,-Sass.Spec.77-CD), usato, perfetto. Cert. Ferrario.	1.500	150



1267

1267	(*)	1949 - 20 lire e 50 lire Volta, prove di stampa su carta rosa, senza filigrana e non gommate (611/612,Sass.Spec.P10/11), blocchi angolari di quattro, perfetti. Estremamente rare, tiratura 240 serie, ottima qualità. Cert. Savarese Oliva e Ferrario.	-	1.500
1268	**	1950 - Annata completa di posta ordinaria (616/652), nuovi, gomma originale integra, perfetti.	980+	90



1269 ex

1269	**	1950 - Lavoro, filigrana ruota I tipo, posizione DA, serie completa di 14 valori (634,636,639,641/645,646/650,Sass.Spec.101,103/106,108/112,114/117-DA), gomma originale integra, perfetti. Raro insieme. Cert. R.Diena/Raybaudi/Ferrario per i tre alti valori.	11.430	1.000
1270	**	1950 - Lavoro, filigrana ruota I tipo, posizione SB, serie completa di 6 valori (637,639/641,643,650, Sass.Spec.104,106/108,110,117-SB), gomma originale integra, perfetti. Cert. Ferrario per il 25 lire.	3.105	300
1271	**	1952 - Lavoro, filigrana ruota III tipo, posizione DA, cinque valori (639/I-640/I,643/I-645/I,Sass.Spec.122/123, 126/128-DA), gomma originale integra, perfetti. Ferrario per il 10 lire.	3.740	350
1272	**	1950 - 15 lire Lavoro, senza filigrana (641a), bordo di foglio, gomma originale integra, perfetto. Ferrario.	1.100	150



1271



1273



1274



1276



1277



1278



1279



1272



1280



1281



1282



1283



1284



1286



1287



1275



1288



1293



1294



1285

1273	**	1952 - 20 lire Lavoro, filigrana ruota III tipo, posizione SB (642/I Sass.Spec.125-SB), gomma originale integra, perfetto. Cert. Ferrario.	2.500	250
1274	⊙	1950 - 100 lire Lavoro, dent. 13 1/4 x 14 1/4, filigrana, posizione SA (651,Sass. Spec.141-SA), gomma originale integra, perfetto.	1.350	150
1275	**	1950 - 100 lire Lavoro, dent. 14 1/4 x 13 1/4, filigrana posizione SA (651,Sass. Spec.139-SA), bordo di foglio, gomma originale integra, perfetto. Cert. Carraro.	900	100
1276	⊙	1950 - 100 lire Lavoro, dent. 14 1/4 x 14 1/4, filigrana posizione SA (651/I,Sass. Spec.133-SA), usato, perfetto. Cert. Ferrario.	1.350	130
1277	⊙	1951 - 100 lire Lavoro, dent. 14 x 14, filigrana posizione SA (651/I,Sass. Spec.135-SA), usato, perfetto. Carraro, cert. Ferrario.	1.500	150
1278	⊙	1951 - 100 lire Lavoro, dent. 14 x 14, filigrana , posizione DA (651/I,Sass. Spec.135-DA), usato, perfetto. Cert. Ferrario.	1.600	175
1279	⊙	1951 - 100 lire Lavoro, dent. 14 x 14, filigrana posizione SB (651/I,Sass. Spec.135-SB), usato, perfetto. Cert. Ferrario.	2.000	200
1280	**	1950 - 100 lire Lavoro, dent. 14 x 13 1/4, filigrana posizione DB (652,Sass. Spec.139-SB), bordo di foglio, gomma originale integra, perfetto. Cert. Ferrario.	1.400+	150
1281	⊙	1950 - 200 lire Lavoro, dent. 13 1/4 x 14 1/4, filigrana posizione SA (652,Sass. Spec.142-SB), usato, perfetto.	1.250	125
1282	**	1950 - 200 lire lavoro, dent. 14 1/4 x 14 1/4, filigrana posizione SA (652/I,Sass. Spec.134-SA), gomma originale integra, perfetto. Cert. Ferrario.	2.000	200
1283	**	1950 - 200 lire Lavoro, dent. 14 1/4 x 14 1/4, filigrana posizione SB (652/I,Sass. Spec.134-SB), gomma originale integra, perfetto. Molto raro. Cert. Carraro.	4.000	500
1284	⊙	1950 - 200 lire Lavoro, dent. 14 1/4 x 14 1/4, filigrana posizione SB (652/II,Sass. Spec.140-SB), usato, perfetto. Cert. Ferrario.	1.500	150
1285	⊙	1950 - 200 lire Lavoro, dent. 14 x 14, filigrana posizione SA (652/I,Sass. Spec.136-SA), usato, perfetto. Cert. Carraro.	1.250	125
1286	⊙	1950 - 200 lire Lavoro, dent. 13 1/4, filigrana ruota (652/III,Sass.Spec.138), usato, perfetto. Raro. Cert. Sorani.	2.750	300
1287	✉	1951 - 55 lire Toscana, coppia, 55 lire Fiera di Milano, 10 lire Italia al lavoro (654,658,639), perfetti, su aerogramma da Roma 9/7/1951 per gli Stati Uniti. Bella affrancatura di valori gemelli. A.Diena, Ferrario.	1.090+	100
1288	△	1951 - Ginnici, serie completa (661/663), perfetti, usati su frammento di busta raccomandata a Firenze 31/5/1951, bolli speciali della manifestazione. Cert. Ferrario.	-	250
1289	✉	1951 - Ginnici, serie completa (661/663), perfetti, su busta da Napoli 31/5/1951 per città, bollo di arrivo al verso. Cert. Caffaz.	-	300



1290

1290	✉	1951 - Ginnici, serie completa in strisce di tre esemplari (661/663), 5 lire Tabacco, 5 lire posta pneumatica, 25 lire posta aerea (629,19,131), perfetti, su busta raccomandata da Livorno 31/5/1951 a Vicarello, bollo di arrivo. Rara affrancatura multipla con valori gemelli. Cert. A.Diena.	-	1.000
------	---	---	---	--------------

1291	⊙	1951 - Montecassimo, serie completa in fogli di 50 esemplari (664/665), usati, perfetti. Molto belli e rari! Ferrario.	-	750
1292	✉	1951 - 5 lire marca da bollo, perfetta, su busta da Milano 10/12/1951 a Castellanza. Sorani.	-	100
1293	**	1951 - 10 lire Verdi, dent. 14 x 13 3/4, scalino in basso, filigrana posizione ND (677a,Sass.Spec.171-ND), gomma originale integra, perfetto. Raro. Cert. Ferrario.	2.750	300
1294	**	1951 - 25 lire Verdi, dent. 14 x 14 1/4, scalino in basso, filigrana posizione CD (678,Sass.Spec.169-CD), gomma originale integra, perfetto. Ferrario.	2.500	250
1295	**	1951 - 25 lire Verdi, dent. 14 x 14 1/4, scalino in basso, filigrana posizione NS (678,Sass.Spec.169-NS), gomma originale integra, perfetto. Ferrario.	2.000	200
1296	⊙	1951 - 25 lire Verdi, dent. 14 x 14 1/4, scalino in basso, filigrana posizione NS (678,Sass.Spec.169-NS), usato, perfetto. Cert. Carraro.	750	75
1297	⊙	1951 - 25 lire Verdi, dent. 14 x 13 3/4, scalino in basso, filigrana posizione NS (678,Sass.Spec.172-NS), usato, perfetto. Cert. Raybaudi.	1.850	200
1298	**	1951 - 60 lire Verdi, dent. 14 x 14 1/4, filigrana posizione NS (679,Sass.Spec.170-NS), gomma originale integra, perfetto. Molto raro. Cert. Carraro.	4.500	500
1299	(*)	1961 - 60 lire Verdi (679), prova di stampa su carta rosa, senza filigrana e non gommata, coppia orizzontale, bordo di foglio, perfetta. Rara. Ferrario.	-	125
1300	⊙	1951 - 60 lire Verdi, 14 x 13 3/4, filigrana posizione ND (679,Sass.Spec.173-ND), usato, perfetto. Cert. Ferrario.	1.250	125
1301	⊙	1951 - 60 lire Verdi, 14 x 13 3/4, filigrana posizione NS (679,Sass.Spec.173-NS), usato, perfetto. Cert. Carraro.	1.250	125
1302	⊙	1951 - 60 lire Verdi, dent. 14 x 14 1/4, filigrana posizione ND (679,Sass.Spec.170-ND), usato, perfetto. Cert. Ferrario.	1.350	130
1303	**	1952 - 60 lire Fiera di Milano, dent. 14 x 14 1/4, filigrana posizione CD (685,Sass.Spec.181-CD), gomma originale integra, perfetto. Cert. Ferrario.	500	50
1304	⊙	1952 - 60 lire Fiera di Milano, dent. 14 x 14 1/4, filigrana posizione ND (685,Sass.Spec.181-ND), usato, perfetto. Cert. Raybaudi.	800	80
1305	**	1952 - 60 lire Fiera di Milano, dent. 14 x 13 3/4, filigrana posizione CD (685a,-Sass.Spec.182-CD), gomma originale integra, perfetto. E.Diena, cert. Ferrario.	2.000	200
1306	⊙	1952 - 60 lire Fiera di Milano, dent. 14 x 13 3/4, filigrana posizione CD (685a,-Sass.Spec.182-CD), usato, perfetto. Cert. Ferrario.	1.250	125
1307	⊙	1952 - 60 lire Fiera di Milano, dent. 14 x 13 3/4, filigrana posizione ND (685a,-Sass.Spec.182-ND), usato, perfetto. Raro. Cert. Ferrario.	2.500	250
1308	**	1952 - 80 lire Leonardo, al verso la dicitura "A" relativa alla validità postale (688,riquadro;Sass.Spec.P20A), bordo di foglio, gomma originale integra, perfetto. Interessante e raro. Ferrario, fotocopia cert. E.Diena.	2.000	300
1309	**	1952 - 80 lire Leonardo, al verso la dicitura "B" relativa alla validità postale (688,riquadro;Sass.Spec.P20B), bordo di foglio, gomma originale integra, perfetto. Interessante e raro. Ferrario, fotocopia cert. E.Diena.	2.400	350
1310	**	1952 - 80 lire Leonardo, dent. 13 1/4 x 13 1/4 carta pergamino, filigrana posizione CD (688,Sass.Spec.188-CD), gomma originale integra, perfetto. Raro. Cert. Ferrario.	3.250	325
1311	**	1952 - 80 lire Leonardo, non dentellato, al verso la dicitura "B" relativa alla validità postale (688 riquadro;Sass.Spec.P20C), angolo di foglio, gomma originale integra, perfetto. Raro e splendido. Ferrario, cert. E.Diena.	2.400+	350
1312	⊙	1952 - 80 lire Leonardo, dent. 14 1/4 x 13 1/4, filigrana posizione CD (688/I,-Sass.Spec.192-CD), usato, perfetto. Cert. Carraro.	2.250	200
1313	⊙	1952 - 80 lire Leonardo, dent. 14 x 13 1/4, carta pergamino, filigrana posizione CD (688/I,Sass.Spec.189-CD), usato, perfetto. Raro. Cert. Carraro.	2.250	200
1314	**	1952 - Ape e torchio, saggi del Poligrafico, serie completa in quattro colori differenti (Unificato 10), gomma originale integra, perfetti e molto freschi. Ottima qualità. Cert. Diena.	-	200
1315	**	1952 - Ape e torchio, saggio del Poligrafico in rosso (Unificato 10), senza numeratore tipografico "00000", dentellato, blocco di quattro, angolo di foglio, gomma originale integra, perfetto. Molto raro! Ferrario.	-	400
1316	(*)	1952 - Ape e torchio, saggio del Poligrafico in blu (Unificato 10), senza numeratore tipografico "00000", non dentellato, blocco di 4, bordo di foglio, nuovo senza gomma, perfetto. Raro. Ferrario.	-	300



1289



1291 ex



1292



1295



1296



1299



1297



1298



1300



1301



1302



1303



1304



1305



1306



1307



1308



1309



1310



1317



1311



1312



1313



1315



1316



1319



1318



1321



1322



1314

1317	**	1953 - 20 lire Siracusana, filigrana ruota, striscia verticale di cinque, due esemplari con stampa totalmente mancante, uno con stampa incompleta, uno con stampa evanescente (714b,714ba,714bb), angolo di foglio, gomma integra, perfetta. Rara! G.Bolaffi, A.Diena.	5.150+	200
1318	**	1954 - 25 lire Elicottero, fondo bianco (738a), gomma originale integra, perfetto. Cert. E.Diena.	1.100	125
1319	(*)	1954 - 25 lire e 60 lire Marco Polo, prove di stampa su carta rosa, senza filigrana e non gommate (741/742), perfette. Cert. Manelli.	800	100
1320	⊙	1954 - 60 lire Marco Polo, dent. 13 1/4, filigrana posizione CD (742,Sass. Spec.249-CD), usato, perfetto. Raro. Cert. Ferrario.	2.500	250
1321	**	1954 - 25 lire Pinocchio, fondo bianco (746a), gomma originale integra, perfetto. Cert. E.Diena.	650	80
1322	(*)	1951 - 60 lire Vespucci, prova di stampa su carta rosa, senza filigrana e non gommata (749,Sass.Spec.P48A), bordo di foglio, perfetta. Ferrario.	400	70
1323	**	1954 - 25 lire Vespucci, non dentellato a destra (749c), bordo di foglio, gomma originale integra, perfetto e molto fresco. A.Diena, Ferrario.	2.250	200



1324

1324	⊙	1954 - 25 lire Vespucci, dent. 12 1/4 x 13 1/4 (749/II), perfetto, usato a Sondrio 2/4/1955. Estremamente raro, pochissimi esemplari conosciuti. Cert. Carraro.	18.500	2.500
1325	**	1955 - Siracusana, francobolli in bobina, filigrana stelle II tipo coricata, serie completa (B762/I-B769/I), gomma originale integra, perfetti. Ferrario per il 5 lire, cert. Savarese e Oliva per la serie.	2.290	275



1326 ex

1326	**	1955 - Siracusana, francobolli in bobina, filigrana stelle II tipo coricata, serie completa in strisce di 11 esemplari (B762/I-B769/I), gomma originale integra, perfetta. Cert. Ferrario pe la rara striscia del 5 lire.	25.000+	3.000
1327	**	1957 - 6 lire Siracusana, filigrana stelle IV, striscia orizzontale di 10 esemplari, di cui 9 con stampa evanescente (763/II), gomma originale integra, perfetta, con tipico segno di biffatura a matita. Rara varietà, finora non catalogata. Fotocopia cert. Oliva del blocco di provenienza, cert. Ferrario.	-	150
1328	**	1960 - 10 lire Siracusana, francobollo in bobina, filigrana stelle IV tipo verticale (B764/I), striscia di 12 esemplari, numeri al verso, con unito il supporto cartaceo dell'inizio della bobina, gomma originale integra, perfetta. Interessante e non comune.	-	100
1329	*	1956 - 15 lire Siracusana, filigrana stelle II tipo, striscia verticale di sei, due esemplari stampati su carta ricongiunta (767/Ih), bordo di foglio, gomma originale, leggerissima traccia di linguella, perfetta, segno di biffatura su due esemplari. A.Diena.	-	100
1330	**	1961 - 25 lire violetto Siracusana, non dentellato, senza filigrana (CEI n.775/IIIa € 27.000), blocco di sei angolo di foglio, gomma originale integra, perfetto. Raro in blocchi. Cert. L.Raybaudi.	-	900
1331	**	1955 - 25 lire e 30 lire Siracusana, francobolli in bobina, filigrana stelle I tipo verticale (B769,B770), 10 strisce di 11 esemplari ciascuna con al verso in numeri progressivi consecutivi, gomma originale integra, perfette. Raro insieme.	6.000+	400



1331 ex



1327



1328



1330



1323



1320



1325



1333 ex



1336



1332

1329

1332	**	1955 - 25 lire Siracusana, filigrana stelle II tipo, striscia verticale di sei, due esemplari stampati su carta ricongiunta (769/Ih), angolo di foglio, gomma originale integra, perfetta, lieve segno di biffatura su un esemplare.	1.300+	90
1333	**	1955/68 - 80 lire Siracusana, filigrana stelle, otto esemplari con evidenti varietà (776/1080), nuovi, gomma originale integra, perfetti. Uno con cert. Chiavarelo.	-	80
1334	**	1955 - 100 lire Turrita, filigrana stelle (785), blocco di quattro, dentellatura verticale al centro fortemente spostata a destra, non dentellato a destra, bordo di foglio, gomma originale integra, perfetto. Raro. Raybaudi.	-	150
1335	**	1955 - 100 lire Turrita, dent. 13 1/4 x 14, coppia verticale, l'esemplare inferiore non dentellato in basso (785/IIIc,785/III), gomma originale integra, perfetta. Rara. Carraro.	10.250+	500
1336	**/(*)	1956 - Cellini, tre prove di francobolli per macchinette, rispettivamente in bruno, in vinaceo e in verde, quest'ultima non dentellata (Sass.Spec.P89,P91,P92), gomma originale integra le prime due, senza gomma come sempre la terza, perfette. Non comuni. Cert. Raybaudi per P92.	-	200
1337	**	1956 - 25 lire e 60 lire ONU, IV tiratura, gomma opaca (806/807, Sass.Spec.378/III-379/III), gomma originale integra, perfetti. Rari. Cert. Oro Raybaudi.	3.350	450
1338	**	1957 - Donatello, prove di francobolli per macchinette, coppia con vignette in bruno e in rosso e coppia con vignetta in verde e in bruno (Sass.Spec.P94/P95), gomma originale integra, perfette. Non comuni.	-	150
1339	**	1970 - 500 lire San Giorgio, dent. 14 x 13 1/4, carta fluorescente, coppia verticale con dentellatura fortemente spostata (810A/I), nuova, gomma integra, perfetta.	-	125
1340		1957 - 200 lire Turrita, filigrana stelle II tipo (816), blocco angolare di 15 esemplari, doppia dentellatura obliqua sul bordo di foglio di destra, gomma originale integra, perfetto. Bella varietà non catalogata, d'effetto.	-	100
1341	**	1957 - 200 lire Turrita, filigrana stelle, non dentellato verticalmente (816d), blocco orizzontale di 20, bordo di foglio, gomma originale integra, perfetto.	3.500+	250
1342	(*)	1958 - Bozzetto non adottato a firma di L.Gasbarra per il francobollo da 25 lire Anniversario della Vittoria (844), composto da una fotocopione della campana dei Caduti di Rovereto applicata su un disegno a tempera, cm 20,5x31,5, montato con cartoncino passè partout su cui è stata applicata anche la riproduzione fotografica in bianco e nero del disegno in formato francobollo. UNICO ESEMPLARE NOTO, molto interessante. Cert. Oro raybaudi.	-	600



1343

1343	**	1959 - 25 lire Roma-Parigi, blocco di 17 esemplari, undici esemplari con varietà di dentellatura parziale o cieca, che hanno dato origine a due coppie orizzontali non dentellate al centro (857a), gomma originale integra, perfetto. Molto raro e di ottima qualità. Caffaz e Ferrario.	17.000++	1.500
------	----	---	----------	--------------



1334



1335



1339



1340



1341



1338



1348



1342



1337



1349



1347



1346

1344	**	1959 - 60 lire II guerra d'indipendenza (869), blocco di nove di cui otto esemplari con evidenti striature del colore azzurro, nuovo, gomma originale integra, perfetto. Bella varietà occasionale. L.Gazzi e Ferrario.	-	80
------	----	---	---	-----------



1345

1345	**	1960 - 15 lire Olimpiadi di Roma, dentellato solo in alto e con dentellatura verticale parziale o cieca (887b), striscia orizzontale di quattro, bordo di foglio, gomma originale integra, perfetta. Molto rara. E.Diena, cert. Carraro.	10.000+	1.000
1346	**	1961 - 205 lire Gronchi rosa (921), angolo di foglio, gomma originale integra, perfetto, ottima qualità. Ferrario, cert. Raybaudi.	1.900++	450
1347	**	1961 - 205 lire Gronchi rosa (921), bordo di foglio in alto, nuovo, gomma originale integra, perfetto. Molto bello. Ferrario, cert. Enzo Diena.	1.900+	370
1348	**	1961 - 205 lire Gronchi rosa (921), gomma originale integra, perfetto. Cert. Alfani.	1.900	330
1349	**	1961 - 205 lire Gronchi rosa (921), nuovo, gomma originale integra, perfetto. Bello. Cert. Ferrario.	1.900	340
1350	**	1968 - 30 lire Siracusana, stampa su carta ricongiunta (1074i), angolo di foglio, gomma originale integra, perfetto. E.Diena, Ferrario.	700+	50
1351	✉	1970 - 50 lire Siracusana, blocco di quattro, i due esemplari superiori stampati su carta ricongiunta (1076i), angolo di foglio, con complementari, perfetti, su busta raccomandata espresso da Arezzo 8/6/1970 per città. Rara. Ferrario. Ex coll. Faberius.	-	200
1352	**	1978 - 3.000 lire Alti valori, senza testa (Bolaffi n. 1540B, € 2.200), gomma originale integra, perfetto. Cert. Finanziario Bolaffi.	-	200
1353	**	1979 - 3.000 lire Alti valori, senza testa (francobollo naturale cat.Bolaffi 1540B, € 2.200), gomma originale integra, perfetto. Ferrario.	-	100
1354	**	1980 - 100 lire Castelli (1511), stampa del nero fortemente spostata in alto, a cavallo, gomma originale integra, perfetto. Ferrario.	-	60
1355	**	1980 - 400 lire Castelli (1520), dentellatura orizzontale fortemente spostata in basso, gomma originale integra, perfetto. Ferrario.	-	50
1356	**	1980 - 450 lire Castelli, solo stampa dell'azzurro ardesia e tracce di inchiostro rosa, francobollo naturale "Castello Ardesia" (Bolaffi 1626B € 5.000), gomma originale integra, buono stato. Cert. Avi.	-	200
1357	**	1980 - 500 lire Castelli (1522), coppia verticale non dentellata al centro, gomma originale integra, perfetta. Molto bella. Ferrario.	-	100
1358	**	1980 - 600 lire "Castello nero", senza la stampa dell'azzurro, francobollo naturale (cat.Bolaffi 1628B, € 10.500), bordo di foglio, gomma originale integra, perfetto. Cert. Carraro.	-	200
1359	**	1980 - 600 lire Castelli (1523), due esemplari con appariscenti varietà di stampa e dentellatura, nuovi, gomma originale integra, perfetti. Belli e non comuni. Ferrario.	-	100
1360	✉	1980 - 700 lire "Castello viola" senza la stampa degli altri colori, francobollo naturale (cat.Bolaffi 1629B, € 770), perfetto, gomma originale integra, Ferrario.	-	75
1361	**	1990 - 750 lire Castelli (1524A), dentellatura orizzontale fortemente spostata in alto, blocco di 4, gomma originale integra, perfetto. Ferrario.	-	80
1362	**	1980 - 1.000 lire Castelli (1527), coppia verticale con colori fortemente spostati in alto, nuova, gomma integra, perfetti. Cert. Raybaudi.	-	60
1363	**	1980 - 1.000 lire Castelli, solo stampa del colore azzurro (1527), gomma originale integra, perfetto. Bello e rara varietà. Ferrario, cert. Morselli.	-	200



1351



1350



1357



1354



1352



1353



1355



1356



1359



1363



1360



1362



1361



1365



1358



1364

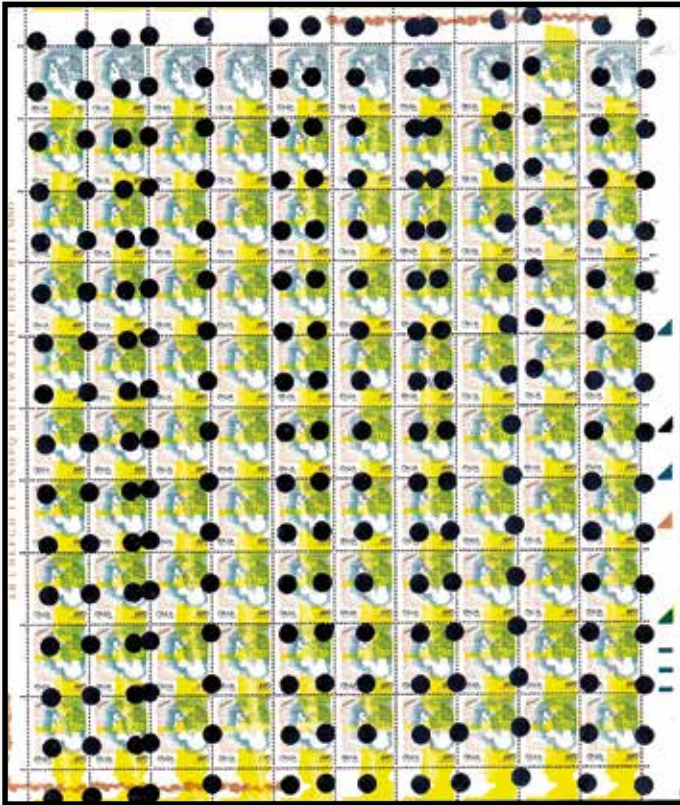

1367



1368



1369



1370



1372



1371



1374



1366

1364	**	1980 - 170 lire Giornata del francobollo (1544), striscia orizzontale di cinque, il secondo esemplare con la stampa del nero sbavata, perfetta, gomma originale integra. D'effetto.	-	50
1365	**	1991 - 600 lire "Liceo grigio", francobollo naturale (cat.Bolaffi 2086B), gomma originale integra, perfetto. Cert. Finanziario Bolaffi 80%.	2.500	300
1366	**	1992 - 3.200 lire Nuvolari, striscia verticale di tre stampata su carta ricongiunta (2016), nuova, gomma originale integra, perfetta. Consueti segni di biffatura su un esemplare. Rara. Ferrario.	-	175
1367	**	1998 - 100 lire Donne nell'arte, prova di stampa con la cifra 100 cancellata da due sbarrette nere oblique (Sass.spec. P85), stampa del giallo spostata in basso, foglio completo di 100 esemplari, i francobolli della prima riga con stampa del giallo parziale, gomma originale integra, fori di demonetizzazione su tutti i francobolli. Raro. Ferrario.	-	750
1368	**	2002 - 2,17 € Alti valori (2582), stampa della testa fortemente spostata in basso e a destra, foglio completo di 50 esemplari, gomma originale integra, perfetti. Ferrario.	-	180
1369	**	2003 - 0,41 € Accademia dei Lincei, stampa del rosso e del centro fortemente spostate a destra, dicitura a sinistra (2678 Bolaffi n.2806B), bordo di foglio, nuovo, gomma originale integra, perfetto. Bella varietà non catalogata del Sassone. Cert. Oro Raybaudi.	-	200
1370	**	2003 - 0,41 € Accademia dei Lincei, stampa del rosso e del centro fortemente spostate a sinistra e dentellatura verticale spostata a destra (2678c,Bolaffi n.2806C), nuovo, gomma originale integra, perfetto. Cert. Raybaudi.	1.000	100
1371	**	2005 - 0,62 € Olimpiadi Gioventù Europea, senza la stampa dell'azzurro (2831c), gomma originale integra, perfetto. Raro. Cert. Avi.	6.000	500
1372	**	2006 - 1,00 € Campionato mondiale di calcio, senza la stampa del rosso (2924a), gomma originale integra, perfetto. Raro. Cert. Oro Raybaudi.	6.000	700
1373	**	2007 - 0,60 € Montessori, cifra "7" di "1907" spostata in alto (2939a), foglio completo di 25 esemplari, gomma originale integra, perfetto. Cert. Diena.	625+	60
1374	**	2007 - 0,60 € Borgata Giuliana di Fertilia (2946), due esemplari con forte spostamento verticale dei colori, leggermente diversi, nuovi, gomma originale integra, perfetti. Ferrario.	-	75
1375	**	2007 - 0,60 € Monastero di Polirone, striscia verticale di tre, dentellatura orizzontale fortemente spostata in alto, l'ultimo esemplare con stampa ricongiunta (2972a,2972b), nuova, gomma originale integra, perfetta. Ferrario.	250+	40
1376	**	2008 - 0,60 € Italia 2009 (3016), tre prove di stampa in OFF-SET, rispettivamente in ciano, magenta e giallo, gomma originale integra, perfette. Cert. Manelli.	-	150
1377	**	2008 - 2,80 € Urbino, dentellatura orizzontale fortemente spostata in basso, esemplare proveniente dalla prima riga del foglio con il codice a barre parzialmente all'interno della vignetta e senza il valore nominale, gomma originale integra, perfetto. D'effetto. Ferrario.	-	70

POSTA AEREA



1378

1378	**	1947 - 6 lire su 3,20 lire Democratica, coppia orizzontale, un esemplare senza soprastampa (135b), gomma originale integra, perfetta. I francobolli hanno filigrana ruota del I tipo in posizione CS (vedi nota Sass.spec.). Molto rara. Giulio Bolaffi per esteso, Raybaudi, cert. E.Diena.	4.800++	500
1379	**	1948 - 1.000 lire Campidoglio, filigrana posizione DA, dent. 14 x 14 (145,Sass. Spec.26-DA), gomma originale integra, perfetto. Raro. Cert. E.Diena.	4.250	400
1380	⊙	1948 - 1.000 lire Campidoglio, filigrana posizione DA, dent. 14 x 14 (145,Sass. Spec.26-DA), usato, perfetto. Chiavarello, cert. Ferrario.	2.750	275
1381	⊙	1948 - 1.000 lire Campidoglio, filigrana posizione SA, dent. 14 x 14 (145,Sass. Spec.26-SA), usato, perfetto. Cert. Ferrario.	2.500	250



1373



1382 ex



1375



1377



1379



1380



1381



1383



1387



1388 ex



1389



1376

1382	**	1952 - 1.000 lire Campidoglio, dent. 14 x 13 1/4, coppia verticale non dentellata al centro (145Ac), nuova, gomma originale integra, perfetta. Bella e rara! Cert. Ferrario.	4.800	350
------	----	--	-------	------------

FOGLIETTI E MINIFOGLI

1383	☒	2006 - 0,45 € foglietto Diciottenni azzurro (44), nuovo, gomma integra, perfetto, corredato di folder, busta speciale e lettera del ministro. Ottima qualità. Ferrario.	-	170
1384	☒	2006 - Diciottenni, foglietti (43,44), nuovi, gomma integra, perfetti. Entrambi nel folder, con busta speciale e lettera del ministro. Cert. Morselli.	-	300
1385	**	2012 - 0,60 € Lira Italiana, foglietto (84), una prova di stampa del colore oro e una del colore nero, entrambe non dentellate, gomma originale integra, perfette. Interessanti. Cert. Manelli.	-	250
1386	☒	2009 - 0,60 € Italia 2009, minifoglio di 12 esemplari (23), bordi non tosati, molto più grande del normale, gomma originale integra, perfetto. Ferrario.	-	100

ESPRESSI

1387	**	1956 - 50 lire Democratica, filigrana stelle II tipo, 65°Dx (33/I,Sass.Spec.11-Dx), gomma originale integra, perfetto. Cert. Ferrario.	1.650	150
------	----	--	-------	------------

RECAPITO AUTORIZZATO

1388	**	1947/52 - Filigrana ruota, i quattro valori emessi (1/4), nuovi, gomma originale integra, perfetti e ben centrati.	280	30
1389	**	1955 - 20 lire, filigrana stelle II tipo, posizione 25°sinistra (12/II,Sass.Spec.7-25°Sx), gomma originale integra, perfetto. Cert. Carraro.	1.750	180
1390	**	1955 - 35 lire, striscia verticale di 10, cinque con stampa evanescente (14), gomma originale integra, perfetta, tipico segno di biffatura a matita. Rara varietà, finora non catalogata. Fotocopia cert. Oliva del blocco di provenienza, cert. Ferrario.	-	150

PACCHI POSTALI

1391	**	1946/51 - Filigrana ruota, serietta di 14 valori (66/78,80), bocchi di quattro, nuovi, gomma originale integra, perfetti. Centratura sopra la media, molto belli. Alti valori Ferrario.	2.750++	300
1392	**	1946 - Filigrana ruota III tipo diritta, serie completa di 8 valori (66/IV-80/IV), blocchi di 4, gomma originale integra, perfetti. Ferrario per i due alti valori.	2.500	250
1393	**	1946 - Filigrana ruota I tipo, posizione DB, serie completa (72/74,76/80;Sass. Spec.6/8,10/14-DB), gomma originale integra, perfetti. Cert. Ferrario per il 300 lire.	2.300+	250
1394	**	1952 - 20 lire e 30 lire, filigrana ruota III tipo coricata, posizione SA (74/III-75/III,Sass.Spec.29/30-SA), gomma originale integra, perfetti. Cert. Ferrario.	2.350	200
1395	☉	1950 - 50 lire, dent. 14 x 13 1/4, filigrana ruota I tipo, posizione DB (76/II,Sass. Spec.25-db), usato, perfetto. Raro. Cert. Ferrario.	2.500	250
1396	**	1952 - 50 lire, filigrana ruota III tipo coricata, posizione SA (76/III, Sass.Spec.31-SA), gomma originale integra, perfetto. Molto raro. Cert. Carraro e Caffaz.	3.750	400
1397	**	1946 - 100 lire, dent. 13 1/4 x 13 1/4, filigrana ruota I tipo, posizione SB (77,Sass. Spec.11-SB), gomma originale integra, perfetto. Cert. Ferrario.	1.400	100



1398

1398	**	1950 - 100 lire dent. 14 x 13 1/4, filigrana ruota del I tipo, posizione DB (Sass. spec. 26DB), gomma originale integra, perfetto. Molto raro. Cert. E.Diena.	7.250+	1.000
1399	**	1946 - 100 lire, filigrana ruota III tipo, non dentellato al centro e nei lati orizzontali della sezione di destra (77/IIIr), coppia orizzontale, angolo di foglio, gomma originale integra, perfetta. Non comune. Sorani.	2.500+	150



1384 ex



1393



1385



1386



1394



1395



1396



1390



1391 ex



1397



1401



1392 ex



1399



1402



1403



1406



1404



1412



1419 ex



1411



1414



1413



1422



1420



1418



1400

1400	**	1948 - 300 lire filigrana ruota (79), blocco di quattro, angolo di foglio superiore sinistro, nuovo, gomma originale integra, perfetto. Molto fresco. Cert. Ferrario.	6.000+	500
1401	**	1948 - 300 lire filigrana ruota (79), dentellatura orizzontale e verticale fortemente spostate, gomma originale integra, perfetto. Varietà non catalogata. Raybaudi, Ferrario.	-	150
1402	**	1948 - 300 lire filigrana ruota (79), nuovo, gomma originale integra, perfetto. Fresco, buona centratura. Cert. Ferrario.	1.500+	250
1403	⊙	1948 - 300 lire filigrana ruota (79), usato, perfetto. Cert. E.Diena.	1.300	150
1404	**	1952 - 300 lire dent. 13 1/4 x 13 1/4 a pettine, filigrana ruota III tipo, posizione SA (79/III,Sass.Spec.34-SA), gomma originale integra, perfetto. Cert. Ferrario.	1.500	200



1405

1405	**	1952 - 300 lire, dent. 13 1/4 x 13 1/4, filigrana ruota III tipo, posizione DB (79/III,Sass.Spec.34-DB), ottima centratura, bordo di foglio, gomma originale integra, perfetto. Bello. Cert. Ferrario.	3.000+	400
1406	**	1948 - 500 lire, dent. 13 1/4 x 13 1/4, filigrana ruota I tipo, posizione SB (80,Sass.Spec.14-SB), bordo di foglio, gomma originale integra, perfetto. Cert. Ferrario.	1.400	100



1407



1408

1407	**	1954 - 1.000 lire Cavallino, filigrana ruota (81), ottima centratura, gomma originale integra, perfetto. Bello! A.Diena, cert. Ferrario.	6.000	900
1408	**	1954 - 1.000 lire Cavallino, filigrana ruota, dentellatura lineare (81), buona centratura, gomma originale integra, perfetto. Cert. Oro Raybaudi.	4.500	850



1409



1410

1409	⊙	1954 - 1.000 lire Cavallino, filigrana ruota, dentellatura a pettine (81), ottima centratura, usato, perfetto. Molto bello. Cert. Colla e Oro Raybaudi.	-	1.000
1410	**	1954 - 1.000 lire Cavallino, filigrana ruota, dentellatura lineare (81/I), buona centratura, gomma originale integra, perfetto. Cert. E.Diena.	4.500	850

1411	**	1955 - 20 lire, inchiostrazione anomala (86/IIs), testata del foglio con otto esemplari e blocco angolare, gomma originale integra, perfetti. D'effetto e raro! Ferrario.	2.400++	250
1412	**	1955 - 40 lire, senza filigrana (88/Iia), gomma originale integra, perfetto. Molto raro e di ottima qualità. Cert. Ferrario.	7.500	750
1413	**	1957 - 400 lire, filigrana stelle II tipo, posizione 65°destra, I tiratura (97/I,Sass. Spec.72-Dx), bordo di foglio, gomma originale integra, perfetto. Cert. Ferrario.	1.250	125
1414	**	1955 - 400 lire, filigrana stelle IV, carta ricongiunta (97/IIm), angolo di foglio, gomma integra, perfetto, consueti segni di biffatura.	800	60



1415

1415	✉	1979 - 1.000 lire Cavallino, FALSO PER POSTA CALCOGRAFICO, senza filigrana e 300 lire, filigrana stelle (F102,96/I), perfetti, applicati al verso quale tassa di ripetizione (il pacco venne rifiutato dal destinatario) di un bollettino pacchi. Il bollettino venne inizialmente affrancato con la sezione di sinistra di un esemplare da 800 lire (101) e inviato da Roma 12/1/1979 a Firenze; da qui venne successivamente rispedito a Roma il 24/2/1979, dove vennero applicati i pacchi interi. Eccezionale e rarissimo uso postale, del quale si conoscono solo pochissimi altri casi su pacchi provenienti dall'estero. Cert. Sorani.	-	4.000
------	---	---	---	--------------



1416



1417

1416	**	1957 - 2.000 lire, dentellatura lineare 13 1/4 x 13 1/4, filigrana stelle II tipo, posizione 25°sinistra (103,Sass.Spec.100 posizione non catalogata), gomma originale integra, perfetto. Rarissimo, non catalogato. Cert. Sirotti ed E.Diena.	-	1.500
1417	**	1966 - 2.000 lire, dentellatura a pettine 13 1/4 x 13 1/4, filigrana stelle III tipo, posizione SA (103/AI,Sass.Spec.97/X), gomma originale integra, perfetto. Estremamente raro, pochissimi esemplari noti. Cert. Carraro ed E.Diena.	12.000	1.500



1436



1437



1438



1439



1440



1441

PACCHI IN CONCESSIONE

1418	**	1953 - Filigrana ruota coricata, serie completa (1/4), ben centrati, gomma originale integra, perfetti. Cert. Ferrario.	787	130
1419	**	1953 - Filigrana ruota, serie completa (1/4), nuovi, gomma originale integra, perfetti. Freschi. Cert. Ferrario.	525	70
1420	⊙	1953 - Filigrana ruota coricata, serie completa (1/4), usati, perfetti. Non comuni. Ferrario.	-	120
1421	**	1955 - Filigrana ruota diritta, serie completa (2/I-4/I), blocchi di quattro, ottima centratura, gomma originale integra, perfetti. Molto belli. Cert. E.Diena.	3.150	450
1422	**	1955 - Filigrana ruota diritta, serie completa (2/I-4/I), ottima centratura, gomma originale integra, perfetti. Cert. Ferrario.	750	130
1423	⊙	1955 - Filigrana ruota diritta, serie completa (2/I-4/I), usati, perfetti. Non comuni. Ferrario.	-	120
1424	**/⊙	1953 - 110 lire lilla rosa, filigrana ruota coricata III tipo, posizione SA (4,Sass. Spec.4-SA), un esemplare gomma originale integra, bordo di foglio, ed uno usato, perfetti. Ferrario.	-	50
1425	**	1955/66 - 70 lire, 75 lire e 110 lire filigrana stelle (8,9,12), nuovi, gomma originale integra, perfetti. Freschi e ben centrati. Cert. Ferrario.	1.190	150
1426	**	1955 - 75 lire e 110 lire, filigrana stelle I tipo (9,12), ottima centratura, gomma originale integra, perfetti. Cert. Ferrario.	1.140	130
1427	⊙	1955 - 75 lire e 110 lire, filigrana stelle I tipo (9,12), usati, perfetti. Non comuni. Ferrario.	-	100
1428	**	1955 - 75 lire e 110 lire, filigrana stelle II tipo (9/I,12/I), ottima centratura, gomma originale integra, perfetti. Cert. Ferrario.	1.140	130
1429	⊙	1955 - 75 lire e 110 lire, filigrana stelle II tipo (9/I,12/I), usati, perfetti. Non comuni. Ferrario.	-	100

POSTA CELERE

1430	**	1997/98 - I quattro tipi noti, con e senza soprastampa di proroga, serie complete (1/3,4/6,7/9,7a/9a), gomma originale integra, perfetti e di ottima qualità.	-	150
------	----	---	---	------------

SEGNATASSE

1431	**	1947/54 - Filigrana ruota, serie completa (97/110), nuovi, gomma originale integra, perfetti. Alti valori ben centrati e firmati Ferrario.	375++	70
1432	**/⊙	1947 - Filigrana ruota I tipo, posizione DB, gli otto valori noti (99/101,103/104,106/109;Sass.Spec.3/5,7/8,10/12-DB), gomma originale integra, ad eccezione del valore da 8 lire che è usato, perfetti. Cert. Ferrario per il 20 lire.	1.540	100
1433	**	1947 - 6 lire filigrana ruota I tipo, posizione DA (102,Sass.Spec.6-DA), bordo di foglio, gomma originale integra, perfetto. Raro. Cert. Carraro.	2.750	275
1434	**	1947 - 8 lire filigrana ruota I tipo, posizione SA (103,Sass.Spec.7-SA), bordo di foglio, gomma originale integra, perfetto. Cert. Carraro.	1.500	150
1435	**	1947 - 8 lire, filigrana ruota I tipo, posizione DA (103,Sass.Spec.7-DA), gomma originale integra, perfetto. Cert. Carraro.	1.500	150
1436	**	1952 - 500 lire, dent. 13 1/4 x 14, filigrana posizione ND (110,Sass.Spec.19-ND), gomma originale integra, perfetto. Raro. Cert. Ferrario.	2.250	200
1437	⊙	1952 - 500 lire, dent. 13 1/4 x 14, filigrana posizione CD (110,Sass.Spec.19-CD), usato, perfetto. Cert. Carraro.	750	70
1438	⊙	1952 - 500 lire, dent. 13 1/4 x 14, filigrana posizione NS (110,Sass.Spec.19-NS), usato, perfetto. Cert. Ferrario.	1.750	175
1439	⊙	1953 - 500 lire, dent. 11 1/4 x 13 1/4, filigrana posizione ND (110/II,Sass. Spec.21-ND), usato, perfetto. Cert. Raybaudi.	1.000	100
1440	⊙	1953 - 500 lire, dent. 11 1/4 x 13 1/4, filigrana posizione NS (110/I,Sass.Spec.21-NS), usato, perfetto. Carraro, Sirotti.	1.250	100
1441	**	1955 - 8 lire filigrana stelle (112), nuovo, gomma integra, perfetto, ben centrato. Ferrario.	300	35
1442	**	1991 - 500 lire, scritta "IPZS Roma" in basso, dentellatura orizzontale fortemente spostata in basso (123e), blocco di 9 esemplari, gomma originale integra, perfetto. Ferrario.	1.035+	80



1421



1423



1424



1425



1426



1427



1429



1430



1428



1432



1435



1431 ex



1433



1434



1442

TRIESTE

A.M.G. - V.G.

1443	*	1945 - 10 cent. Imperiale (1), coppia verticale, un esemplare con soprastampa parziale, l'altro con soprastampa fortemente spostata in alto, gomma originale, perfetta. Bella varietà causata da una piegatura del foglio, non catalogata. Ferrario.	-	80
1444	**	1945 - 60 cent. Imperiale, striscia verticale di quattro, il terzo esemplare praticamente senza soprastampa, l'ultimo con soprastampa parziale obliqua (6g,-6ga), gomma integra, perfetto. Splendida varietà causata da un'anomala piegatura del foglio, INSIEME UNICO. Cert. Ferrario.	-	250
1445	⊗	1946 - 1 lira e 5 lire, blocco di quattro, Imperiale, 25 lire Democratica (8,10,19), perfetti, su aerogramma da Trieste 28/11/1946 per gli Stati Uniti, verificato per censura. Ferrario.	-	100
1446	⊗	1946 - 2 lire Imperiale (9), soprastampa spostata a destra, coppia verticale, su busta da Trieste 27/4/1946 a Roma. Ferrario.	-	100
1447	⊙	1945 - 2 lire Imperiale, dentellato solo in alto e con dentellatura cieca a sinistra (9k), usato, perfetto. Molto raro, probabilmente unico. Ferrario, cert. E.Diena.	900	100
1448	⊗	1946 - 10 lire, soprastampa capovolta, 1 lira, 2 lire, coppia, 20 lire Imperiale (11d,8,9,12), perfetti, su busta raccomandata da Trieste 24/10/1946 per gli Stati Uniti verificata per censura. Si tratta probabilmente dell'unica lettera nota con il 10 lire con soprastampa capovolta. Rarità. Colla, Ferrario.	-	400



1449

1449	⊗	1946 - 5 lire Imperiale, soprastampa capovolta e fortemente spostata a destra (11dg), su busta raccomandata pluriaffrancata comprendente anche il 100 lire Democratica da Trieste 8/10/1946 a Zurigo, in Svizzera, verificata per censura. Si tratta probabilmente dell'unico esemplare noto su busta di questa rara varietà. Raybaudi, Ferrario.	-	600
1450	⊗	POSTA AEREA 1946 - 50 cent., soprastampa capovolta, 25 lire posta aerea, 10 cent., 20 cent, coppia e 20 lire posta ordinaria (A1b,A6,1,4,12), perfetti, su aerogramma da Trieste 10/1/1946 a Roma, in fermoposta. Pregevole uso del francobollo con varietà su lettera. Ferrario.	-	125
1451	*	POSTA AEREA 1945/47 - 50 cent., 25 lire, 50 lire soprastampa capovolta e spostata fortemente a sinistra per il 50 cent. (1ba,6b,8b), gomma originale, perfetti. Ferrario (cat.Sassone € 1.880 per gomma integra).	-	100
1452	*	ESPRESSI 1946 - 10 lire, doppia soprastampa, di cui una fortemente spostata a sinistra (1ba), gomma originale, impercettibile traccia di linguella, perfetto. Mondolfo, Ferrario (cat.Sassone € 1.350 per gomma integra).	-	80

 Tutti i lotti singoli sono visibili sul nostro sito www.ferrarioaste.com



1443



1445



1446



1444



1448



1450



1447



1451



1452



1458



1457



1453



1454

TRIESTE ZONA A - A.M.G. F.T.T.

1453	☒	1947 - Democratica, soprastampa su due righe, i francobolli di posta ordinaria, posta aerea, espressi e 1 lira recapito autorizzato (1/8,10,12/14,16/17,A1/6,E1,E3,RA1), perfetti, in affrancatura recto/verso su aerogramma raccomandato FDC da Trieste 1/10/1947, primo giorno d'emissione, per gli Stati Uniti. Ferrario.	-	200
1454	☒	1948 - 100 lire Democratica, 20 lire, coppia, tutti soprastampa su due righe (17,13), buono stato, su aerogramma da Trieste 7/9/1948 per l'Argentina. Ferrario.	-	100
1455	☒	1949 - 100 lire Romana, due coppie, 5 lire Biennale Venezia, 50 lire UPU (41,35,40), perfetti, al verso di aerogramma raccomandato da Trieste 11/6/1949 per Buenos Aires, in Argentina. Si tratta probabilmente del massimo multiplo noto su lettera della Romana di Trieste, in perfetta tariffa. Rarità del settore. Ferrario.	3.300++	450
1456	☒	1950 - Democratica, soprastampati su una riga, serie completa (56/67), perfetti, su busta raccomandata espresso da Trieste 6/5/1950 a Bergamo. Ferrario.	-	100
1457	☉	1951 - 100 lire Lavoro, dent. 14 1/4 x 13 1/4 (106/II), usato, perfetto. Cert. Carraro.	600	75
1458	*	1952 - 10 lire Forze armate, doppia soprastampa (157b), gomma originale, perfetto. Raro, 100 esemplari noti. Mondolfo, cert. A.Diena e Raybaudi (cat. Sassone € 2.200 gomma integra).	-	150
1459	☒	POSTA AEREA 1947 - 50 lire Democratica, quattro esemplari di posta ordinaria e sei di posta aerea (16,A6), perfetti, su busta raccomandata da Trieste 1/10/1947, PRIMO GIORNO D'EMISSIONE, a New York, Stati Uniti d'America. Rarissimo uso nel primo giorno d'emissione, impreziosito dalle presenza di due valori gemelli del 50 lire Democratica. Ferrario.	-	300
1460	☒	POSTA AEREA 1946 - 50 lire, soprastampa capovolta, 1 lira, 2 lire, 5 lire, 10 lire soprastampati (A8b,8/11), perfetti, su aerogramma raccomandato da Trieste 21/11/1946 a Bologna, bollo d'arrivo. Estremamente rara. Ferrario. Cert. Sorani.	-	400
1461	☒	POSTA AEREA 1948 - 1.000 lire Campidoglio, formato verticale più lungo per salto di dentellatura (A16), perfetto, su busta FDC da Trieste 24/9/1948, primo giorno d'emissione, a Milano. Varietà estremamente rara, probabilmente unica su busta. Sorani, Ferrario.	2.000++	400
1462	**	POSTA AEREA 1954 - 50 lire, nuovo tipo di soprastampa (22A), ottima centratura, gomma integra, perfetto. Cert. Ferrario.	825	80
1463	**	POSTA AEREA 1954 - 50 lire, nuovo tipo di soprastampa (22A), buona centratura, blocco di quattro, angolo di foglio, gomma integra, perfetto. Bello! Cert. Ferrario.	3.300+	300



1464

1464	**	POSTA AEREA 1954 - 50 lire, nuovo tipo di soprastampa (22A), foglio completo di 50 esemplari, ottima centratura, gomma originale integra, perfetto. Raro e di ottima qualità. Cert. Cilio.	41.250	3.000
------	----	--	--------	--------------



1455



1456



1463



1462

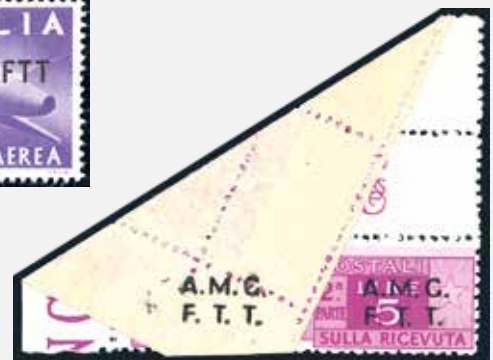

1466



1465 ex



1467



1468



1472



1470



1473



1474



1477 ex



1469



1471

1465	**	PACCHI POSTALI 1947/49 - Soprastampati su due righe, serie completa (1/12), gomma originale integra, perfetti. E.Diena per gli alti valori.	1.500	200
1466	**	PACCHI POSTALI 1947 - 5 lire, soprastampa su due righe, senza soprastampa nella sezione di sinistra a causa di un'anomala piegatura del foglio e con la soprastampa al verso del bordo di foglio (5d), angolo di foglio, gomma originale integra, perfetto. Rara ed appariscente varietà. Cert. E.Diena.	4.000	500
1467	*	PACCHI POSTALI 1947 - 100 lire, dent. 13 1/4 (9/I), gomma originale, perfetto. Ferrario.	400	50
1468	**	PACCHI POSTALI 1949 - 10 lire, soprastampa modificata (18A), gomma originale integra, perfetto. Raro, tiratura 400 esemplari. Cert. Ferrario.	3.200	400
1469	**	PACCHI POSTALI 1952 - 10 lire, filigrana ruota III tipo, sezione di sinistra non dentellata (18/Io), bordo di foglio, gomma originale integra, perfetto. Raro.	4.000	300
1470	**	PACCHI POSTALI 1949 - 20 lire, soprastampa su una riga, dentellato solo in alto (19n), bordo di foglio in basso che presenta le dentellature verticali, gomma originale integra, perfetto. Mondolfo, Caffaz, cert. Wolf.	2.400+	200
1471	⊙	PACCHI POSTALI 1949 - 200 lire, soprastampa su una riga, non dentellato a destra (23p), bordo di foglio, usato, perfetto. Molto raro. Cert. E.Diena.	6.500	500
1472	**	PACCHI POSTALI 1954 - 1.000 lire Cavallino soprastampato (26), ottima centratura, blocco di quattro, gomma integra, perfetto. Bello! Ferrario.	1.650	175
1473	**	RECAPITO AUTORIZZATO 1954 - 20 lire lilla, nuovo tipo di soprastampa (5A), nuovo, gomma originale integra, perfetto e ben centrato. Cert. Ferrario.	420+	70
1474	**	RECAPITO AUTORIZZATO 1954 - 20 lire, nuovo tipo di soprastampa (5A), ottima centratura, blocco di quattro, angolo di foglio, gomma originale integra, perfetto e di ottima qualità. Molto bello. Ferrario, cert. E.Diena.	-	300
1475	**	SEGNATASSE 1947 - 1 lira soprastampato, striscia orizzontale di tre, il primo esemplare con soprastampa incompleta e spazio tipografico verticale a sinistra (1a,nota), gomma originale integra, perfetta. Molto rara. Mondolfo.	2.400+	250
1476	⊙	SEGNATASSE 1947 - 5 lire, senza filigrana (4A), usato, perfetto.	750	100
1477	**	SEGNATASSE 1947/49 - Soprastampati su due righe (5/15), gomma integra, perfetti. Alti valori Ferrario.	1.250	150
1478	**	SEGNATASSE 1954 - 25 lire, nuovo tipo di soprastampa (25A), blocco di quattro, ottima centratura, gomma originale integra, perfetto. Bello! Cert. Ferrario.	3.000+	400

TRIESTE ZONA B

1479	**	FOGLIETTI 1950 - 10 d. Ferrovie, foglietto dentellato e non dentellato (1,2), gomma integra, perfetti. Ferrario.	800	100
1480	**	FOGLIETTI 1953 - 300 d. Esperanto, foglietto di 8 esemplari (4), gomma originale integra, nuovo, minime imperfezioni nei bordi foglio. Raro, tiratura 246 esemplari.	13.000	1.000



1481

1481	**	FOGLIETTI 1953 - 300 d. Esperanto, foglietto di 8 esemplari (4), nuovo, gomma originale integra, perfetto. Splendido, con decalco al verso. Cert. Sorani.	13.000	2.000
------	----	---	--------	--------------



1475



1476



1478



1480



1496



1491 ex



1479 ex



1486



1489



1487



1488



1490



1484

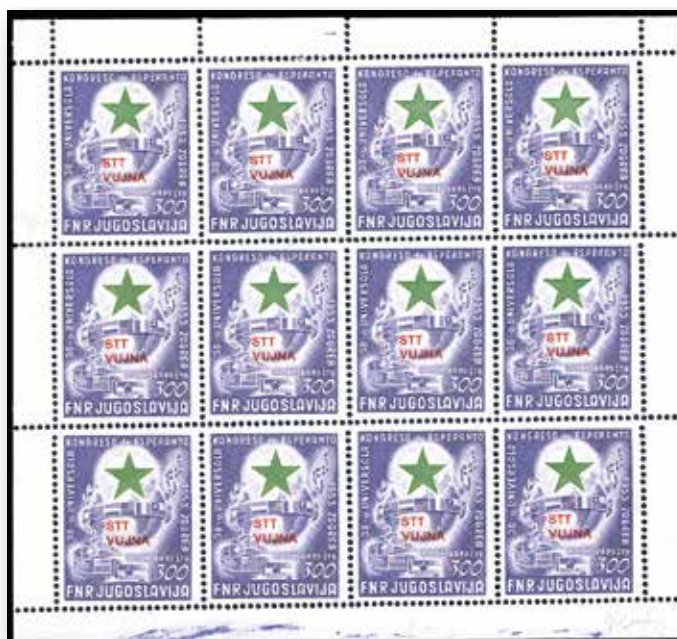

1482

1482	**	MINIFOGLI 1953 - 300 d. Esperanto, minifoglio di 12 esemplari (4), nuovo, decalco della stampa al verso, gomma originale integra, perfetto. Raro.	20.000	2.000
------	----	---	--------	--------------

EMISSIONI LOCALI E AUTONOME



1483

1483	**	ALESSANDRIA 1944 - 25,30,50,75 cent. Imperiale e 1,25 lire espresso, sopra-stampa capovolta (1a/4a,6a), gomma originale integra, perfetti. Molto rari, pochissime serie conosciute. Tre cert. Raybaudi.	16.800	1.750
1484	*	ALESSANDRIA 1944 - Soprastampati, serie completa (1/6), gomma originale, perfetti ad eccezione del n. 6 che presenta un lieve difetto. Rara.	4.400	300



1485 ex

1485	**	CASTIGLIONE D'INTELVI 1945 - Soprastampati, prima emissione completa (1/13), nuovi, gomma originale integra, perfetti. Molto belli. Alti valori Fiecchi, Chiavarello, cert. Oro Raybaudi.	18.750	2.300
------	----	---	--------	--------------

Tutti i lotti singoli sono visibili sul nostro sito www.ferrarioaste.com

Consigliamo di registrarsi sul nostro sito per poter partecipare in diretta Internet all'Asta.

1486	**	DIZZASCO 1944 - 50 cent. e 1 lira (Unificato 1/2), bordo di foglio, gomma originale integra, perfetti. Molto rari e non quotati allo stato di nuovo. Ferrario.	-	300
1487	**	LIVORNO 1930 - 30 cent. Mussolini rosa (1), nuovo, gomma originale integra, perfetto. Chiavarello, Ferrario.	450	50
1488	☒	LIVORNO 1930 - 30 cent. Mussolini rosa (1), perfetto, usato su cartolina con annullo "Livorno 11/5/1930", primo giorno d'emissione. Non comune. Ferrario.	650+	90
1489	△	LIVORNO 1930 - 30 cent. Mussolini rosa (1), perfetto, usato su frammento 11/5/1930 a Livorno, primo giorno d'emissione. Ferrario.	325+	40
1490	☒	LIVORNO 1930 - 30 cent. Mussolini rosa (1), su fresca bustina da Livorno ad Antignano. Cert. Raybaudi.	650	85
1491	**	TERAMO 1944 - L'emissione completa (1/16), nuovi, gomma originale integra, perfetti. Molto freschi. Alti valori cert. Ferrario.	1.500	200



1492

1492	**	BASE ATLANTICA 1943 - Imperiale serie completa di 5 valori, soprastampati con carattere "bastoncino" (1/5), nuovi, gomma originale integra, perfetti. Molto belli. Rari, tiratura 200 serie. Fiecchi, Luigi Raybaudi, cert. Oro Raybaudi.	20.000	2.500
------	----	---	--------	--------------



1493

1493	☒	BASE ATLANTICA 1943 - 20 cent., 25 cent., 30 cent., 50 cent. soprastampati in carattere bastoncino, 30 cent. e 30 cent. Marina soprastampa di tipo diverso, 10 cent. e 20 cent. soprastampa capovolta (2/5,10,16,6a,8a), perfetti, su busta raccomandata da Bologna 27/12/1943 a Firenze, bollo d'arrivo. Affrancatura estremamente rara e di ottima qualità. Cert. A.Diena.	-	3.500
------	---	--	---	--------------

Tutti i lotti singoli sono visibili sul nostro sito www.ferrarioaste.com

Si concedono dilazioni di pagamento, da concordarsi prima dell'asta.



1494

*

BASE ATLANTICA 1943

Imperiale, serie completa di 15 valori, soprastampa a titolo di prova con carattere "bastoncino", spaziata verticalmente rispetto ai valori emessi, ad eccezione del 5 cent. e del 5 lire che presentano la soprastampa con la distanza dei valori emessi (Sass.vedi nota), nuovi, gomma originale, perfetti. Insieme splendido.

Si tratta dell'UNICA SERIE NOTA.

Grande rarità di tutta l'Area Italiana.

Cert. Sismondo, Sorani, Colla e Ferrario.

420.000 **50.000**



1495

1495	*	BASE ATLANTICA BASE AEREA 1943 - Serie completa di sei esemplari: 25 cent., 50 cent., 75 cent., 1 lira, 5 lire e 10 lire Miti e Simboli con soprastampa carattere "bastoncino" spaziata verticalmente rispetto ai valori emessi, a titolo di prova (Sass.vedi nota), nuovi, gomma originale, perfetti. Insieme splendido. Si tratta degli UNICI ESEMPLARI NOTI. Rarità di tutta la Posta Aerea Italiana. Cert. Sismondo, Sorani, Colla e Ferrario.	168.000	20.000
1496	**	BASE ATLANTICA 1943 - 25 cent., varietà di soprastampa "Fascis a" senza la "t" (9f), gomma integra, perfetto. Raro e molto bello! Raybaudi.	3.300	350



1497

1497	**	BASE ATLANTICA POSTA AEREA 1943 - 50 cent. bruno soprastampato "Italia Repubblicana Fascista Base Atlantica" in carattere bastoncino, adottata, probabilmente non emesso (Sass.ed.2024 nota pag.551), gomma originale integra, perfetto. Estremamente raro, dei DUE SOLI ESEMPLARI NOTI, questo è il migliore. Cert. Sorani.	36.000	3.000
------	----	--	--------	--------------



1498

1498	(*)	BASE ATLANTICA 1943 - 25 cent. propaganda di guerra, Marina, doppia soprastampa di cui una capovolta (12a), senza gomma, perfetto. G.Oliva, Colla. Cert. Ferrario.	10.500	1.000
------	-----	--	--------	--------------

Tutti i lotti singoli sono visibili sul nostro sito www.ferrarioaste.com

Consigliamo di registrarsi sul nostro sito per poter partecipare in diretta Internet all'Asta.



1499 ***/*(*) BASE ATLANTICA 1943
 Propaganda di guerra, serie completa con il 30 cent. Aeronautica con doppia soprastampa di cui una capovolta (12/17,18a,19/23), gomma originale, integra per alcuni valori, altri senza gomma, consueti lievi difetti in alcuni esemplari.
 Conteggio di catalogo effettuato tenendo conto dei difetti e della qualità di ogni esemplare.
 Insieme estremamente raro.
 Cert. Diena, Oliva, Raybaudi, Ferrario.

90.000 **10.000**



1500



1505



1503 ex



1504 ex



1502 ex



1507



1506



1508



1509 ex



1510 ex

1500	☒	CAMPIONE 1941 - Fratellanza d'armi, 5 valori (452/455,457), perfetti, su busta da Campione 30/6/1941 per la Svizzera, verificata per censura. Interessante e non comune. Ferrario.	-	100
1501	**/☒	CAMPIONE D'ITALIA 1944 - Prima emissione dent. 11, seconda emissione (1/5,6/12), nuovi, gomma integra, perfetti e seconda emissione (6/12) su busta. Ottima qualità.	475	50
1502	☉	CAMPIONE D'ITALIA 1944 - Stemma, I tiratura, serie completa (1a/5a), usati, perfetti. Non comuni. Cert. Diena.	2.200	300
1503	**	CAMPIONE D'ITALIA 1944 - Stemma, I tiratura, soprastampati "saggio" (1a/5a, nota) blocchi di quattro angolo di foglio, gomma originale integra, perfetti. Cert. Ferrario.	6.500+	600
1504	**	CAMPIONE D'ITALIA 1944 - Stemma, serie completa, prima tiratura dent. 11 1/2 (1a/5a), angolo di foglio, nuovi, gomma originale integra, perfetti. Qualità lusso. Cert. Sorani.	2.500++	325

COMITATI DI LIBERAZIONE NAZIONALE

1505	☉	ALBA DI LIBERTA' 1943 - 10 cent. Galilei, soprastampato, emissione non documentata, creata da un filatelico dell'epoca (Orlandini n.1), usato con bollo privato in gomma. Soprastampa originale dell'epoca. Pochi esemplari esistenti.	-	150
1506	**	ALTA DUMENTINA S.A.C.P.I. 1945 - I cinque valori in striscia orizzontale (Errani Raybaudi 1/5,Orlandini 1/5 € 450), nuovi, gomma integra, perfetti.	-	60
1507	☒	ALTA DUMENTINA S.A.C.P.I. 1945 - I cinque valori (Errani Raybaudi 1/5,Orlandini 1/5), usati su cartolina speciale. Non comune.	-	100
1508	☒	ALTO VARESOTTO 1944 - Posta partigiana, stemma di Luino, non dentellati, serie completa e serie soprastampata (Errani Raybaudi n.1/4,5/8), usati con annullo speciale del 2/10/1944, su busta non viaggiata. Non comuni, tiratura 400 serie. Ferrario.	-	300
1509	**	AOSTA EMISSIONE AUTONOMA DI PROPAGANDA 1945 - Serie completa in blocchi di quattro, francobolli di Luogotenenza soprastampati in italiano e francese (CEI n.10/25, Orlandini S.3a), nuovi, gomma originale integra, perfetti. Non comuni, tiratura 750 quartine. Ferrario.	-	150
1510	**	AOSTA EMISSIONE AUTONOMA DI PROPAGANDA 1945 - Serie complete in blocchi di quattro, francobolli di Luogotenenza soprastampati in italiano e francese (CEI n.26/41), nuovi, gomma originale integra, perfetti. Non comuni, tiratura 750 serie in quartina. Ferrario.	-	150
1511	**	AOSTA EMISSIONE AUTONOMA DI PROPAGANDA 1945 - Fratelli Bandiera, serie completa in coppie con soprastampe in italiano e francese (CEI n.1/3, Orlandini S.1n.1/3), nuovi, gomma originale integra, perfetti. Ferrario.	-	300
1512	**	AOSTA 1945 - Fratelli Bandiera soprastampati in francese e italiano (CEI 1/6), blocchi di quattro, gomma integra, perfetti. Cert. Raybaudi.	-	300



1513 ex

1513	△	ARIANO POLESINE 1945 - Imperiale, serie completa, soprastampati (Errani Raybaudi 1/14,Orlandini 1/14), usati su frammento, annulli originali dell'epoca, perfetti. Bellissimi. Una delle serie più rare dei Comitati di Liberazione Nazionale. Tiratura 11 serie complete. Cert. Ferrario e Oro Raybaudi.	-	5.000
------	---	---	---	--------------



1514 ex

- | | | | | |
|------|---|--|---|--------------|
| 1514 | △ | ARIANO POLESINE POSTA AEREA 1945 - Miti e simboli, serie completa, soprastampati (Errani Raybaudi 15/20,Orlandini 15/20), usati su frammento, annulli originale dell'epoca, perfetti. Bellissimi. Una delle serie più rare dei C.L.N., tiratura 19. Cert. Ferrario e Oro Raybaudi. | - | 3.000 |
|------|---|--|---|--------------|



1515

- | | | | | |
|------|---|---|---|--------------|
| 1515 | △ | ARIANO POLESINE PACCHI POSTALI 1945 - La serie completa di tre valori soprastampati (Errani Raybaudi 21/23,Orlandini 21/23), usati su frammento annulli originali dell'epoca, perfetti. Molto belli. Una delle serie più rare dei C.L.N., tiratura 15. Cert. Ferrario e Sorani. | - | 2.500 |
| 1516 | △ | ARIANO POLESINE SEGNATASSE 1945 - La serie completa di tre valori soprastampati (Errani Raybaudi 24/26,Orlandini 24/26), usati su frammento, annulli originali dell'epoca, perfetti. Bellissimi. Rari, tiratura 54 serie. Cert. Ferrario. | - | 400 |



1517

- | | | | | |
|------|---|--|---|--------------|
| 1517 | △ | ARIANO POLESINE 1945 - Francobolli di R.S.I. soprastampati, serie completa (Errani Raybaudi 27/29,Orlandini 27/29), usati su frammento, annulli originali dell'epoca, perfetti. Molto belli. Una delle serie più rare dei C.L.N., tiratura 23. Cert. Sorani per l'alto valore, cert. Ferrario. | - | 1.250 |
|------|---|--|---|--------------|

1518	**	ARIANO POLESINE 1945 - Monumenti Distrutti, serie di 7 valori soprastampati, II tipo (Errani Raybaudi 30/36), nuovi, gomma originale integra, perfetti. Cert. Raybaudi.	-	125
------	----	---	---	------------



1519

1519	**	ARIANO POLESINE 1945 - 25 cent. Monumenti Distrutti, con filigrana, SOPRA-STAMPA ROSSA (Errani Raybaudi 32A), nuovo, gomma originale integra, perfetto. Molto bello e ben centrato. Pochissimi esemplari conosciuti nuovi. Cert. Ferrario.	-	1.000
1520	**	ARIANO POLESINE 1945 - 30 cent. Monumenti Distrutti senza filigrana, due esemplari con soprastampa del I e del II tipo (Errani Raybaudi 37 I e II tipo), nuovi, gomma originale integra, perfetti. Rari, tiratura 35 esemplari per tipo. Cert. Raybaudi e Ferrario.	-	1.000
1521	**	ARIANO POLESINE ESPRESSI 1945 - 1,25 lire Monumenti Distrutti, soprastampa del II tipo (Errani Raybaudi 38), nuovo, gomma originale integra, perfetto. Tiratura 78 esemplari. Cert. Raybaudi.	-	150
1522	**	ARIANO POLESINE 1945 - Monumenti Distrutti soprastampati, tre valori non emessi (Errani Raybaudi 39/41), nuovi, gomma originale integra, perfetti. Ferrario.	-	50



1523

1523	**	ARIANO POLESINE 1945 - 3 lire Monumenti Distrutti, non emesso, soprastampa del II tipo (Errani Raybaudi 43/II), nuovo, gomma originale integra, perfetto. Splendido. Uno dei francobolli più rari dei C.L.N. Tiratura 6 esemplari del I tipo e 6 del II tipo. Cert. Ferrario e Oro Raybaudi.	-	2.500
1524	**	ARIANO POLESINE 1945 - Fratelli Bandiera, serie completa, soprastampa del II tipo (Errani Raybaudi 44/46), nuovi, gomma originale integra, perfetti. Tiratura 150. Cert. Raybaudi.	-	150
1525	**	ARONA 1945 - Fratelli Bandiera, senza trattino tra "24" e "4" (11a/13a), in coppia con il normale i valori da 1 lira e 2,50 lire, gomma integra, perfetti. Ferrario.	1.610+	100
1526	**	ARONA POSTA AEREA 1945 - 50 cent., coppia, un esemplare senza trattino tra "24" e "4" (15,15a), gomma originale integra, perfetta. Molto rara, tiratura 116 esemplari del francobollo tipo. Cert. Ferrario.	20.000+	500
1527	**	ARONA 1945 - 1,25 lire espresso, senza trattino tra "24" e "4", in coppia con il normale (16a,16), gomma integra originale, perfetta. Rara. Cert. Ferrario.	3.000	200
1528	**	ARONA 1945 - 30 cent. Monumenti Distrutti, senza filigrana, soprastampato, senza trattino tra "24" e "4", posizione 7 (17a), nuovo, gomma originale integra, perfetto. Bello e raro. Ferrario, cert. Raybaudi.	7.500	600

Tutti i lotti singoli sono visibili sul nostro sito www.ferrarioaste.com

Si concedono dilazioni di pagamento, da concordarsi prima dell'asta.



1511 ex



1512 ex



1520



1518 ex



1521



1526



1516



1524



1525 ex



1528



1527



1532 ex



1530



1536 ex





1529

1529	**	ARONA 1945 - 30 cent. soprastampato in carminio (21), gomma originale integra, perfetto. Rarissimo, tiratura 20 esemplari. Cert. Raybaudi, Sorani e Ferrario.	27.000	2.000
1530	**	ARONA 1945 - 1,25 lire soprastampato in carminio, coppia, un esemplare senza trattina tra "24" e "4" (22,22a), gomma originale integra, perfetta. Molto rara, tiratura 120 esemplari del francobollo tipo. Cert. Ferrario.	13.850+	600



1531

1531	**	ARONA 1945 - 1,25 lire Monumenti Distrutti, soprastampa carminio, senza trattino tra "24" e "4", in coppia con il normale (22a,22), gomma originale integra, perfetta. Molto rara. Ferrario, cert. Oro Raybaudi.	13.850+	1.000
1532	*	BARGE 1945 - Monumenti distrutti, serie completa, e 1,25 lire espresso (1/8,18), gomma originale, perfetti.	1.300	130
1533	⊙	BASSA VEDDASCA 1944/45 - 10 cent. recapito autorizzato, soprastampa tipografica, emissione semidocumentata (Orlandini n.1), blocco di quattro con timbro violetto centrale, applicato su cartoncino speciale. Tiratura 500 esemplari. Soprastampa originale dell'epoca. Ferrario.	-	150
1534	(*)	BASSA VEDDASCA 1944/45 - 10 cent. recapito autorizzato, soprastampa in carminio a mano, emissione semidocumentata (Orlandini n.1b), nuovo, perfetto, applicato su cartoncino speciale. Raro, tiratura 50 esemplari. Soprastampa originale dell'epoca. Ferrario.	-	300



1535

1535	**	BELLUNO 1945 - Serie completa (Errani Raybaudi 1/4, Orlandini 1/4), nuovi, gomma originale integra, perfetti. Generalmente questa serie veniva preoblitterata con annulli in violetto, senza tale annullo sono da ritenersi rarissimi. Cert. Ferrario e Oro Raybaudi.	-	4.000
1536	**	COGNE 1945 - Undici valori soprastampati, emissione non documentata (Orlandini n.1/8,11/13), nuovi, gomma originale integra, perfetti. Non comuni. Soprastampe originali dell'epoca, allegato talloncino di Maurizio Raybaudi. Timbrino Scotto.	-	300
1537	✉	D.I.S.P.A. 1945 - Prima emissione completa con valori complementari di Luogotenenza (Errani Raybaudi 1/4, Orlandini 1/4), usati con bolli speciali su busta.	-	100



1533



1537



1538



1534



1539



1540



1541

1538	☒	D.I.S.P.A. SEGNATASSE 1945 - L'emissione soprastampata "segnatasse" completa, colori cambiati (Errani Raybaudi 5/8,Orlandini 5/8), usati con bolli speciali su busta.	-	100
1539	☒	D.I.S.P.A. BASSANO 1945 - L'emissione soprastampata "BASSANO" completa, colori cambiati (Errani Raybaudi 9/12,Orlandini 9/12), usati con bolli speciali su busta.	-	100
1540	☒	D.I.S.P.A. 1945 - L'emissione soprastampata "PRO P.T.OPERE ASSISTENZIALI" completa, colori cambiati (Errani Raybaudi 13/16,Orlandini 13/16), usati con bolli speciali su busta.	-	100
1541	**	DOMODOSSOLA-VAL D'OSSOLA 1944 - Serie completa di sei valori Imperiale soprastampati "C.L.N.ZONA LIBERATA" a titolo di prova (Orlandini n.12/17 pag.36), nuovi, gomma originale integra, perfetti. Insieme di difficile reperibilità. Soprastampe originali dell'epoca. Allegato talloncino di Maurizio Raybaudi.	-	300
1542	**	DOMODOSSOLA-VAL D'OSSOLA 1944 - Quattro valori Imperiale soprastampati "C.L.N.Governo Provvisorio dell'Ossola" a titolo di prova (Orlandini n.20,25,26, mentre il 35 cent. risulta non catalogato), nuovi, gomma originale integra, perfetti. Rari. Soprastampe originali dell'epoca, allegato talloncino di Maurizio Raybaudi.	-	250
1543	**/*	DOMODOSSOLA FISCALI 1944 - Marche fiscali (Errani 1/3), blocchi di quattro preannullati con il bollo della Giunta provvisoria di Governo e con al verso il bollo di controllo dell'Ufficio di Registro, gomma originale, integra per le coppie inferiori. Raro insieme.	-	350
1544	**	FIRENZE 1945 - Monumenti distrutti, 4 valori soprastampati, emissione non documentata (Orlandini n.12/15), nuovi, gomma originale integra, perfetti. Soprastampe originali dell'epoca, allegato talloncino di Maurizio Raybaudi.	-	60
1545	**	GALLARATE 1945 - Dodici valori soprastampati, emissione non documentata (Orlandini pag.174/175), nuovi, gomma originale integra, perfetti. Soprastampe originali dell'epoca, allegato talloncino di Maurizio Raybaudi.	-	150



1546 ex

1546	**	GARBAGNATE MILANESE 1945 - La serie completa dei valori emessi, soprastampati (Errani Raybaudi 1/7,8/10,11/13,14/15,Orlandini 1/15), nuovi, gomma originale integra, perfetti. Molto belli. Tiratura 20 serie complete. Cert. Raybaudi, Oro per il rarissimo 3 lire.	-	3.000
1547	**	GARBAGNATE MILANESE 1945 - 75 cent. soprastampato R.S.I. con nuova soprastampa, non emesso (8), nuovo, gomma originale integra, perfetto. Molto fresco e raro, tiratura 100 esemplari. Raybaudi, Ferrario.	-	200
1548	**	GARBAGNATE MILANESE 1945 - 75 cent. soprastampato R.S.I., non emesso, 1,75 lire e 2 lire Imperiale soprastampati (Errani Raybaudi 8/10,Orlandini 8/10 €3.600), nuovi, gomma originale integra, perfetti. Belli e rari, tiratura 100 serie. Cert. Raybaudi.	-	750

Tutti i lotti singoli sono visibili sul nostro sito www.ferrarioaste.com

Di tutti i lotti e collezioni sono disponibili immagini e video sul nostro sito www.ferrarioaste.com



1542



1544 ex



1543 ex



1547



1545 ex



1548



1551



1550



1553



1552



1554



1557 ex



1556



1558



1560



1562



1559



1549

1549	⊙	GARBAGNATE MILANESE 1945 - Monumenti Distrutti, i tre valori con filigrana corona, soprastampati, non emessi, serie completa con il primo ed il terzo esemplare in coppia su frammento (Errani Raybaudi 16/18, Orlandini 16/18), usati, annulli originali, perfetti. Rarrissimi. Ferrario, cert. Raybaudi.	-	2.000
1550	**/*	IMPERIA 1945 - 20 cent., 30 cent., 50 cent., 1 lira, soprastampa capovolta (3a,5a,6a,8a), gomma integra, lieve traccia di linguella per l'1 lira, perfetti. Ferrario.	705	70
1551	**	IMPERIA 1945 - 75 cent., 2,55 lire, soprastampa fortemente spostata in alto (7,10), gomma integra, perfetti. Varietà non catalogata. Ferrario.	1.175++	80
1552	**	IMPERIA 1945 - 1 lira, soprastampa capovolta e obliqua (8b), blocco di quattro, gomma integra, perfetto. Ferrario, cert. Raybaudi del blocco di provenienza.	2.400	150
1553	**	IMPERIA 1945 - 5 lire posta aerea, soprastampa fortemente spostata a destra, senza trattino tra "24" e "4" (17a+b), bordo di foglio, gomma integra, perfetto. Rarissimo. Cert. Ferrario.	-	200
1554	*	IMPERIA 1945 - 5 lire, 10 lire posta aerea, soprastampa fortemente spostata a destra (17a,18a), gomma originale, perfetti. Varietà estremamente rara per il francobollo da 10 lire, che ebbe una tiratura complessiva di solo 100 esemplari. Sorani, G.Oliva, Caffaz per il 10 lire, Ferrario per entrambi.	14.500	1.000



1555

1555	**	IMPERIA POSTA AEREA 1945 - Soprastampati, serie completa (16/19), nuovi, gomma originale integra, perfetti. Bellissimi. Tiratura 100 serie. Il 10 lire esiste solo con questa centratura. Sorani, cert. Raybaudi e Ferrario.	25.000	3.000
1556	**	IMPERIA 1945 - 20 cent. Monumenti Distrutti, non emesso, varietà di soprastampa senza trattino tra "24" e "4" (22c), gomma originale integra, perfetto. Bello e raro. Cert. Colla.	3.600	150
1557	**	L'AQUILA? 1945 - Serie di 6 valori soprastampati "ITALIA LIBERATA", emissione non documentata e finora non localizzata con certezza, nuovi, gomma originale integra, perfetti. Soprastampa originale dell'epoca, allegato talloncino di Maurizio Raybaudi.	-	100
1558	**	LIVORNO 1945 - 20 cent. soprastampato "Prestito della Libertà 1945" (Unif.1), blocco di quattro, nuovo, gomma originale integra, perfetto. Ferrario.	-	50
1559	⊠	MACCAGNO 1945 - Monumenti Distrutti, soprastampati privatamente "Ricordo Liberazione 25/IV/1945 Maccagno" (Errani Raybaudi nota, Orlandini 1/3 €750), usati su cartolina speciale, perfetti. Tiratura 300 serie. Ferrario.	-	100
1560	**	MANTOVA 1945 - 1,90 lire su 10 cent. (1), spazio tipografico verticale a fianco della cifra "1", soprastampa recto-verso, gomma originale integra, perfetto. Molto raro, varietà non catalogata per questo valore. Raybaudi.	-	400

Si concedono dilazioni di pagamento, da concordarsi prima dell'asta.



1561 ex

1561	**	MANTOVA 1945 - Serie completa, soprastampati (1/11), nuovi, gomma originale integra, perfetti. Molto freschi. G.Oliva, cert. Raybaudi.	7.500	1.000
1562	**	MANTOVA 1945 - 1,90 lire su 10 cent., soprastampa recto-verso, senza punto dopo la "S" sia al recto sia al verso (1aaaw), gomma originale integra, perfetto. Molto raro. Raybaudi.	10.000	700
1563	**	MASSA CARRARA 1945 - Serie completa di 3 valori, come sempre in quartina (CEI n.1/3, Orlandini n.1/3 € 6.000), nuovi, gomma originale integra, perfetti. Molto belli e non comuni. Ferrario, cert. Raybaudi.	-	500
1564	**	MILANO/SALERNO? 1946 - Serie completa di 9 valori, soprastampati "A.M.S." (Orlandini 1/9), emissione non documentata, nuovi, gomma originale integra, perfetti. Soprastampe originali dell'epoca, allegato talloncino di Maurizio Raybaudi.	-	150
1565	**	MOLARE 1945 - Fratelli Bandiera, serie completa soprastampati con sovrapprezzo, emissione non documentata (Orlandini n.1/3, pag.182), nuovi, gomma originale integra, perfetti. Non comuni. Soprastampe originali dell'epoca, talloncino allegato di Maurizio Raybaudi.	-	200
1566	**	ORDINE RICOSTRUZIONE SUD-NORD 1944 - 2 lire aerespresso soprastampato, emissione non documentata (Orlandini n.1), nuovo, gomma originale integra, perfetto. Soprastampa originale dell'epoca. Tiratura e rimanenza presunta 100 esemplari.	-	100
1567	(*)	OSSOLA 1944 - Marche fiscali, serie completa (Errani 1/3), nuovi senza gomma, due perfette, quella da 50 cent. con leggero assottigliamento al verso. Non comuni. Ferrario.	-	200
1568	**	PARMA 1945 - Posta partigiana (1/2), nuovi, gomma originale integra, perfetti. Molto belli. Ferrario, cert. Raybaudi.	1.125	125
1569	**	PARMA POSTA PARTIGIANA 1945 - Fratelli Bandiera, soprastampati con sovrapprezzo, emissione non documentata (Orlandini n.1/3 I tipo), nuovi, gomma originale integra, perfetti. Soprastampe originali dell'epoca, allegato talloncino di Maurizio Raybaudi.	-	150
1570	**	PIACENZA 1945 - 15 e 35 cent., 1,25 lire Imperiale soprastampati "Piacenza C.L.N. 8-9-1943" (Errani Raybaudi 1/3), nuovi, gomma originale integra, perfetti. Molto belli. Tiratura del raro 2 lire 25 esemplari. Raybaudi, Cert. Ferrario.	-	400
1571	**	PIACENZA 1945 - 5 cent. Imperiale, soprastampato "13a Zona Partigiani Piacenza" (Errani Raybaudi 6), nuovo, gomma originale integra, perfetto. Tiratura 125 esemplari. Raybaudi, Ferrario.	-	50
1572	**	PIACENZA POSTA AEREA 1945 - 25 e 50 cent., 1 lira Soggetti Allegorici soprastampati "13a Zona Partigiani Piacenza" (Errani Raybaudi 15/17), nuovi, gomma originale integra, perfetti. Il raro 25 cent. tiratura 25 esemplari. Cert. Ferrario.	-	400



1573

1573	**	PIACENZA POSTA AEREA 1945 - 25 cent. verde scuro, SOPRASTAMPA ROSSA "13a Zona Partigiani Piacenza", anziché azzurra (Errani Raybaudi 15A), nuovo, gomma originale integra, perfetto. Bellissimo. Francobollo introvabile di cui si conoscono solo pochi esemplari. Grande rarità dell'emissione. Raybaudi, cert. Ferrario.	-	2.000
1574	**	PIACENZA SEGNATASSE 1945 - 5,20,30,40,50 e 60 cent. soprastampati "13a Zona Partigiani Piacenza" (Errani Raybaudi 19,21,23/26), nuovi, gomma originale integra, perfetti. Molto belli. I rari 50 e 60 cent. tiratura 25 esemplari. Cert. Ferrario.	-	500



1563



1565 ex



1569 ex



1564 ex



1566



1568



1567



1583



1570



1571



1572



1574



1584



1586



1575

- 1575 ** PIACENZA SEGNATASSE 1945 - 25 cent. verde, SOPRSTAMPA AZZURRA anziché rossa, "13a Zona Partigiani Piacenza" (Errani Raybaudi 22A), nuovo, gomma originale integra, perfetto. Bellissimo. Francobollo estremamente raro, di cui si conoscono solo pochissimi esemplari. Cert. Ferrario. - **2.000**



1576

- 1576 ** PIACENZA PACCHI POSTALI 1945 - Serie completa soprastampati "13a Zona Partigiani Piacenza-CLN Piacenza" (Errani Raybaudi 27/38), nuovi, gomma originale integra, perfetti. Bellissimi. Estremamente rari, i n. 33, 34, 35, 36, 37 e 38 ebbero una tiratura di soli 25 esemplari. Cert. Ferrario. - **2.000**



1577

- 1577 ** PIACENZA 1945 - Soprastampati "Comitato Liberazione Nazionale Piacenza", serie completa di posta ordinaria, aerea, espresso e segnatasse (Errani Raybaudi 39/57), nuovi, gomma originale integra, perfetti. Bellissimi. Tiratura 25 esemplari ciascuno, ad eccezione del n. 49 che ebbe una tiratura di 125. Insieme di difficilissima reperibilità. Una delle serie più rare di tutti i C.L.N. Cert. Ferrario. - **4.000**



1578

- | | | | | |
|------|---|---|---|--------------|
| 1578 | ✉ | PIACENZA 1945 - 1 lira Imperiale, SOPRASTAMPA AZZURRA IN CARATTERI PIU' GRANDI "Comitato Liberazione Nazionale Piacenza" e 50 cent. GNR soprastampato (Errani Raybaudi 43, varietà inedita e non catalogata e 64), perfetti, usati su busta da Piacenza 26/2/1945 per città. Insieme straordinario, in quanto il francobollo da 1 lira con tale soprastampa risulta essere PROBABILMENTE L'UNICO FINORA NOTO . Cert. Raybaudi del 1988, che però erroneamente lo classifica come n. 43A, cert. Ferrario. | - | 3.000 |
|------|---|---|---|--------------|



1579

- | | | | | |
|------|----|--|---|--------------|
| 1579 | ** | PIACENZA 1945 - 1 lira Imperiale, SOPRASTAMPA AZZURRA, anziché rossa "Comitato Liberazione Nazionale Piacenza" (Errani Raybaudi 43A), nuovo, gomma originale integra, perfetto. Molto bello. Francobollo estremamente raro di cui si conoscono solo pochissimi esemplari. Cert. Raybaudi e Ferrario. | - | 2.000 |
|------|----|--|---|--------------|



1580

- | | | | | |
|------|----|---|---|--------------|
| 1580 | ** | PIACENZA 1945 - 1 lira Imperiale, soprastampa ROSSA IN CARATTERI PIU' GRANDI "Comitato Liberazione Nazionale Piacenza" (Errani Raybaudi 43a), nuovi, gomma originale integra, perfetto. Molto bello. Francobollo estremamente raro di cui si conoscono solo pochi esemplari. Cert. Ferrario e Raybaudi. | - | 1.000 |
|------|----|---|---|--------------|

Consigliamo di registrarsi sul nostro sito per poter partecipare in diretta Internet all'Asta.



1585



1593



1588



1587



1589



1590



1597



1591 ex



1594 ex



1602 ex



1606



1599 ex



1581

1581	**	PIACENZA 1945 - Soprastampati G.N.R., serie completa con nuova soprastampa "Piacenza C.L.N." in caratteri stretti (Errani Raybaudi 58/68), nuovi, gomma originale integra, perfetti. Molto belli. Tiratura 25 esemplari ciascuno, ad eccezione dei n. 62,64 e 67 che ebbero una tiratura di 125. Insieme di difficile reperibilità. Una delle serie di rari di tutti i C.L.N. Cert. Ferrario.	-	2.500
------	----	---	---	--------------



1582

1582	**	PIACENZA POSTA AEREA 1945 - 2 lire aerespresso, soprastampa "PIACENZA C.L.N." in caratteri stretti (Errani Raybaudi 69), nuovo, gomma originale integra, perfetto. Molto bello e raro, tiratura 25 esemplari. Cert. Ferrario.	-	400
1583	**	PIACENZA 1945 - 25 e 50 cent. Fratelli Bandiera, soprastampa "PIACENZA C.L.N." in caratteri stretti (Errani Raybaudi 70,71), nuovi, gomma originale integra, perfetti. Non comuni, tiratura 100 esemplari. Raybaudi, Ferrario.	-	100
1584	**	PIACENZA 1945 - 25 cent., 50 cent., 1,25 lire soprastampati fascetto, con nuova soprastampa (Errani Raybaudi 73,75,77), nuovi, gomma originale integra, perfetti. Belli e non comuni, tiratura 100 esemplari ciascuno. Ferrario.	-	150
1585	**	PIACENZA ESPRESSI 1945 - 1,25 lire Monumenti Distrutti, soprastampa "C.L.N. Piacenza" su una riga (Errani Raybaudi 78), blocco di quattro, nuovo, bordo di foglio, gomma originale integra, perfetto. Molto fresco. Tiratura 125 esemplari. Cert. Ferrario.	-	150
1586	**	PIACENZA 1945 - Monumenti Distrutti, serie completa, soprastampati "PIACENZA C.L.N." (Errani Raybaudi 79/83), nuovi, gomma originale integra, perfetti. Molto belli. Non comuni, tiratura 125 serie. Raybaudi, cert. Ferrario.	-	200
1587	**	PIACENZA 1945 - 10 cent. Monumenti Distrutti, soprastampato "C.L.N.PIACENZA" (Errani Raybaudi 85), nuovo, gomma originale integra, perfetto. Tiratura 125 esemplari. Ferrario.	-	50
1588	**	PIACENZA 1945 - Monumenti Distrutti, serie completa, soprastampati "Pro Patrioti Piacenza L.50" (Errani Raybaudi 89/93,CEI n.1/5 € 3.000), nuovi, gomma originale integra, perfetti. Non comuni. Ferrario, cert. Raybaudi.	-	200
1589	**	PIACENZA 1945 - 30 cent. Monumenti Distrutti, con filigrana, soprastampato "Pro Patrioti Piacenza L50" (Errani Raybaudi 92A,CEI n.6 € 3.000), nuovo, gomma originale integra, perfetto. Bello e raro. Ferrario, cert. Raybaudi.	-	300
1590	**	PIACENZA 1945 - Monumenti Distrutti, serie completa, soprastampati "Pro Patrioti Piacenza L.100" (Errani Raybaudi 94/98,CEI 7/11 € 3.000), nuovi, gomma originale integra, perfetti. Tiratura 1.500 serie, ma in gran parte dispersi. Cert. Ferrario.	-	300

1591	**	PIACENZA 1945 - Monumenti Distrutti, serie completa in coppie, soprastampati "Pro Patrioti Piacenza L.100", i primi tre valori con il secondo esemplare varietà "0" di "100" spostato in alto a destra, gli altri due con il secondo "0" di "100" più grande e posto orizzontalmente (Errani Raybaudi 94/98+94a,95a,96a,97b,98b), nuove, gomma originale integra, perfette. Insieme raro. Ferrario.	-	400
------	----	---	---	------------



1592

1592	**	PIACENZA 1945 - 30 cent. Monumenti Distrutti, con filigrana, soprastampato "Pro Patrioti Piacenza L.100" (Errani Raybaudi, CEI, Orlandini non catalogato), nuovo, gomma originale integra, perfetto. Molto bello. Rarissimo e finora non catalogato. Cert. Ferrario e Raybaudi.	-	1.500
1593	**	PIACENZA 1945 - Fratelli Bandiera, serie completa, soprastampati "Pro Patrioti Piacenza L.100" (Errani Raybaudi 99/101,CEI 12/14 € 3.000), nuovi, gomma originale integra, perfetti. Belli e non comuni. Ferrario, cert. Raybaudi.	-	200
1594	**	PINEROLO BRIGATA GARIBALDI 1945 - Dieci valori soprastampati "41esima Brigata C.L.N.", emissione non documentata (Orlandini pag.164), nuovi, gomma originale integra, perfetti. Insieme di difficile reperibilità. Soprastampe originali dell'epoca.	-	300



1595

1595	**	PONTE CHIASSO ESPRESSI 1945 - 1,25 lire soprastampato, punto piccolo dopo C (14a), gomma integra, perfetto. Dei soli 50 esemplari noti, si tratta dell'unico esemplare esistente con questa varietà. Rarità del settore! Cert. Oro Raybaudi.	33.000	2.500
------	----	--	--------	--------------



1596 ex

1596	**	RAVENNA 1945 - Serie completa di 9 valori soprastampati (CEI n.1/9 € 24.000 a serie, Orlandini n. 1/9 pag.60 € 4.500 a serie), blocchi di quattro, nuovi, gomma originale integra, perfetti, molto belli. Insieme raro. Cert. Raybaudi.	-	3.000
1597	**	RAVENNA 1944 - 1,25 lire espresso, soprastampa capovolta (CEI 9a, € 9.000), gomma integra, perfetto.	-	300
1598	(*)	SAVONA 1945 - Foglio completo della prova delle cento soprastampe in rosso per la serie Monumenti distrutti e, al verso, delle cinquanta soprastampe in rosso per l'espresso, su carta giallastra non gommata. Insieme rarissimo. Cert. Ferrario.	-	1.000

1599	(*)	SERVIZIO POSTALE COMUNALE ARAMENGO, COCCONATO, CORTAZZONE, MONTAFIA, PIEA, PIOVA' MASSAIA 1944/45 - Serie completa di sei valori da 50 cent. in foglietti da otto esemplari (CEI n.1/6), nuovi, senza gomma come sempre, perfetti. Molto belli e rari. Cert. Ferrario	30.000	1.500
------	-----	---	--------	--------------



1600

1600	**	SONDALO 1945 - Fratelli Bandiera, serie completa soprastampati "Pro Tubercolotici +L.50", nuovi, gomma originale integra, perfetti. Molto belli e tra i pochi con soprastampa originale dell'epoca. Tiratura 100 serie. Cert. Chiavarello e Ferrario.	-	1.500
1601	**	TORINO 1944 - Detta "emissione clandestina", serie non completa di 15 valori, su 17 soprastampati, mancano 25 cent. fascetti e 1 lira di posta aerea (Errani Raybaudi n.1/4,6/15,17), nuovi, gomma originale integra, perfetti. Molto belli e rari. Tiratura presunta 400 serie. Cert. Raybaudi.	-	1.000
1602	**	TORINO 1945 - Soprastampati, l'emissione completa di 17 valori (Errani Raybaudi 1/17, CEI 18/34 € 3.500, Unificato 1/17 € 1.190), nuovi, gomma originale integra, perfetti. Ottima qualità. Tiratura 400 serie. Cert. Raybaudi.	-	200
1603	✉	TORINO 1945 - 10 cent., 30 cent. con filigrana, striscia di tre, 50 cent. Monumenti Distrutti soprastampati, 1 lira Fratelli Bandiera soprastampato, coppia (Errani - Raybaudi 2,7,9,15), perfetti, su busta per espresso da Torino 16/5/1945 a Trofarello, bollo di arrivo. Rarità dell'emissione. Cert. Raybaudi.	-	1.000



1604

1604	**	TORINO 1945 - 75 cent. rosa carminio, Monumenti Distrutti, SOPRASTAMPA UTILIZZATA per il 20 cent. e il 25 cent. (NON CATALOGATO), nuovo, gomma originale integra, perfetto. Splendido e grande rarità di tutti i Comitati di Liberazione Nazionale. Tiratura sconosciuta, pochissimi esistenti. Cert. Ferrario e Oro Raybaudi.	-	5.000
1605	**	TORINO 1945 - Cinque esemplari con soprastampati verticali o orizzontali della soprastampa (Errani Raybaudi 4b,7b,14b,15b,16b), nuovi, gomma originale integra, perfetti. Belli e non comuni. Raybaudi, Ferrario.	-	150
1606	**	TORINO 1945 - 1 lira Monumenti Distrutti, soprastampa nera (Errani Raybaudi 11A, CEI 28A € 2.000, Unificato 11A € 900), nuovo, gomma originale integra, perfetto. Bello e raro, tiratura 200 esemplari. Ferrario, cert. Raybaudi.	-	300
1607	**	TORINO 1945 - Fratelli Bandiera, serie completa, decalco della soprastampa (Errani Raybaudi 14/16 nota varietà aa), nuovi, gomma originale integra, perfetti. Non comuni. Ferrario.	-	200
1608	**	TORINO 1945 - Fratelli Bandiera, serie completa soprastampa fortemente spostata orizzontalmente, 2,50 lire con soprastampa "a cavallo" (Errani Raybaudi 14b,15b,16b), nuovi, gomma originale integra, perfetti. Pochi esemplari noti con tale spostamento. Ferrario.	-	200
1609	**	TORINO 1945 - Fratelli Bandiera, serie completa, coppie orizzontali con il secondo esemplare con terzo punto più grosso nella soprastampa (Errani Raybaudi 14h/16h), nuove, gomma originale integra, perfette. Rara varietà, possibili solo 20 serie. Ferrario, Raybaudi.	-	400

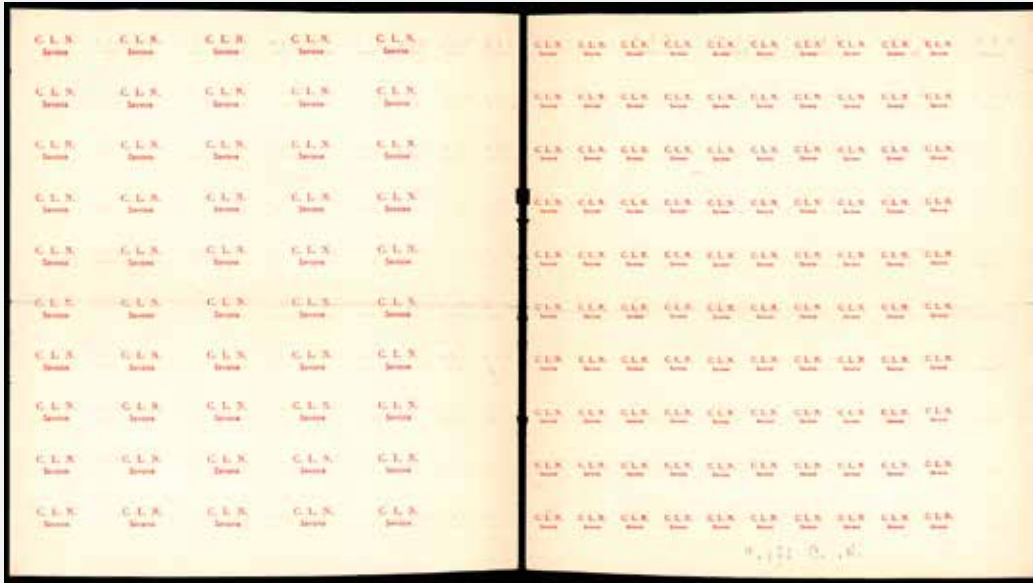

1598 - F/R



1615 ex



1601 ex



1616



1617



1605



1607



1608



1611



1610

1610	**	TORINO 1945 - Fratelli Bandiera, 25 e 50 cent. soprastampa verde, anziché rossa, 2,50 lire due esemplari, uno con soprastampa rossa, anziché verde, l'altro con soprastampa nera, anziché verde (Errani Raybaudi vedi nota, CEI P32/P34, UNIFICATO 14e,15e,16f,16g), nuovi, gomma originale integra, perfetti. Allestiti a titolo di prova. Rarissimi, pochi esemplari esistenti, probabilmente tiratura 50. Cert. Ferrario e Raybaudi.	-	1.000
1611	**	TORINO 1945 - 30 cent. e 1,25 lire doppia soprastampa (Errani Raybaudi 8a,17a), nuovi, gomma originale integra, perfetti. Molto rari, pochi esistenti. Ferrario, cert. Raybaudi.	-	500
1612	✉	TORINO 1945 - Fratelli Bandiera soprastampati (Errani - Raybaudi 14/16), perfetti, su busta raccomandata da Torino 12/5/1945 a Trofarello, bollo d'arrivo. Rara. Cert. Raybaudi.	-	700
1613	**	TORINO 1945 - Lotto di sei esemplari soprastampati con varietà, nuovi, gomma originale integra, perfetti. Ottima qualità. Due cert. Raybaudi.	-	100
1614	**	TORINO 1945 - Monumenti Distrutti, 20 cent. senza filigrana, 30 cent. senza filigrana e 75 cent. (Errani Raybaudi 4,8,10 Unif.4,8,10), blocchi di 25 esemplari nuovi, gomma originale integra, perfetti. Presentano tutte le possibili varietà di soprastampa, in quanto furono utilizzati clichè composti da 25 caratteri, ripetuti 4 volte per ottenere la soprastampa di un foglio. Insieme di difficile reperibilità. Tre cert. Raybaudi.	-	300
1615	**	UDINE 1945 - Fratelli Bandiera, serie completa, soprastampati, emissione non documentata (Orlandini n.1/3), nuovi, gomma originale integra, perfetti. Soprastampe originali dell'epoca, allegato talloncino di Maurizio Raybaudi.	-	150
1616	**	VALLE BORMIDA 1945 - 5 cent. bruno, Monumenti Distrutti, soprastampa modificata (1A), nuovo, gomma originale integra, perfetto. Molto bello. Ferrario, cert. Colla.	4.500	500
1617	(*)	VALLE BORMIDA 1945 - 30 cent., soprastampa fortemente spostata a sinistra (4c), senza gomma come sempre, perfetto. Ferrario.	500	50



1618

1618	**	VALLE BORMIDA 1945 - 25 cent. verde smeraldo, Monumenti Distrutti, soprastampa modificata (8/I), nuovo, gomma originale integra, perfetto. Splendido e raro, pochi esistenti. Cert. Oro Raybaudi e Ferrario.	18.000	2.250
1619	(*)	VALLE BORMIDA 1945 - 5 cent. Vittoria alata, blocco verticale di sei comprendente due coppie verticali con doppia dentellatura al centro (9kaa), angolo di foglio, senza gomma come sempre, perfetto. Ferrario.	3.200+	150
1620	**	VALLE BORMIDA 1945 - 25 cent. verde giallo Perseo, striscia verticale di tre con l'esemplare centrale con la stampa solo al verso (11bd), nuova, gomma originale integra, perfetta. Splendida ed estremamente rara, solo quattro esemplari noti. Cert. Ferrario.	13.500	500



1609



1613 ex



1621



1612



1619



1622



1614 ex



1620



1623



1624



1626



1625 ex



1627 ex



1628 ex



1629



1630

1621	(*)	VALLE BORMIDA 1943 - 1,25 lire Perseo, parziale doppia stampa in basso (14), senza gomma come sempre, perfetto. Bella varietà non catalogata.	-	100
1622	**	VALLE BORMIDA 1945 - 1,25 lire azzurro Perseo, striscia verticale di tre con doppia dentellatura tra il primo e il secondo e tra il secondo e il terzo esemplare (14kc), bordo di foglio inferiore, nuova, gomma originale integra, perfetta. Cert. Ferrario.	6.000	250
1623	*	VALLE CANNOBINA 1944 - Serie completa di 6 valori soprastampati, emissione non documentata (Orlandini pag.168), nuovi, applicati con linguella su supporto cartaceo. Al verso vi è un timbro rosso mostrante una medaglia. Non comuni. Soprastampe originali dell'epoca.	-	150
1624	☒	VALLE CANNOBINA 1944 - Serie completa di 6 valori soprastampati, emissione non documentata (Orlandini pag.168), usati su busta con bollo di origine privata il 7/9/1944, perfetti. Insieme non comune. Soprastampe originali dell'epoca.	-	175
1625	**	VERBANIA EMISSIONE DI PROPAGANDA 1945 - Serie completa di tre valori Monumenti Distrutti, soprastampa con sovrapprezzo (CEI n.1/3), blocchi di quattro, nuovi, gomma originale integra, perfetti. Non comuni, tiratura 500 serie. Soprastampe originali dell'epoca, allegato talloncino di Maurizio Raybaudi. Cert. Ferrario.	3.600	300

CORPO POLACCO

1626	☉	1946 - 45 g. Vittorie polacche, carta grigiastrea (1), coppia orizzontale non dentellata al centro, bordo di foglio, gomma integra, perfetta.	-	60
1627	**	1946 - Prima emissione, non dentellati, serie completa (1A/3A), nuovi, gomma originale integra, perfetti. Ottima qualità. Ferrario.	700+	75
1628	**	1946 - Prima emissione, serie completa, non dentellati (1A/3A), nuovi, gomma originale integra, perfetti. Ferrario.	700	75
1629	**	1946 - 2 zl. bruno rosso, doppia stampa (4ac), bordo di foglio, non dentellato, gomma originale integra, perfetto. Bello. Ferrario.	2.500	250
1630	(*)	1946 - 2 zl. bruno cioccolato scuro, non dentellato (8Ba), bordo di foglio, senza gomma come sempre, perfetto. Bello. Ferrario.	900+	100
1631	(*)	1946 - 2 zl. bruno cioccolato chiaro, non dentellato (8Bb), blocco di quattro, bordo di foglio, senza gomma come sempre, perfetto. Molto bello. Cert. Ferrario.	4.000+	400
1632	☒	1946 - 1 l., 3 l., 5 l. e 10 l. Soccorso di guerra (23/26), perfetti, su busta per espresso del 11/3/1946 a Firenze, della posta militare polacca di Barletta.	-	100
1633	☉	POSTA AEREA 1946 - 5 z. su 2 z. bruno rosso, soprastampa capovolta e dentellatura orizzontale fortemente spostata in basso (1bab), striscia orizzontale di tre, angolo di foglio, usata, perfetta. Ferrario.	2.250+	125
1634	(*)	POSTA AEREA 1946 - 5 zl. su 2 zl. non dentellato (2), nuovo, senza gomma come sempre, perfetto. Molto bello e raro, finora non catalogato.	-	250
1635	(*)	POSTA AEREA 1946 - 5 zl. su 2 zl. soprastampa fortemente spostata in basso e ripetuta sul bordo di foglio (2c), nuovo, senza gomma come sempre, perfetto e ben centrato. Molto bello e raro. Cert. Ferrario.	4.800++	350
1636	☒	FOGLIETTI 1946 - Vittorie polacche in Italia, foglietto con gomma originale, perfetto, carta grigia (1), applicato su cartoncino/carnet commemorativo. Raro, non catalogato per questo valore. Ferrario.	-	200
1637	(*)	FOGLIETTI 1946 - Foglietto su carta grigia, non gommato, senza la stampe del valore da 45 g., con varietà punto di colore tra "P" e "Z" (1b+1d), nuovo, perfetto. Molto bello e rara combinazione di varietà, finora non catalogato, probabilmente unico. Cert. Ferrario.	8.500++	1.000
1638	(*)	FOGLIETTI 1946 - Foglietto su carta grigia, non gommato, valore da 1 zl. con stampa evanescente/parziale (1caa), nuovo, perfetto. Molto bello e raro. Cert. Ferrario.	11.000	1.000
1639	(*)	FOGLIETTI 1946 - Vittorie polacche, carta bianca, foglietto (1A), valore da 55 gr. spostato in basso, senza timbro, senza gomma come sempre, perfetto. Rara varietà, non catalogata.	-	200
1640	☒	FOGLIETTI 1946 - Vittorie polacche in Italia, foglietto non gommato, perfetto, carta bianca, non annullato (1Aa), su cartoncino/carnet commemorativo. Non comune. Ferrario.	2.200	250

Si concedono dilazioni di pagamento, da concordarsi prima dell'asta.



1631



1633



1634



1635



1632



1636

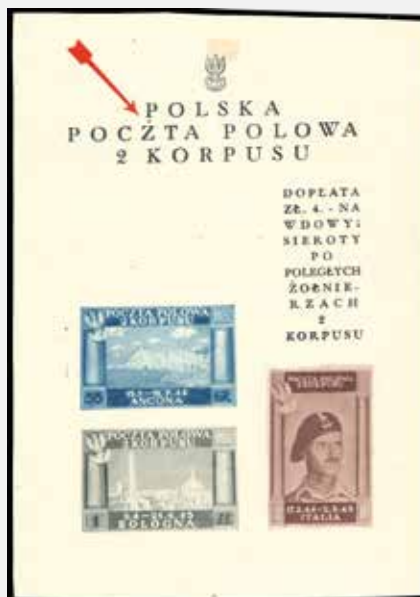

1637



1638



1639



1640

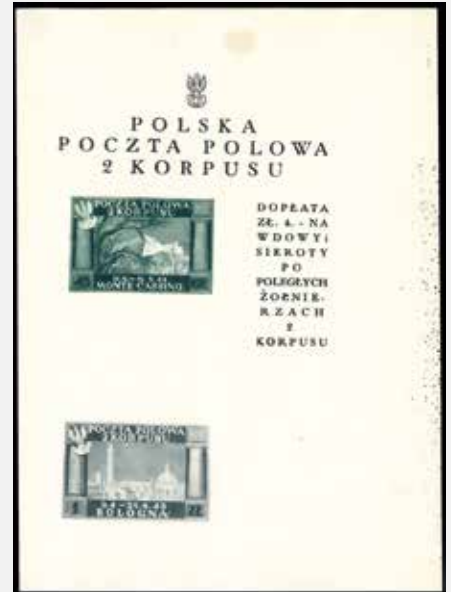

1643



1642

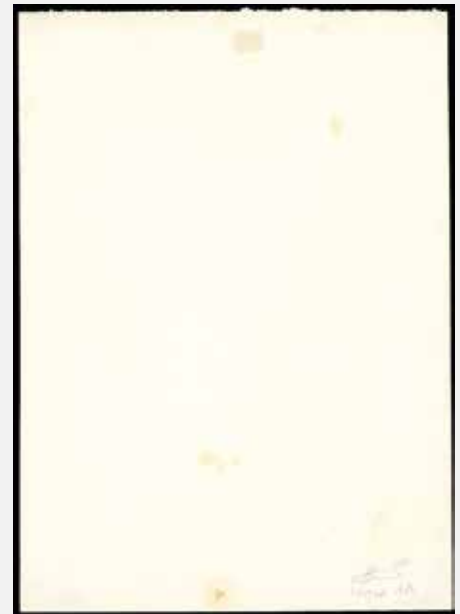

1646



1647 ex



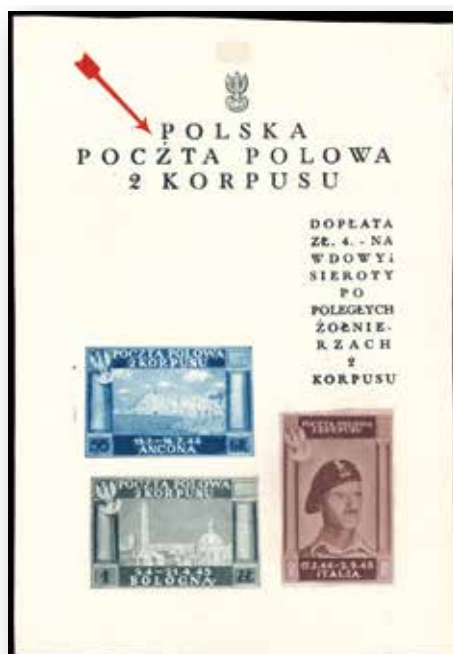

1641

1641	(*)	FOGLIETTI 1946 - Foglietto su carta bianca spessa, non gommato, senza la stampa del valore da 45 g., privo del timbro e con varietà punto di colore tra "P" e "Z" (1Ac+1Aia), perfetto. Splendido e probabilmente UNICO con queste caratteristiche, finora non catalogato. Cert. Ferrario.	13.000++	1.500
1642	(*)	FOGLIETTI 1946 - Foglietto su carta bianca spessa, non gommato, asportata la parte superiore, con varietà senza la stampa del valore da 2 zl. e privo del timbro (1Acaf). Del foglietto intero è noto solo un esemplare. Rarità. Ferrario.	-	200
1643	(*)	FOGLIETTI 1946 - Foglietto su carta bianca spessa, non gommato, senza la stampa dei valori da 55 g. e 2 zl., privo del timbro (1Ae), perfetto. Il foglietto è di circa 1 cm. per lato di formato maggiore. Molto interessante e raro. Solo 4 esemplari noti. Cert. Ferrario.	10.000+	1.000

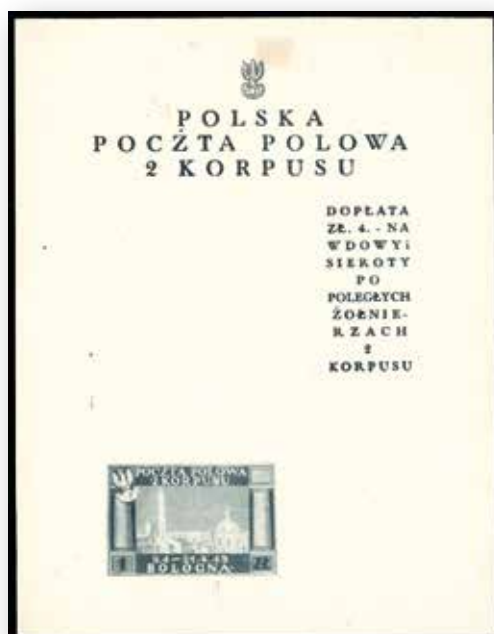

1644

1644	(*)	FOGLIETTI 1946 - Foglietto su carta bianca spessa, non gommato, senza la stampa dei valori da 45 e 55 g. e da 2 zl., privo del timbro e con varietà punto di colore tra "P" e "Z" (1Ag,1Aia), perfetto. Molto bello e probabilmente UNICO con queste caratteristiche, finora non catalogato. Cert. Ferrario.	13.000++	1.500
------	-----	--	----------	--------------

1645	(*)	FOGLIETTI 1946 - Vittorie polacche in Italia, due foglietti su carta bianca, uno con varietà punto di colore tra P e Z (1A,1Ai), nuovi senza gomma, perfetti.	1.450	100
1646	(*)	FOGLIETTI 1946 - Foglietto su carta bianca spessa, non gommato, privo della stampa a titolo di prova della carta, formato più grande (1A). Raro. Ferrario.	-	300
1647	△	FOGLIETTI 1946 - Soccorso di guerra (2/4), usati su frammento, perfetti, ad eccezione del n. 4 con lieve piega orizzontale.	1.800	175
1648	**	GOVERNO DI LONDRA 1954 - Serie completa, soprastampa nera, blocchi di quattro, bordo di foglio, con un esemplare con varietà tratto tipografico sopra il 5 di 1954 (1/3+1ba/3ba), nuovi, gomma originale integra, perfetti. Molto belli e rari. Cert. Ferrario.	5.700+	500
1649	**	GOVERNO DI LONDRA 1954 - 45 g. verde scuro, soprastampa carminio (4), blocco di quattro bordo di foglio, nuovo, gomma originale integra, perfetto. Molto bello. Cert. Ferrario.	2.800+	250



1648 ex



1650



1651



1649



1652 ex



1653



1655



1656

1650	**	GOVERNO DI LONDRA 1954 - 45 g. soprastampa vermiglio (7), nuovo, gomma originale integra, perfetto. Molto fresco. Cert. Ferrario.	2.000	200
1651	**	GOVERNO DI LONDRA 1954 - 45 g. soprastampa vermiglio, non dentellato a destra (7 vedi nota), bordo di foglio, nuovo, gomma originale integra, perfetto. Cert. Ferrario.	1.350+	150
1652	**	GOVERNO DI LONDRA 1954 - Serie completa, soprastampa vermiglio (7/9), bordo di foglio, nuovi, gomma originale integra, perfetti. Molto freschi. Cert. Ferrario.	2.200	200
1653	**	GOVERNO DI LONDRA 1954 - 45 g. soprastampa vermiglio capovolta (7a), bordo di foglio, nuovo, gomma originale integra, perfetto. Bello e raro. Cert. Ferrario.	2.400+	250



1654 ex

1654	**	GOVERNO DI LONDRA 1954 - Serie completa, soprastampa vermiglio, blocchi di quattro, bordo di foglio, con un esemplare con varietà tratto tipografico sopra il 5 di 1954 (7/9,7ba/9ba), nuovi, gomma originale integra, perfetti. Belli e molto rari. Cert. Ferrario.	11.000++	1.250
1655	**	GOVERNO DI LONDRA POSTA AEREA 1954 - 2 zl. soprastampato (1), nuovo, gomma originale integra, perfetto. Molto bello. Ferrario.	400+	60
1656	**	GOVERNO DI LONDRA POSTA AEREA 1954 - 2 zl. soprastampato non dentellato a destra (1), nuovo, gomma originale integra, perfetto. Molto bello e non catalogato. Ferrario.	-	150



1657



1659



1661

OCCUPAZIONI PRIMA GUERRA MONDIALE E TERRE REDENTE

1657	⊙	UDINE 1918 - 5 cent. nero su verde, coppia tête-bèche orizzontale, dentellatura sui quattro lati (1d), usata, perfetta. Ferrario.	1.300	150
------	---	---	-------	------------



1658

1658	✉	TRENTINO ALTO ADIGE 1918 - Soprastampati, serie completa (1/17), perfetti, su busta raccomandata da Trento 30/12/1918 per città. Molto rara. G.Oliva, cert. Ferrario e Sorani.	31.250	3.500
1659	△	TRENTINO ALTO ADIGE 1918 - 90 h. soprastampato (14), perfetto, usato su frammento. Raro. Cert. Ferrario.	7.500+	750
1660	*	TRENTINO ALTO ADIGE 1918 - Soprastampati "Venezia Tridentina", serie completa (19/27), gomma originale, perfetti. Em.Diena per i n. 25/27.	1.300	100
1661	✉/△	TRENTINO ALTO ADIGE 1918 - Soprastampati "Venezia Tridentina", serie completa (19/27), perfetti, usati su busta a Trento 12/12/1919. Ferrario. (cat. Sassone € 1.500 come usati)	-	100
1662	⊙	TRENTINO ALTO ADIGE 1918 - 1 lira doppia soprastampa "Venezia Tridentina" (27b), usato, perfetto.	1.000	100



1663 ex

1663	**	VENEZIA GIULIA 1918 - Prima emissione, serie completa (1/17), gomma originale integra, perfetti e molto freschi. Em. E A.Diena per l'alto valore, cert. Cardillo e Ferrario per la serie.	8.500	1.250
1664	**	VENEZIA GIULIA 1918 - 3 h. soprastampato, varietà "R no" al posto di "Regno", pos. 17 della rara tiratura supplementare (1wb), gomma originale integra, perfetto. Estremamente raro, uno dei pochissimi esemplari noti. Cert. Ferrario.	10.500	1.000

Consigliamo di registrarsi sul nostro sito per poter partecipare in diretta Internet all'Asta.



1665

1665	**	VENEZIA GIULIA 1918 - 2 k., 3 k. e 4 k. soprastampati (15/17), gomma originale integra, perfetti. Molto freschi. Cert. Diena e Ferrario.	7.250	1.000
1666	**	VENEZIA GIULIA SEGNATASSE 1918 - Serie completa (1/7), gomma originale integra, perfetti. Cert. Diena.	4.000	400



1667

1667	**	MERANO 1918 - Prima emissione, serie completa (1/3), nuovi, gomma originale integra, perfetti. Splendidi e molto freschi. Rari. Cert. Enzo Diena.	20.000	2.500
1668	⊙	MERANO 1918 - I emissione, serie completa (1/3), usati, perfetti. Cert. Ferrario.	9.000	900
1669	**	MERANO 1918 - 2 h. rosa coppia verticale tête-bêche (1c), nuova, gomma originale integra, perfetta. Ferrario.	1.725	150



1670

1670	**	MERANO 1918 - 5 h. oliva coppia verticale tête-bêche (2c), nuova, gomma originale integra perfetta. Molto bella e rara. Ferrario, cert. Enzo Diena.	21.000	2.000
------	----	---	--------	--------------

Si concedono dilazioni di pagamento, da concordarsi prima dell'asta.

Di tutti i lotti e collezioni sono disponibili immagini e video sul nostro sito www.ferrarioaste.com



1660 ex



1662



1664



1666 ex



1668



1669



1676



1673



1672

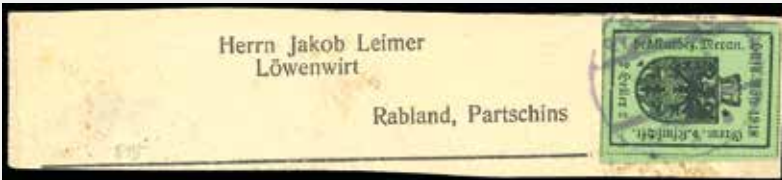

1675



1674



1677



1681 ex



1678



1680



1683



1671

1671	**	MERANO 1918 - 10 h. oltremare (3), nuovo, gomma originale integra, perfetto. Molto bello, raro. Cert. Ferrario.	13.500	1.250
1672	*	MERANO 1918 - 10 h. oltremare chiaro (3a), gomma originale, perfetto. Raro. Cert. Raybaudi.	6.750	700
1673	**	MERANO 1918 - 2 h. e 10 h. I tipo (4/5), nuovi, gomma originale integra, perfetti. Molto belli. Ferrario, E.Diena, il n. 5 cent. Raybaudi.	2.250	250
1674	⊙	MERANO 1918 - 2 h. e 10 h. I tipo (4/5), usati, perfetti. Molto belli. Ferrario, il n. 5 cent. Enzo Diena.	4.500	500
1675	✉	MERANO 1918 - 2 h., I tipo (4), perfetto, su fascetta per Rabland.	-	70
1676	*	MERANO 1918 - 10 h. carminio lilla, I tipo, due coppie verticali tête-bêche a formare un blocco di quattro (5d), nuovo, gomma originale, lieve linguella, perfetto. Cert. Ferrario.	5.600	500
1677	✉	MERANO 1918 - 2 h., II tipo (6), in affrancatura mista con 2 cent. Floreale (Regno 69), perfetti, su fascetta da Algund 3/12/1918 a Mals. Ferrario.	-	150
1678	⊙	MERANO 1918 - 10 h. rosso mattone, errore "Kfmscht" (8B), usato, perfetto.	2.500	300



1679

1679	✉	MERANO 1918 - 10 h. rosso mattone, II tipo, errore "KFMSCHT" (8B), insieme a 2 h. rosa, prima emissione, 2 h. e 5 h. II tipo (1,6,7), tutti perfetti, su busta da Lagund 28/11/1918 a Latsch. Raro insieme. Ferrario, cert. Raybaudi.	8.225	750
1680	⊙	MERANO 1918 - 10 h. rosso mattone, III tipo (9), usato, perfetto. Ferrario.	900	100
1681	(*)	MERANO 1918 - La serie di tre valori del IV tipo, ripetuta anche in coppie verticali tête-bêche (10/12,10d/12d), nuovi, senza gomma come sempre, perfetti.	580	60

Tutti i lotti singoli sono visibili sul nostro sito www.ferrarioaste.com

Consigliamo di registrarsi sul nostro sito per poter partecipare in diretta Internet all'Asta.



1682

1682	(*)	MERANO 1918 - 5 h. azzurro, IV tipo, blocco di cinque contenente un esemplare coricato ed una coppia tête-bêche (11d+11e), lieve decalco parziale al verso, nuovo, senza gomma come sempre, perfetto. Insieme splendido e molto raro. Mondolfo, cert. Ferrario.	-	500
1683	(*)	MERANO 1918 - 5 h. azzurro IV tipo, decalco al verso (11f), nuovo, senza gomma come sempre, perfetto. Cert. Raybaudi.	220	30



1684

1684	(*)	MERANO 1918 - 10 h. arancio IV tipo, doppia stampa (12b), nuovo, senza gomma come sempre, perfetto. Molto bello e raro, non quotato dal Sassone. Cert. E.Diena del 1989 che erroneamente lo indica come n. 8, cert. Ferrario.	-	500
------	-----	---	---	------------



1685

1685	**	MERANO FOGLIETTI 1918 - 2 h. verde chiaro, I tipo, minifoglio di 10 esemplari, composto da 5 coppie verticali tête-bêche (4A), nuovo, gomma originale integra, perfetto. Molto bello e raro. Cert. Ferrario.	11.000	1.250
------	----	--	--------	--------------



1686 ex



1687



1689



1694



1695



1688 ex



1692



1693



1690 ex



1696



1698 ex



1697

1686	**	TRENTO E TRIESTE 1919 - Prima emissione ed espressi, serie completa (1/11,E1/E2), coppie verticali con interspazio di gruppo al centro, gomma originale integra, perfette e di ottima qualità. Non catalogate.	-	150
1687	**	TRENTO E TRIESTE 1919 - 2 cent. su 2 cent., coppia verticale non dentellata al centro (2uh), gomma originale integra, perfetta. Fotocopia cert. Bottacchi del blocco di provenienza, cert. Ferrario.	5.250	400
1688	**	TRENTO E TRIESTE SEGNATASSE 1919 - Soprastampati (1/9), blocchi di quattro, gomma integra, perfetti, minimi punti di ossidazione su alcuni valori. Molto freschi. Alti valori cert. Ferrario.	6.000+	400
1689	**	TERRE REDENTE 1919 - Prove di marche da bollo, non emesse, cinque valori raffiguranti un medaglione con profilo femminile, contrassegno di Stato in uso all'epoca sulle banconote, gomma originale integra, perfette. Dettagliato cert. E.Diena.	-	250
1690	**	FIUME 1919 - Soprastampati "Valore globale", blocchi di quattro, serie completa (88/98), gomma originale integra, perfetti.	800+	60
1691	**	FIUME 1920 - Soprastampati "Valore globale", serie completa (99/111), gomma originale integra, perfetti.	650	50
1692	**	FIUME 1920 - 5 cent. soprastampato "Reggenza Italiana", coppia orizzontale non dentellata al centro (133za), gomma originale integra, perfetta. UNICA NOTA! A.Diena, cert. Ferrario.	-	1.000
1693	*	FIUME 1921 - 10 cent. doppia soprastampa (176c), gomma originale, perfetto. Bello!	900	80
1694	**	FIUME 1923 - 2 lire bistro oliva, colore diverso (199A), bordo di foglio, gomma integra, perfetto. Bello! Fotocopia cert. Petric.	3.250	300
1695	**	DALMAZIA ESPRESSI 1922 - 1,20 lire su 1,20 lire (2), gomma originale integra, perfetto. Ferrario.	1.250	100
1696	**	DALMAZIA SEGNATASSE 1922 - Soprastampati, serie completa (1/4), gomma originale integra, perfetti. Ferrario.	650	60
1697	**	VEGLIA 1920 - Soprastampati in caratteri grandi, serie completa (1\4), gomma originale integra, perfetti. Splendidi, rari di questa qualità. G.Oliva, cert. Finanziario Bolaffi 100%.	8.000	1.000
1698	**	CORFU' 1923 - Prima emissione, serie completa (1/8), blocchi di quattro ad eccezione del 5 cent. di cui sono presenti 4 esemplari, gomma originale integra, perfetti.	1.300+	100



1702



1703



1707



1708

SECONDA GUERRA MONDIALE - OCCUPAZIONI ITALIANE



1699

1699	**	ALBANIA OCCUPAZIONE ITALIANA 1940 - Imperiale soprastampati, non emessi, serie completa (12/15), nuovi, gomma originale integra, perfetti. Molto belli. Ferrario, cert. Cilio.	5.000	600
------	----	--	-------	------------



1700

1700	✉	LUBIANA 1941 - 25 p. soprastampa a mano Co.Ci in nero, 25 p. soprastampato "R. Commissariato" (1A,18), perfetti, su cartoncino da Skofljica 3/6/1941 a Lubiana. Rarissimo uso su lettera, impreziosito dalla presenza di valori gemelli. Cert. Ferrario e J.Bar.	20.000+	1.750
------	---	--	---------	--------------



1701

1701	✉	LUBIANA 1941 - 25 p., 1,75 d., 1 d. soprastampa a mano "Co.Ci" obliqua, primo giorno d'emissione, ed in nero (1Ab,5AAb,3Bb), perfetti, su busta da Lubiana 26/4/1941 a KRKA, bollo di arrivo al verso. Si tratta dell'UNICA LETTERA NOTA affrancata con i due francobolli di piccolo formato con la varietà. Cert. Avanzo e Ferrario.	53.100++	5.000
------	---	---	----------	--------------

1702	**	LUBIANA 1941 - 25 p. soprastampa a mano Co.Ci. obliqua (1Bb), blocco di quattro, gomma originale integra, perfetto. J.Bar, Ferrario.	1.920++	150
1703	**	LUBIANA 1941 - 50 d. soprastampa a mano Co.Ci. obliqua (2Bb), blocco di quattro, angolo di foglio, gomma originale integra, perfetto. J.Bar, Ferrario.	1.920++	150



1704

1704	☒	LUBIANA 1941 - 4 d. doppia soprastampa obliqua a mano Co.Ci., 1,50 d. soprastampa a mano, entrambi in nero (10Ab,5AA), perfetti, su busta raccomandata da Lubiana 26/4/1941, primo giorno di emissione, a KRKA, bollo d'arrivo. Varietà non catalogata, insieme UNICO! Rarità dell'emissione. Cert. Chiavarello e Ferrario.	46.000++	3.500
1705	☒	LUBIANA 1941 - 30 d. soprastampa a mano Co.Ci. in nero, obliqua, 30 d. soprastampa a macchina (15Bb,17), perfetti, su busta da Lubiana 26/4/1941, primo giorno di emissione, per città. Rarissima combinazione di valori gemelli. Cert. Ferrario.	-	700



1706

1706	**	LUBIANA 1941 - 10 d. soprastampa di tipo "b" (33B), gomma integra, perfetto. Splendido e raro! A.Diena, cert. Oro Raybaudi e Ferrario.	33.000	3.750
1707	**	LUBIANA 1941 - 1,50 d. soprastampa modificata fortemente spostata in basso (34), gomma integra, perfetto. Bella varietà non catalogata. Ferrario.	-	200
1708	**	LUBIANA 1941 - 1,50 d. soprastampa modificata fortemente spostata a sinistra e con decalco (34aa), gomma integra, perfetto. Cert. Ferrario.	2.250	150



1709 ex

1709	**	LUBIANA 1941 - Soprastampati "Alto Commissario", serie completa (42/56), nuovi, gomma originale integra, perfetti. Ottima qualità. Sorani, cert. Oro Raybaudi.	14.000	1.750
------	----	--	--------	--------------

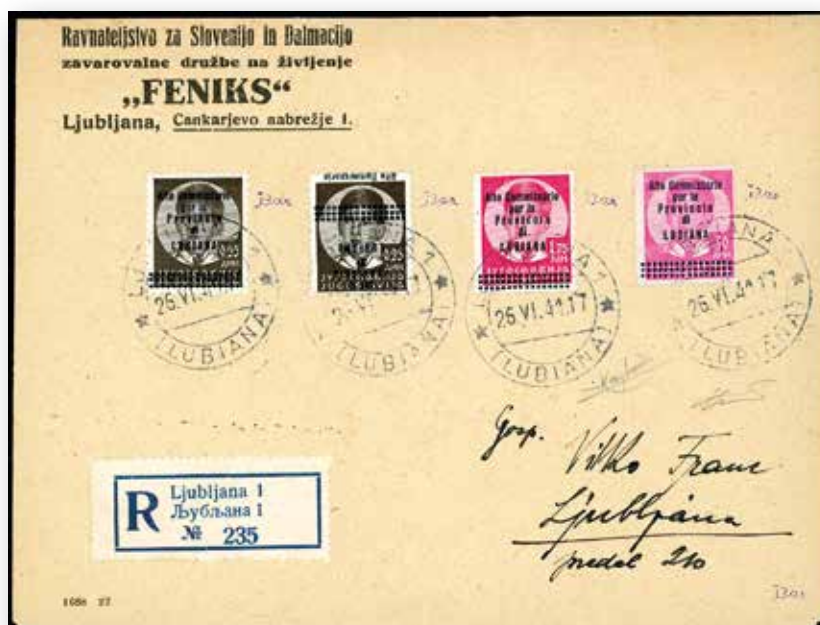

1710

1710	✉	LUBIANA 1941 - Non emessi, 25 p., due esemplari, uno con soprastampa capovolta, 1,75 d., 30 d. (61,61a,63,68), perfetti, su busta raccomandata da Lubiana 26/4/1941 per città. Grande rarità del settore, si conosce solo un'altra busta simile. Bar, cert. Raybaudi e Ferrario.	-	7.500
1711	⊙	EMISSIONI DI ARGOSTOLI 1941 - 8 d. + 8 d. Giorgio II, soprastampa capovolta e fortemente spostata in senso verticale (10e/o), bordo di foglio, usato, perfetto. Splendido e raro! Raybaudi, A.Diena, cert. Ferrario.	3.000+	300



1712

1712	⊙	EMISSIONI DI ARGOSTOLI SEGNATASSE 1941 - 1 d., soprastampa a mano (5), usato, perfetto. Rarissimo. Cert. Oro Raybaudi, E.Diena e Ferrario.	55.000	4.000
------	---	--	--------	--------------



1713

1713	⊙	EMISSIONI DI ITACA 1941 - 50 l. Beneficenza (20), usato, perfetto. Splendido e rarissimo! Cert. E.Diena, Sorani e Ferrario.	40.000	3.500
1714	**	CORFU' POSTA AEREA 1941 - 1 d. soprastampato (3), blocco di 4, bordo di foglio, gomma originale integra, perfetto. Raro. A.Diena, cert. Sorani.	14.000	1.000
1715	(*)	ISOLE CICLADI 1941 - Marca per la franchigia postale verde chiaro (C.E.I.n.1), foglietto di 12 esemplari, nuovo senza gomma come sempre, perfetto.	-	250



1705



1711



1721



1714



1717 ex



1722



1723



1729



1724

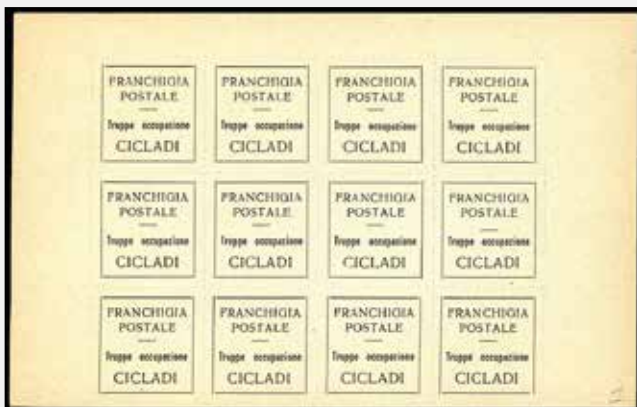

1715

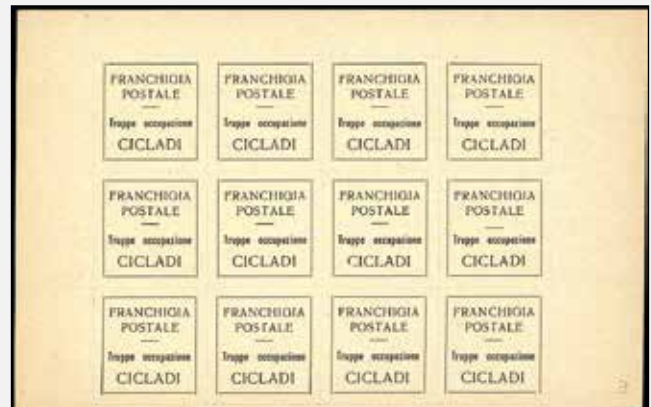

1716



1720

1716	(*)	ISOLE CICLADI 1941 - Marca per la franchigia postale giallo chiaro (C.E.I. n.2), foglietto di 12 foglietto di 12 esemplari, nuovo senza gomma come sempre, perfetto.	-	250
1717	**	ZONA FIUMANO KUPA 1941 - Soprastampa capovolta, serie completa di 9 esemplari (1a/2a,4a/10a), gomma originale integra, perfetti e molto freschi. Bolaffi.	2.100	200



1718

1718	(*)	ZONA FIUMANA KUPA 1941 - 30 d. soprastampato (14), nuovo, gomma parziale, perfetto. Molto raro, tiratura 46 esemplari nuovi. Cert. E.Diena.	-	2.000
------	-----	---	---	--------------



1719 ex

1719	✉	ZONA FIUMANO KUPA 1941 - Soprastampati, serie completa (1/14), perfetti, su tre buste senza indirizzo con annullo Susak 17/5/1946. Insieme molto raro. Cert. E.Diena e Ferrario. (cat.Sassone € 42.350/53.000).	-	5.000
1720	*	ZONA FIUMANO KUPA 1941 - Imperiale soprastampati, serietta di 8 valori (15/19,21,22,24), gomma originale, leggera traccia di linguella, perfetti. A.Diena, Raybaudi, cert. Fiecchi.	7.500	1.000
1721	**	ZONA FIUMANO KUPA 1941 - 10 cent. Imperiale soprastampato, non emesso (16), bordo di foglio, gomma originale integra, perfetto.	2.000	150
1722	*	ZONA FIUMANO KUPA 1941 - 1,75 lire Imperiale soprastampato (23), gomma originale, perfetto. Raro. A.Diena, Raybaudi, fotocopia cert. Fiecchi.	3.500	500
1723	*	ZONA FIUMANO KUPA 1941 - 2,55 lire Imperiale, soprastampa capovolta e fortemente spostata a destra (24cb), gomma originale, perfetto. A.Diena, Raybaudi, fotocopia cert. Fiecchi.	2.400	300
1724	**	ZONA FIUMANO KUPA 1941 - 1 l. su 50 p. Beffa di Buccari, soprastampa in violetto grigio (35), blocco di 4, bordo di foglio, gomma originale integra, perfetto e molto fresco. Ferrario.	360+	50



1725

1725	**	ZONA FIUMANO KUPA 1942 - Opera Nazionale Maternità Infanzia, soprastampa lilla, non emessi, serie completa (42/49), gomma originale integra, perfetti. Ottima qualità, molto rari, tiratura 100 serie. Raybaudi, Fiecchi, cert. Ferrario.	32.000	4.000
1726	*/(*)	MONTENEGRO 1941 - 25 p. blocco verticale di otto con le quattro diverse soprastampe di saggio (1, nota), bordo di foglio, ricostruito tramite linguella tra la seconda e la terza riga, gomma originale per i quattro esemplari in alto, senza gomma gli altri, perfetto. Raro ed interessante. Rayubaudi, cert. Chiavarello.	-	300
1727	✉	MONTENEGRO 1942 - 25 cent., 50 cent., 75 cent., coppia, Imperiale, 50 cent. posta aerea (19,21,22,A9), perfetti, su busta raccomandata da Cettigne 7/5/1942 a Milano. Rara. Ferrario.	-	100



1728

1728	**	MONTENEGRO 1942 - 1 d., soprastampa di tipo diverso (48A), gomma originale integra, perfetto. Molto raro e di ottima qualità. Mondolfo, cert. Diena e Ferrario.	45.000	5.500
1729	☉	MONTENEGRO 1942 - 25 p. soprastampa in carminio fortemente spostata in alto e a sinistra (49aa), usato, perfetto.	2.200	150



1730 ex

1730	**	MONTENEGRO POSTA AEREA 1942 - Soprastampati in rosso, serie completa (18/25), gomma originale integra, perfetti, ad eccezione del 5 d. che presenta un piccolo difetto. Rara, tiratura 500 serie. Cert. E.Diena.	8.000	1.000
------	----	--	-------	--------------

SECONDA GUERRA MONDIALE - OCCUPAZIONI STRANIERE

1731	✉	AMGOT OCCUPAZIONE ANGLO-AMERICANA NAPOLI 1944 - 20 cent. soprastampato, I tiratura (10A), perfetto, in affrancatura mista su cartolina postale da 30 cent. da Napoli 21/1/1944 per città. Raro uso su intero postale.	-	100
------	---	---	---	------------



1732 ex

1732	**	OCCUPAZIONE CROATA 1944 - Emissione di Spalato, soprastampati, non emessi, serie completa (6/22), gomma originale integra, perfetti. Molto belli. Cert. Raybaudi.	4.500	700
1733	**	OCCUPAZIONE JUGOSLAVA TRIESTE 1945 - I due valori soprastampati Monumenti Distrutti con filigrana (12/13), nuovi, gomma originale integra, perfetti. Molto freschi. A.Diena, Ferrario, cert. Carraro.	2.445	300
1734	⊙/✉	OCCUPAZIONE JUGOSLAVA ISTRIA 1945 - Prima emissione soprastampata (22/36), perfetti, usati su busta senza indirizzo a Pola 19/6/1945. Ferrario.	850	100
1735	✉	ISTRIA E LITORALE SLOVENO 1946 - Affrancatura mista Lubiana-Zagabria comprendente i valori da 50 cent., 2 lire e 4 lire delle due tirature (42,45,46,52,55,56), perfetti, su busta raccomandata da Capodistria 7/3/1946 per città. Non comune affrancatura di valori gemelli. Ferrario.	-	100
1736	✉	LITORALE SLOVENO AMMINISTRAZIONE MILITARE JUGOSLAVA 1947 - 1 lira su 9 d., 5 lire su 9 d. (67/69), perfetti, su busta da Laurana/Lovran 28/7/1947 a Trieste. Ferrario.	-	60



1727



1726



1731



1735



1734



1736



1733



1738 ex



1740 ex



1739 ex



1741

1737	✉	LITORALE SLOVENO AMMINISTRAZIONE MILITARE JUGOSLAVA 1947 - 2lire su 9 d., 3 lire su 0,50 d., due esemplari (69,70), perfetti, su busta da Abbazia a Belgrado. Non comune. Ferrario.	-	90
1738	**	ISTRIA LITORALE SLOVENO SEGNATASSE 1945/1946 - Le quattro emissioni, serie complete di valori tipo (1/19), gomma originale integra, perfetti.	795	100
1739	⊙/△	OCCUPAZIONE TEDESCA ZARA 1943 - Prima emissione, serietta di 16 valori (1/16), I e II tipo, usati, perfetti. Rari. Cert. A.Diena/Raybaudi per gli alti valori.	18.000+	2.000
1740	△	OCCUPAZIONE TEDESCA ZARA 1943 - Soprastampati "Deutsche Besetzung Zara", III tipo (1/12), perfetti, usati su frammento. Fotocopia cert. Krischke.	10.640	700
1741	△	OCCUPAZIONE TEDESCA ZARA 1943 - 3,70 lire soprastampato "Deutsche Besetzung Zara", III tipo (14), perfetto, usato su frammento. Molto raro. Cert. Krischke.	40.000	3.000
1742	✉	OCCUPAZIONE TEDESCA ZARA 1943 - Soprastampati Zara, serie completa (24/34,E3/4), perfetti, su busta da Zara 6/11/1943 per città, bollo di arrivo. Ferrario.	1.750+	200
1743	△	OCCUPAZIONE TEDESCA MONTENEGRO 1943 - Soprastampati (1/9), perfetti, usati su frammento. Raybaudi.	2.200	200
1744	✉	OCCUPAZIONE TEDESCA MONTENEGRO 1943 - Soprastampati (1/9), perfetti, usati su busta non viaggiata a Cettigne 13/12/1943. Raybaudi, Ferrario.	2.200+	250
1745	*	MONTENEGRO PARTIGIANI DEL LOVCEN 1941 - 25 p., soprastampa in nero, 50 p. e 1 p., soprastampa in violetto, gomma originale, perfetti.	-	250



1742



1743 ex



1744



1745



1746



1747



1751 ex



1758



1752



1759 ex



1753 ex



1757



1754



1760 ex



1762 ex



1765 ex



1756



1761

UFFICI POSTALI ALL'ESTERO
LEVANTE ITALIANO

1746	**	EMISSIONI GENERALI 1874 - 5 cent. De La Rue soprastampato (3), gomma originale integra, perfetto. Cert. Ferrario.	2.200	200
1747	*	EMISSIONI GENERALI 1874 - 5 cent. soprastampato (3), discreta centratura, gomma originale, perfetto.	2.250	175



1748



1749

1748	*	EMISSIONI GENERALI 1871 - 10 cent. De La Rue soprastampato (4), gomma originale, impercettibile traccia di linguella, perfetto. A.Diena, cert. Ferrario.	7.000	500
1749	*	EMISSIONI GENERALI 1878 - 20 cent. arancio (11), buona ottima/centratura, gomma originale, perfetto. Bello e raro! Cert. Caffaz.	22.500+	2.000



1750

1750	*	EMISSIONI GENERALI 1883 - 10 cent. Umberto I senza soprastampa "ESTERO", soprastampato "MASSAUA" (13b), bordo di foglio, gomma originale, perfetto. Pur non essendo ancora state reperite informazioni ufficiali su questa soprastampa, questo francobollo con angoli modificati non è noto privo di soprastampa. UNICO ESEMPLARE NOTO. Sicuramente da annoverare tra le rarità di maggior fascino dei francobolli di tutto il Levante Italiano.	-	15.000
1751	**	LA CANEA 1905 - Soprastampati, serie completa (3/13), gomma originale integra, perfetti. Molto freschi. Cert. Ferrario per gli alti valori.	4.500	500
1752	△	ALBANIA-HIMARA 1916 - Leoni, Michetti di Regno e di Valona (81/82,106,E4), quattro esemplari, perfetti, usati ad Himara 24/9/1916, giorno di apertura dell'ufficio postale. Rari. Ferrario.	-	80
1753	△	ALBANIA-PREMETI 1920 - Floreale, Leoni, Michetti (75,81/82,83/85,109), sette esemplari, perfetti, usati a Premeti 20/4/1920. Ferrario.	-	70
1754	*	COSTANTINOPOLI 1908 - 10 pa. su 5 cent., 20 pa. su 10 cent., 30 pa. su 15 cent., I emissione locale (1/3), gomma originale, linguella leggera, perfetti. Raybaudi, cert. G.Bolaffi.	3.850	350



1755

1755	**	COSTANTINOPOLI 1908 - 4 p. su 1 lira, 20 p. su 5 lire II emissione locale (13/14), gomma originale integra, perfetti. Rari e di ottima qualità. Cert. Diena e Ferrario.	29.500	3.250
------	----	---	--------	--------------

1756	☒	COSTANTINOPOLI 1908 - 4 pi. su 1 lira seconda emissione locale (13), perfetto, su busta raccomandata da Costantinopoli 29/6/1908 per la Germania, bollo d'arrivo. Rara! Ferrario.	7.000+	750
1757	△	COSTANTINOPOLI 1908 - 20 piastre su 5 lire, II emissione locale (14), perfetto, usato su frammento a Costantinopoli 8/9/1908. Raro. Cert. Sorani.	8.000++	500
1758	**	COSTANTINOPOLI 1908 - IV emissione locale, serie completa (18/19), gomma originale integra, perfetti.	500	50
1759	**	COSTANTINOPOLI 1909/11 - Soprastampati, serie completa (20/27), gomma originale integra, perfetti.	400	50
1760	**	COSTANTINOPOLI 1921 - V emissione locale, serie completa (28/32), gomma originale integra, perfetti. Molto freschi. Cert. Ferrario.	2.500	275
1761	☒	COSTANTINOPOLI 1922 - 30 pa. su 5 cent., due esemplari, 1,20 pi. su 15 cent., due esemplari, 3 pi. su 20 cent., 7,20 pi. su 60 cent. (35,36,37,39), perfetti, su busta raccomandata da Costantinopoli 13/2/1922 per la Svizzera, bollo d'arrivo. Non comune affrancatura multipla quadricolore. Ferrario.	-	250
1762	**	COSTANTINOPOLI 1922 - VII emissione locale, serie completa (47/57), gomma originale integra, perfetti. Molto freschi. Cert. Ferrario per gli alti valori.	3.500	400
1763	**	COSTANTINOPOLI 1922 - VIII emissione locale, serie completa (58/67), gomma originale integra, perfetti. Molto freschi.	1.375	150
1764	**	COSTANTINOPOLI 1923 - Serie completa di non emessi in blocchi di quattro (68/75), tutti perfetti ad eccezione di un basso valore n. 70, gomma originale integra.	2.800+	225
1765	**	COSTANTINOPOLI 1923 - Soprastampati, serie completa (68/75), gomma originale integra, perfetti. Ottima qualità.	700	80
1766	**	COSTANTINOPOLI ESPRESSI 1922 - I quattro valori soprastampati (174), gomma originale integra, perfetti. Ottima qualità. Ferrario.	2.085	175
1767	**/(*)	COSTANTINOPOLI SEGNATASSE 1922 - Soprastampati con bollo di controllo (1/6), gomma integra, nuovi senza gomma i due alti valori, perfetti. A.Diena per i due alti valori.	-	400
1768	**	COSTANTINOPOLI SEGNATASSE 1922 - 2 lire (5), gomma originale integra, perfetto. A.Diena, cert. Ferrario.	6.500	700
1769	**	GERUSALEMME 1909/11 - Serie completa (1/8), gomma originale integra, perfetti. Cert. Diena per gli alti valori.	5.000	500
1770	*	GERUSALEMME 1909/11 - Soprastampati, serie completa (1/8), gomma originale, perfetti. Bellissimi, leggera traccia di linguella.	2.000	200
1771	**	GIANNINA 1909/11 - Soprastampati, 4 valori (5/8), gomma originale integra, perfetti. Ferrario.	1.600	150
1772	**	SMIRNE 1909/22 - Le due emissioni (1/8,9/13), gomma originale integra, perfetti. Ottima qualità. Ferrario per il n. 7.	1.060+	120
1773	**	BENGASI 1901/11 - 1 pi. su 25 cent., i due valori soprastampati (1,2), gomma originale integra, perfetti e molto freschi. Ferrario.	700	80



1764 ex



1766 ex



1767 ex



1768



1763 ex



1769 ex



1770 ex

UFFICI IN CINA

1774	**	PECHINO 1917 - 2 cent. su 5 cent. (1), gomma originale integra, perfetto. Molto fresco. Cert. Ferrario.	1.800	200
------	----	---	-------	------------



1775

1775	⊙	PECHINO 1917 - 2 cents su 5 cent., coppia orizzontale con le soprastampe "Pechino" e "Tientsin" in coppia (1d), usata, perfetta. Rara, cert. Ferrario e Sorani.	-	1.500
------	---	---	---	--------------



1776



1778

1776	**	PECHINO 1917 - 6 cent. su 15 cent. (3), gomma originale integra, perfetto. Molto fresco e ben centrato. Cert. Ferrario.	7.000	850
1777	**	PECHINO 1917 - 6 cent. su 15 cent. soprastampato a mano (3), ben centrato, gomma originale integra, perfetto. Fiecchi, Ferrario, cert. Diena.	7.000+	800
1778	⊙	PECHINO 1917 - 8 cent. su 20 cent. su 15 cent. (4), usato, perfetto. Bello e raro. Grioni, E.Diena, cert. Diena e Ferrario.	8.000	1.000



1779



1780



1782

1779	⊙	PECHINO 1917 - 40 cent. su 50 cent., errore di valore (6A), usato, perfetto. Molto raro e di ottima qualità. E.Diena, cert. Diena e Ferrario.	50.000	5.000
1780	⊙	PECHINO 1917 - 40 cent. su 1 lira soprastampa a mano (7), usato, perfetto. Grande rarità della Filatelia Italiana, uno dei pochi esemplari noti. E.Diena, Raybaudi, Caffaz, cert. Diena e Ferrario.	120.000	12.000
1781	**	PECHINO 1917/18 - Soprastampati "Pechino", serie completa (8/17), gomma originale integra, perfetti. Molto freschi. Cert. Ferrario per gli alti valori.	3.500	350
1782	⊙	PECHINO 1918 - 2 dollari su 5 lire (29), usato, perfetto. Raro e di ottima qualità. A.Diena, cert. Diena e Ferrario.	30.000	3.500
1783	**	PECHINO ESPRESSI 1918 - 12 cent. su 30 cent. soprastampato (2), nuovo, gomma originale integra, perfetto. Molto fresco. Ferrario.	700	80
1784	**	PECHINO SEGNATASSE 1917/19 - Soprastampati, prima e terza emissione (1/4,9/12), nuovi, gomma originale integra, perfetti. Ottima qualità. Ferrario.	475	60
1785	**	TIENTSIN 1917 - 6 cent. su 15 cent. soprastampato a mano (3), gomma originale integra, perfetto. Molto bello. Cert. Diena.	11.000	1.250

1786	*	TIENTSIN 1917/18 - Soprastampati, serie completa (4/13), nuovi, gomma originale, lieve traccia di linguella, perfetti. Molto freschi.	1.400	140
1787	**	TIENTSIN 1918/19 - Cinque valori soprastampati con nuovo valore (19/23), nuovi, gomma originale integra, perfetti. Ottima qualità. Ferrario.	4.675	350
1788	✉	VEDI PAG. 301		
1789	*	TIENTSIN ESPRESSI 1918 - 12 cent. su 30 cent. soprastampato (2), nuovo, gomma originale, lieve traccia di linguella, perfetto e ben centrato. Ferrario.	560	50



1790



1791

1790	**	TIENTSIN SEGNATASSE 1918 - 4 cent. su 10 cent. (5), gomma originale integra, perfetto. Raro e molto fresco. Em.Diena, cert. Diena e Ferrario.	27.000	2.750
1791	**	TIENTSIN SEGNATASSE 1918 - 4 cent. su 10 cent., SOPRASTAMPA A MANO in carattere bastoncino (5b), gomma originale integra, perfetto. Splendido ed estremamente raro. Cert. Ferrario e Diena.	45.000+	5.500
1792	*	TIENTSIN SEGNATASSE 1918 - Soprastampati con nuovo valore, serietta (6/8), gomma originale, perfetti.	1.200	125
1793	**	TIENTSIN SEGNATASSE 1919 - Soprastampati, serie completa (9/12), nuovi, gomma originale, perfetti. Ferrario.	325	30



1771 ex



1772 ex



1774



1773



1777



1781 ex



1783



1784 ex



1785



1786 ex



1787



1789



1792



1793 ex



1788



TIENTSIN 1922

2 dollari su 5 lire soprastampato (25), perfetto, isolato su busta raccomandata da Tientsin 18/8/1922 a Greenville, Stati Uniti d'America, sul fronte il bollo su 4 righe in rosso "non multabile-affrancata secondo tariffa-Poste Cinesi".

UNICO ESEMPLARE NOTO DI QUESTO RARISSIMO francobollo su lettera. Si tratta di una delle massime rarità degli Uffici Postali Italiana all'estero. Da esposizione!

G.Oliva, cert. Giorgio Colla (per esteso) e Ferrario.

- 25.000



1797 ex



1794 ex



1795



1796 ex



1800



1798



1799



1801 ex



1804



1806 ex



1803



1802 ex



1805 ex

COLONIE E POSSEDIMENTI
EMISSIONI GENERALI

1794	**	1932 - Garibaldi, serie completa (1/10+A), gomma originale integra, perfetti.	700	80
1795	☒	1934 - Marcia su Roma , 9 valori (32/40), perfetti, su busta raccomandata per espresso da Tripoli a Roma. Bella e non comune. Ferrario.	-	100
1796	**	1934 - Mondiali di calcio, serie completa (46/50+A), gomma originale integra, perfetti. Splendidi, alcuni valori con bordo di foglio. Cert. Ferrario.	2.700	350
1797	**	1933 - Decennale della marcia su Roma, serie completa (32/41+A), nuovi, gomma originale integra, perfetti. Splendidi.	1.200+	140
1798	☒	POSTA AEREA 1932 - 50 cent, 3 lire e 5 lire Dante (A8,A10,A11), con complementari tra cui i gemelli del 20 cent. Sibilla Libica dent. 14 e dent. 11 (Libia 40,54), perfetti, su aerogramma raccomandato da Tripoli 22/9/1932 per il Brasile, trasportato con la VII Crociera Zeppelin in Sudamerica, bollo speciale del volo. Ferrario.	1.900+	200
1799	☒	POSTA AEREA 1932 - 50 cent. al verso, 75 cent., 1,75 lire, 3 lire Dante (16,17,19,A10), con complementari, perfetti, su cartolina via aerea raccomandata affrancata fronte/retro da Bengasi 23/8/1932 per il Brasile, trasportata con la V Crociera Zeppelin in Sudamerica, bollo speciale del volo. Molto bella. Ferrario.	2.750+	300
1800	☒	POSTA AEREA 1932 - 100 lire Dante, in affrancatura mista con 75 cent. Pittorica di Libia (A14,104), perfetti, su aerogramma raccomandato da Tripoli 7/9/1932, PRIMO GIORNO D'EMISSIONE, a Roma, bollo d'arrivo. Rara e di ottima qualità. Cert. Ferrario.	1.250++	300

AFRICA ORIENTALE ITALIANA

1801	**	1932 - Garibaldi, serie completa (1/10+A), nuovi, gomma originale integra, perfetti. Splendidi, tutti angolo di foglio.	700+	100
1802	**	1938 - Soggetti vari, prima emissione completa (1/20+A+E), 35 valori nuovi, gomma originale integra, perfetti. Bellissimi.	2.500	300
1803	**	POSTA AEREA 1941 - 1 lira "cubetto", Fratellanza italo-tedesca, non emesso (A20), nuovo, angolo di foglio, gomma originale integra, perfetto. Molto bello. Ferrario.	1.100+	100
1804	*/(*)	FRANCHIGIA MILITARE 1941 - Buoni di posta aerea (1/2), nuovi, il verde giallo senza gomma come sempre, l'altro gomma integra, perfetti. Ottima qualità. Ferrario, cert. E.Diena.	2.600	350
1805	**	SEGNATASSE 1939/40 - Soprastampati, serie completa (1/13), nuovi, gomma originale integra, perfetti. Molto freschi. Alti valori Ferrario.	650	75

CASTELROSSO

1806	**	1922 - Soprastampati orizzontalmente, serie completa (1/9), nuovi, gomma originale integra, perfetti. Ottima qualità, molti ben centrati. Alti valori Ferrario.	1.200++	150
------	----	---	---------	------------

CIRENAICA

1807	**	1924 - Manzoni, serie completa (11/16), gomma originale integra, perfetti. Cert. Raybaudi per il 5 lire.	2.200	250
1808	**	1924 - Manzoni, serie completa (11/16), nuovi, gomma originale integra, perfetti. Molto freschi. Il 5 lire A.Diena, G.Bolaffi e cert. Ferrario.	2.200	250
1809	**	1926 - 1,25 lire Giubileo, dent. 13 1/2 (26), nuovo, gomma originale integra, perfetto e ben centrato. Molto bello. Cert. Ferrario.	2.250+	270
1810	☒	1926 - San Francesco, serie completa (27/31), perfetti, su busta raccomandata da Bengasi 29/5/1926 ad Alessandria d'Egitto, bollo d'arrivo. Bella. Sorani, Ferrario, cert. Raybaudi.	650	80
1811	**	1930 - Milizia III emissione, serie completa (68/71), nuovi, gomma originale integra, perfetti. Belli. Ferrario.	1.000	100
1812	**	POSTA AEREA 1933 - Crociera Zeppelin, serie completa (A12/A17), nuovi, gomma originale integra, perfetti. Belli.	300	40
1813	**	POSTA AEREA 1933 - Crociera Balbo (A18/A19), nuovi, gomma integra, perfetti. Belli.	175	25



1807 ex



1808 ex



1809



1811 ex



1810



1813 ex



1812 ex



1815



1817 ex



1814 ex



1818



1830 ex



1819 ex



1822 ex



1824 ex



1821 ex



1829 ex

1814	**	POSTA AEREA 1932 - Soggetti africani, serie completa (6/11), blocchi di quattro, angolo di foglio, gomma originale integra, leggermente brunita per alcuni esemplari, perfetti.	1.100+	100
1815	**	SERVIZIO AEREO 1934 - 25 + 2 lire carminio scuro, Coroncina, soprastampato "SAGGIO" (1), nuovo, gomma originale integra, perfetto. Bellissimo e raro! Cert. Ferrario.	-	650



1816

1816	**	SERVIZIO AEREO 1934 - 25 + 2 lire Coroncina (1), perfetto, gomma originale integra. Splendido per freschezza e centratura. G.Bolaffi, cert. Ferrario.	7.000	1.250
1817	**	SEGNATASSE PER VAGLIA 1924 - Serie completa (1/6), nuovi, gomma originale integra, perfetti. Molto freschi e ben centrati. Ferrario (cat.Sassone € 700/1.400).	-	90

EGEO

1818	**	1912 - 25 e 50 cent. soprastampati (1/2), nuovi, gomma originale integra, perfetti. Ferrario.	700	70
1819	**	1929 - Pittorica, dent. 11, serie completa (3/11), nuovi, bordo di foglio, gomma originale integra, perfetti. Bellissimi. Alti valori cert. Ferrario.	2.750+	325



1820 ex

1820	**	1930 - Congresso Idrologico, serie completa (12/20), nuovi, gomma originale integra, perfetti. Molto belli. Alti valori G.Oliva e cert. Oro Raybaudi.	9.000	1.000
1821	*	1930 - Congresso Idrologico, soprastampati, serie completa (12/20), nuovi, gomma originale, perfetti. Leggera traccia di linguella, molto freschi. Cert. Ferrario.	3.600	400
1822	**	1931 - Congresso Eucaristico, serie completa (30/36), nuovi, gomma originale integra, perfetti. Molto belli. Ferrario.	900	100
1823	☒	1931 - Congresso Eucaristico, serie completa (30/36), perfetti, su busta da Rodi 17/9/1931 a Coò, bollo di arrivo. Ferrario.	1.200	100
1824	**	1931 - Sant'Antonio, serie completa (37/43), bordo di foglio, nuovi, gomma originale integra, perfetti. Molto belli. Ferrario.	1.250+	180
1825	**	1934 - Mondiali di calcio, serie completa (75/79+A), nuovi, gomma originale integra, perfetti. Molto belli. Cert. Ferrario.	2.900	330
1826	**	1934 - Medaglie, serie completa mancante di due valori (80/81,83/90,A38/A39,A41/A46), nuovi, gomma originale integra, perfetti. Ottima qualità.	3.600	190
1827	☒	1934 - Medaglie al valore, serie completa (80/90+A), perfetti, usati su tre buste non viaggiato (cat.Sassone € 2.600 come usati), Ferrario.	-	250
1828	☒	1934 - Medaglie, posta ordinaria, serie completa (80/90), perfetti, su busta viaggiata da Rodi 3/1/1935 ad Addis Abeba, bollo d'arrivo al verso. Molto bella e rara. E.Diena, cert. Ferrario.	3.500	400
1829	**	1935 - Anno Santo, serie completa (91/98), nuovi, gomma originale integra, perfetti. Ottima qualità. Il 5 lire Cert. Ferrario.	1.625	190
1830	**	1938 - Augusto, serie completa (99/108+A), nuovi, gomma originale integra, perfetti. Molto belli.	650	75



1823



1827 ex



1825 ex



1828



1826 ex



1832



1831 ex



1833 ex



1836 ex



1834

1831	**	POSTA AEREA 1932 - Garibaldi , serie completa (A14/A20), nuovi, gomma originale integra, perfetti. Splendidi. Cert. Ferrario.	2.500	300
1832	☒	POSTA AEREA 1932 - 100 lire Dante (21), con affrancatura complementare mista Egeo-Regno, 15 cent., 20 cent. e 1,25 lire Dante (45,46,51), e 15 cent. Imperiale, 1 lira Marcia su Roma (246,335), perfetti, su aerogramma raccomandato da Rodi 18/11/1932 per la Francia. Raro. Sorani e Ferrario.	-	300
1833	**	POSTA AEREA 1933 - Zeppelin, serie completa (22/27), gomma originale integra, perfetti. Cert. Ferrario.	3.000	380
1834	**	POSTA AEREA 1933 - Trittici Crociera Balbo, serie completa (28/29), gomma originale integra, perfetti e di ottima qualità. Ferrario.	600	100
1835	**	POSTA AEREA 1933 - Trittici Crociera di Balbo, serie completa (28/29), blocchi di quattro, gomma originale integra, perfetti. Molto belli. Ferrario.	2.400+	375
1836	**	PACCHI POSTALI E SEGNATASSE 1934 - Le due serie complete (P1/P11 e S1/S9), nuovi, gomma originale integra, perfetti. Molto freschi.	750	80
1837	**	OCCUPAZIONE TEDESCA EGEO 1944 - Soprastampati "Pro Assistenza Egeo", serie completa (118/125+E), nuovi, gomma originale integra, perfetti. Ottima qualità. Alti valori cert. Ferrario.	2.500	300



1838

1838	☒	OCCUPAZIONE TEDESCA EGEO 1943 - 5 + 5 lire Pro Assistenza Egeo, dent. 11, senza filigrana, con sette valori complementari (125A,118/124), perfetti, usati su busta (non viaggiata), annullata a Rodi 12/11/1943. Il rarissimo esemplare da 5 lire (tiratura 20 esemplari) è eccezionalmente ben conservato e senza le consuete abrasioni superficiali. Rarità del settore, di splendida qualità. A.Diena, cert. Avanzo e Ferrario.	56.250	6.000
1839	**	OCCUPAZIONE TEDESCA EGEO 1944 - Pro sinistrati di guerra, serie completa (126/131), Croce Rossa (132/133), nuovi, gomma originale integra, perfetti. Ottima qualità.	900	100
1840	**	OCCUPAZIONE EGEO POSTA AEREA 1944 - Pro sinistrati di guerra, soprastampati (A56/A59), nuovi, angolo di foglio, gomma originale integra, perfetti. Splendidi. Ferrario.	600++	90
1841	**	OCCUPAZIONE TEDESCA EGEO ESPRESSI 1943 - 2,50 + 2,50 lire espresso, doppia soprastampa (E4b), gomma integra.	1.275	150

Tutti i lotti singoli sono visibili sul nostro sito www.ferrarioaste.com



1835



1837 ex



1841



1839 ex



1842 ex



1843



1840 ex



1845



1846



1847 ex



1844 ex



1848 ex

EGEO EMISSIONI PER CIASCUNA ISOLA

1842	**	1921 GIRO COMPLETO DELLE 13 ISOLE - 15 cent. Leoni soprastampato, tutte le emissioni delle 13 isole, nuovi, gomma originale integra, perfetti. Molto freschi. Ferrario.	2.130	200
1843	**	LERO 1922 - 20 cent. Michetti con filigrana (11), nuovo, gomma originale integra, perfetto. Molto fresco. Ferrario.	1.000	200
1844	**	LERO 1932 - Garibaldi, serie completa (17/26), blocchi di quattro, quasi tutti bordo di foglio, gomma originale integra, perfetti, ottima qualità. Cert. Ferrario.	2.600+	275
1845	**	NISIRO 1917 - 20 cent. Michetti senza filigrana (9), nuovo, gomma originale integra, perfetto. Ferrario.	700	60
1846	**	NISIRO 1922 - 20 cent. Michetti con filigrana (11), nuovo, gomma originale integra, perfetto. Ferrario.	600	60
1847	**	PATMO 1916/22 - 20 cent. Michetti senza filigrana, 15 cent. Leoni e 20 cent. su 15 cent. soprastampati (8,9,10), nuovi, gomma originale integra, perfetti, ottima qualità. Ferrario.	600	60
1848	**	PATMO 1932 - Garibaldi, serie completa (17/26), blocchi di quattro, angolo/bordo di foglio, gomma originale integra, perfetti, ottima qualità. Cert. Ferrario.	2.600+	250
1849	**	PISCOPI 1917/22 - 20 cent. Michetti con e senza filigrana (9,11), nuovi, gomma originale integra, perfetti. Ottima qualità. Ferrario.	800+	80
1850	**	RODI 1916 - 20 cent. su 15 cent. Michetti soprastampato (8), nuovo, gomma originale integra, perfetto e molto ben centrato. Bellissimo. Ferrario.	1.400+	125
1851	**	RODI 1917 - 20 cent. Michetti senza filigrana (10), nuovo, gomma originale integra, perfetto. Ottima qualità. Ferrario.	1.150+	120
1852	**	RODI 1918 - 20 cent. Michetti, tipo del n. 109a del Regno d'Italia, varietà senza filigrana (12c), nuovo, bordo di foglio, gomma originale integra, perfetto. Molto bello e raro. Ferrario.	1.500++	150
1853	**	RODI 1922/23 - 85 cent. e 1 lira soprastampati (13,14), nuovi, gomma originale integra, perfetti e ben centrati. Ferrario.	830	70
1854	**	SCARPANTO 1917/22 - 20 cent. Michetti, con e senza filigrana (9,11), nuovi, gomma originale integra, perfetti e molto ben centrati. Ferrario.	2.100	100
1855	**	SIMI 1917/22 - 20 cent. Michetti, con e senza filigrana (9,11), nuovi, gomma originale integra, perfetti. Ottima qualità. Ferrario.	700	70
1856	**	STAMPALIA 1917/22 - 20 cent. Michetti, con e senza filigrana (9,11), nuovi, gomma originale integra, perfetti. Molto freschi. Ferrario.	750	75

ERITREA

1857	**	1893 - 5,10 e 20 cent. Umberto soprastampati (3/5), nuovi, gomma originale integra, perfetti e ben centrati. Ottima qualità. Cert. Ferrario.	10.800	500
1858	*	1893 - 25 cent. azzurro, Umberto I (6), nuovo, gomma originale, leggera traccia di linguella, molto fresco e ben centrato. Cert. Bottacchi.	7.800	500
1859	*	1893 - 25 cent. Umberto soprastampato (6), nuovo, gomma originale, linguella leggera, perfetto. Cert. Oro Raybaudi.	7.800	700
1860	*	1893 - 5 lire Umberto, soprastampato (11), nuovo, gomma originale, lieve traccia di linguella, perfetto. G.Oliva, cert. Raybaudi.	1.200	120
1861	**	1903 - Floreale soprastampati, serie completa (19/29), nuovi, gomma originale integra, perfetti. Molto freschi. Alti valori cert. Raybaudi.	4.500	500
1862	**	1903 - 25 cent., doppia soprastampa di cui una obliqua (24d), blocco di 8 esemplari, bordo di foglio, gomma originale integra, perfetto. Raro. A.Diena. Cert. Ferrario.	26.250++	1.500
1863	**	1910/14 - Soggetti africani, dent. 13 1/4, serie completa (34/37), gomma originale integra, perfetti, ottima qualità. Il 15 cent. cert. Ferrario.	3.000	300
1864	**	1910/14 - Soggetti africani, serie completa dent. 13 1/4 (34/37), nuovi, gomma originale integra, perfetti. Ferrario.	3.000	275
1865	**	1916 - Soprastampati "Colonia Eritrea", serie completa (38/40), nuovi, gomma originale integra, perfetti. Molto freschi. Cert. Ferrario.	2.000	200
1866	**	1916 - Soprastampati, serie completa (38/40), nuovi, gomma originale integra, perfetti. Ferrario.	2.000	200
1867	**	1916 - Croce Rossa, serie completa (41/44), nuovi, gomma originale integra, perfetti. Belli. Ferrario.	450	50
1868	**	1925 - Soprastampati "Colonia Eritrea" (93/95), nuovi, gomma originale integra, perfetti. Molto freschi. Ferrario.	700+	75



1849



1851



1852



1853



1854



1855



1856



1858



1859



1860



1861 ex



1862



1862



1869



1863 ex



1864 ex



1865 ex



1866



1867 ex



1868 ex



1870 ex



1871

1869	*	1926 - 5 + 2,50 lire San Francesco, non dentellato in basso (106), gomma originale, perfetto e molto fresco. Varietà molto rara e non catalogata. Cert. Diena.	-	250
1870	**	1926 - Floreale soprastampati, serie completa (113/115), nuovi, gomma originale integra, perfetti, centratura dopo la media. Molto belli. Ferrario.	1.650+	180
1871	**	1926 - Soprastampati, serie completa (113/115), ben centrati, gomma originale integra, perfetti. Cert. Ferrario.	4.950	300
1872	**	1926 - Soprastampati, serie completa (113/115), nuovi, gomma originale integra, perfetti. Ottima qualità. Ferrario.	1.650+	175



1873

1873	**	1927 - 1,25 lire su 60 cent. e 5 + 2,50 lire Milizia prima emissione, non emessi (118A/119A), gomma originale integra, perfetti. Molto freschi, ottima qualità. Cert. Ferrario.	10.000	1.300
1874	**	1928/1929 - Soprastampati "Colonia Eritrea", serie completa (123/127), nuovi, gomma originale integra, perfetti. Molto freschi. Cert. Ferrario.	2.500	250
1875	**	1928/29 - Soprastampati, serie completa (123/127), gomma originale integra, perfetti. Molto freschi. Cert. Ferrario.	2.500	275
1876	**	1928/1929 - 50 cent. e 1,75 lire soprastampati (136/137), nuovi, gomma originale integra, perfetti, ottima centratura. Ferrario.	1.500	150
1877	**	1928/1929 - 7 1/2 e 50 cent. soprastampati "Colonia Eritrea" (142/143), nuovi, bordo di foglio, gomma originale integra, perfetti e ben centrati. Ferrario.	1.000	90
1878	**	1930 - Soggetti africani (155/164), nuovi, gomma originale integra, perfetti. Ottima qualità.	700	80
1879	**	1930 - Milizia III emissione (170/173), gomma originale integra, perfetti. Molto freschi. Ferrario.	1.000	100
1880	**	1933 - Soggetti africani (203/212), nuovi, gomma originale integra, perfetti. Molto freschi.	550	65
1881	**	1934 - Onoranze al Duca degli Abruzzi (213/219), bordo di foglio, gomma originale integra, perfetti. Bellissimi.	650+	80
1882	**	1934 - Onoranze al Duca degli Abruzzi, serie completa (213/219), gomma originale integra, perfetti, ottima qualità.	650	75
1883	**	POSTA AEREA 1934 - Volo Roma-Mogadiscio (7/16), nuovi, gomma originale integra, perfetti. Bellissimi.	850	100
1884	**	POSTA AEREA 1936 - Soggetti africani (17/26), nuovi, gomma originale integra, perfetti.	550	60



1885

1885	**	ESPRESSI 1935 - 1,25 lire su 60 cent., dent. 11, soprastampato in nero (8), salto di dentellatura in basso, formato più piccolo, gomma originale integra, perfetto. Raro e varietà non catalogata. G.Oliva, Sassone, cert. Sorani e Ferrario.	21.000+	1.800
1886	⊙	ESPRESSI 1935 - 1,25 lire su 60 cent. soprastampa nera, dent. 11 (8), usato, perfetto. Splendido e ben centrato. Ferrario.	2.000	250
1887	**	ESPRESSI 1935 - 1,25 lire su 60 cent. rosso e bruno, dent. 13 1/2 (10), nuovo, gomma originale integra, perfetto. Splendido ed ottimamente centrato. A.Diena, Ferrario, cert. Raybaudi.	5.500	500
1888	**	ESPRESSI 1935 - 1,25 lire su 60 cent., dent. 13 1/2, soprastampa nera (10), nuovo, gomma originale integra, perfetto. Ferrario, E.Diena.	2.750	225



1872



1874 ex



1878 ex



1875 ex



1876



1879 ex



1877 ex



1880 ex



1882 ex



1881 ex



1884 ex



1883 ex



1886



1887



1892 ex



1895



1888



1890



1894 ex



1896



1901



1889 ex

1889	**	PACCHI POSTALI 1916 - Soprastampati, serie completa (1/8), gomma originale integra, perfetti. Rari e di ottima qualità. Per il raro 10 cent. firme Em. e A.Diena e cert. E.Diena, Raybaudi per la serie.	15.500	2.000
1890	*	PACCHI POSTALI 1916 - Soprastampati, prima emissione, la serie senza il 10 cent. (1,3/8), nuovi, gomma originale, perfetti. Molto freschi. Alti valori cert. Ferrario.	3.750	350



1891

1891	**	PACCHI POSTALI 1916 - 10 cent. azzurro, soprastampato (2), nuovo, gomma originale integra, perfetto. Molto fresco, raro. Raybaudi, cert. Ferrario e finanziario Bolaffi.	8.000	1.000
1892	**	PACCHI POSTALI 1917/1924 - Soprastampa più grande, serie completa (9/21), nuovi, gomma originale integra, perfetti. Ottima qualità. Cert. Raybaudi.	3.000	350



1893

1893	**	PACCHI POSTALI 1937 - 10 cent. azzurro, fasci al centro, soprastampato (22), nuovo, gomma originale integra, perfetto. Molto fresco. A.Diena, cert. Oro Raybaudi e Ferrario.	18.000	2.250
1894	*	PACCHI POSTALI 1927/37 - Fasci al centro, soprastampati, serie di 10 valori (23/32), nuovi, gomma originale, perfetti. Alti valori cert. Sorani.	4.500	450
1895	**	PACCHI POSTALI 1936 - 10 e 20 lire soprastampati, fascio al centro (31,32), nuovi, gomma originale integra, perfetti. Molto belli. Cert. Ferrario.	3.000	250
1896	**	SEGNATASSE 1903 - 10 lire, soprastampato in alto (11), gomma originale integra, perfetto e molto fresco. Raro. A.Diena, Sirotti, cert. Ferrario.	14.000	1.500
1897	**	SEGNATASSE 1903 - 50 e 100 lire soprastampati (12/13), nuovi, gomma originale integra, perfetti, buona/ottima centratura. Bellissimi. Certificato finanziario Bolaffi 100%.	8.000	600
1898	**	SEGNATASSE 1903 - 50 e 100 lire soprastampati (12/13), nuovi, gomma originale integra, perfetti. Ottima qualità, molto freschi. Cert. Oro Raybaudi.	4.000	500
1899	**	SEGNATASSE 1903 - Alti valori soprastampati (12/13), gomma originale integra, perfetti. Molto freschi. Cert. Raybaudi.	4.000	450



1900 ex

1900	**	SEGNATASSE 1920/26 - Soprastampati in basso, serie completa (14/24), gomma originale integra, perfetti e molto freschi. Rari. Alti valori Diena/Caffaz e cert. Ferrario per gli alti valori.	12.000	1.500
------	----	--	--------	--------------

1901	**	SEGNATASSE 1926 - 60 cent. cifre brune (25) nuovo, gomma originale integra, perfetto e ben centrato. Ferrario.	1.100	100
1902	**	SEGNATASSE 1934 - Serie completa (26/28), nuovi, gomma originale integra, perfetti. Molto belli. Alti valori Ferrario.	600	70
1903	**	SERVIZIO COMMISSIONI 1916 - Serie completa (1/3), gomma originale integra, perfetti. Ferrario.	500	60
1904	**	SERVIZIO COMMISSIONI 1916 - Serie completa in blocchi di quattro (1/3), nuovi, gomma originale integra, perfetti. Molto freschi. Ferrario.	2.000+	200
1905	**	SEGNATASSE PER VAGLIA 1924 - Soprastampati in caratteri piccoli, serie completa (1/6), nuovi, gomma originale integra, perfetti. Molto freschi. Ferrario.	1.200	100

ETIOPIA

1906	**	1936 - L'emissione completa (1/7), bordo/angolo di foglio, nuovi, gomma originale integra, perfetti. Bellissimi.	500	50
------	----	--	-----	-----------

LIBIA

1907	**	1912/15 - Soprastampati, prima emissione, serie completa (1/12), nuovi, gomma originale integra, perfetti. Ottima qualità. Alti valori cert. Ferrario.	3.750	400
1908	**	1912 - 5 cent. verde Leoni, non dentellato, soprastampa del II tipo (3/Ib), coppia orizzontale, angolo di foglio superiore destro con numero di tavola 9606, nuova, gomma originale integra, perfetta. Insieme molto raro, probabilmente unico. Ferrario.	-	200
1909	☉	1912 - 5 cent. Leoni, soprastampa capovolta (3c), perfetto, usato. Rarissimo, TRE SOLI ESEMPLARI NOTI. Cert. G.Bolaffi, A.Diena, Ferrario.	-	400
1910	**	1915/16 - Croce Rossa (13/16), nuovi, gomma originale integra, perfetti. Ottima qualità. Ferrario.	450	50



1911

1911	*	1921 - 30 cent. Pittorica, filigrana corona, centro capovolto e fortemente spostato in basso (27ca), gomma originale, perfetto. Molto raro! A.Diena, cert. Diena.	7.000+	900
1912	**	1924/29 - Sibilla, le due serie complete con dent. 14 e dent. 11 (40/43,54/57), nuovi, gomma originale integra, perfetti. Molto freschi.	685+	75
1913	(*)	1924 - 2 lire Sibilla Libica (43), prova di macchina in blu, colore non adottato, simile a quello utilizzato per il 60 cent., su carta spessa giallastra, non dentellata, nuova senza gomma come sempre, perfetta. Non comune. Ferrario.	-	150
1914	**	1924/1929 - Pittorica, senza filigrana, serie completa (44/53), nuovi, gomma originale integra, perfetti. Ottima qualità. Il 55 cent. cert. Ferrario.	2.750	325
1915	**	1924/29 - Pittorica, senza filigrana, serie completa (44/53), gomma originale integra, perfetti e molto freschi. E.Diena e cert. Cilio per il 55 cent.	2.750	300
1916	**	1926 - 20 cent. Sibilla Libica, dent. 11, non dentellato in basso (54d), nuovo, gomma originale integra, perfetto. Bellissimo. Ferrario.	975	80
1917	△	1924 - 10 cent. Pittorica, non dentellato (47k), usato su piccolo frammento a Tripoli. E.Diena, cert. Bottacchi.	10.000	750
1918	**	1925 - 55 cent. Pittorica, dent. 14, senza filigrana (52), ben centrato, gomma originale integra, perfetto e molto fresco. Cert. Diena.	5.000	500
1919	**	1926/1929 - Sibilla Libica, dent. 11, serie completa (54/57), nuovi, gomma originale integra, perfetti. Molto freschi.	650	75

Consigliamo di registrarsi sul nostro sito per poter partecipare in diretta Internet all'Asta.



1897



1898



1899



1902 ex



1903 ex



1905 ex



1907 ex



1904 ex



1906 ex



1908



1909



1910 ex



1912 ex



1913



1916



1914 ex



1926 ex



1915 ex



1917



1918



1919 ex



1923



1924



1920

1920	**	1926/30 - Pittorica, dent. 11, serie completa (58/65), gomma originale integra, perfetti. Molto freschi. Cert. Finanziario Bolaffi ed E.Diena.	12.500	1.500
------	----	--	--------	--------------



1921

1921	**	LIBIA 1926/30 - Pittorica senza filigrana, dent. 11, serie completa (58/65), nuovi, gomma originale integra, perfetti. Splendidi e ben centrati. Rari di questa qualità. Cert. Sorani.	25.000	2.500
------	----	--	--------	--------------

Tutti i lotti singoli sono visibili sul nostro sito www.ferrarioaste.com

Si concedono dilazioni di pagamento, da concordarsi prima dell'asta.



1922

1922	⊙	1926 - 10 cent. nero e carminio, Pittorica senza filigrana, dent. 13 1/2 x 11 (61), usato, in buono stato. E' l'UNICO ESEMPLARE NOTO, inedito e non catalogato. Grande rarità per specialista. Chiavarello, Colla.	-	1.000
1923	**	1927 - 50 cent. Pittorica, senza filigrana, dent. 11 (64), gomma originale integra, perfetto. Cert. Raybaudi.	4.000	350
1924	**	1926 - 1 lira Pittorica senza filigrana non dentellato a destra (65f), bordo di foglio, perfetto, gomma originale integra. Ferrario.	2.100	200
1925	(*)	1928 - II Fiera di Tripoli (72/77), saggi fotografici senza indicazione del valore in valuta locale, senza gomma come sempre, perfetti. Rari. Cert. Ferrario.	-	400
1926	**	1928/1929 - Soprastampati, serie completa (78/80), nuovi, gomma originale integra, perfetti e molto ben centrati. Ferrario (cat.Sassone € 600/1.200).	-	80
1927	**	1929 - III Fiera di Tripoli, serie completa (81/86), nuovi, gomma originale integra, perfetti. Ottima qualità.	1.375	150
1928	**	1930 - IV Fiera di Tripoli, serie completa (87/93), nuovi, gomma originale integra, perfetti. Ottima qualità.	550	65
1929	**	1931 - V Fiera di Tripoli, serie completa (95/102+A+E), nuovi, gomma originale integra, perfetti. Molto belli.	975	120
1930	**	1932 - VI Fiera di Tripoli, posta ordinaria (108/117), nuovi, gomma originale integra, perfetti. Molto freschi.	1.100	120
1931	**	1934 - VIII Fiera di Tripoli, serie completa (125/131+A), gomma originale integra, perfetti. Molto belli.	3.750	475



1925



1927 ex



1928 ex



1930 ex



1929 ex



1931 ex

1932	**	1934 - 10 cent. VIII Fiera di Tripoli (125), 13 prove di stampa in colori non adottati, su carta non filigranata, non dentellate, quasi tutte bordo di foglio, gomma originale integra, perfette e di ottima qualità. Insieme splendido ed inedito, di eccezionale rarità. Cert. Ferrario.	-	700
1933	**	1934 - 20 cent. VIII Fiera di Tripoli (126), 13 prove di stampa in colori non adottati, su carta non filigranata, non dentellate, quasi tutte bordo di foglio, gomma originale integra, perfette e di ottima qualità. Insieme splendido ed inedito, di eccezionale rarità. Cert. Ferrario.	-	700
1934	**	1934 - 25 cent. VIII Fiera di Tripoli (127), 13 prove di stampa in colori non adottati, su carta non filigranata, non dentellate, quasi tutte bordo/angolo di foglio, gomma originale integra, perfetti e di ottima qualità. Insieme splendido ed inedito, di eccezionale rarità. Cert. Ferrario.	-	700
1935	**	1934 - 30 cent. VIII Fiera di Tripoli (128), 13 prove di stampa in colori non adottati, su carta non filigranata, non dentellate, quasi tutte bordo/angolo di foglio, gomma originale integra, perfette e di ottima qualità. Insieme splendido ed inedito, di eccezionale rarità. Cert. Ferrario.	-	700
1936	**	1934 - 50 cent. VIII Fiera di Tripoli (129), 13 prove di stampa in colori non adottati, su carta non filigranata, non dentellate, quasi tutte bordo di foglio, gomma originale integra, perfette e di ottima qualità. Insieme splendido ed inedito, di eccezionale rarità. Cert. Ferrario.	-	700
1937	**	1934 - 75 cent. VIII Fiera di Tripoli (130), 13 prove di stampa in colori non adottati, su carta non filigranata, non dentellate, tutte bordo/angolo di foglio, gomma originale integra, perfette e di ottima qualità. Insieme splendido ed inedito, di eccezionale rarità. Cert. Ferrario.	-	700
1938	**	1934 - 1,25 lire VIII Fiera di Tripoli (131), 13 prove di stampa in colori non adottati, su carta non filigranata, non dentellate, tutte bordo/angolo di foglio, gomma originale integra, perfette e di ottima qualità. Insieme splendido ed inedito, di eccezionale rarità. Cert. Ferrario.	-	700



1939

1939	**	1937 - 5 lire e 10 lire Pittorica, dent. 11 (144/145), ottima centratura, gomma originale integra, perfetti e di ottima qualità. Molto belli. Cert. Oro Raybaudi e Cilio per il 5 lire.	19.250	1.500
------	----	---	--------	--------------



1940

1940	**	1937 - 5 lire e 10 lire Pittorica, dent. 11 (144/145), ottima centratura, gomma originale integra, perfetti. Splendidi e rari di questa qualità. A.Diena, cert. Oro Raybaudi e Ferrario.	19.250	1.750
1941	**	1940 - 5 lire Pittorica, senza filigrana, dent. 14 (163), gomma originale integra, perfetto, molto fresco, buona centratura. Ferrario.	950+	100
1942	**	ESPRESSI 1933 - 2,50 su 2 lire soprastampato, dent. 11 (13), nuovo, bordo di foglio, gomma originale integra, perfetto e ottimamente centrato. Ferrario.	2.000	150
1943	**	SERVIZIO COMMISSIONI 1915 - Serie completa (1/3), gomma originale integra, perfetti. Ferrario.	400+	50



1932



1933 ex

1934 ex

1936 ex



1935 ex

1944	**	POSTA AEREA 1934 - 50 cent. VIII Fiera di Tripoli (14), 12 prove di stampa in colori non adottati, su carta non filigranata, non dentellate, quasi tutte bordo/angolo di foglio, gomma originale integra, perfette e di ottima qualità. Insieme splendido ed inedito, di eccezionale rarità.	-	650
1945	**	POSTA AEREA 1934 - 75 cent. VIII Fiera di Tripoli (15), 13 prove di stampa in colori non adottati, su carta non filigranata, non dentellate, tutte bordo/angolo di foglio, gomma originale integra, perfette e di ottima qualità. Insieme splendido ed inedito, di eccezionale rarità. Cert. Ferrario.	-	700
1946	**	POSTA AEREA 1934 - 5 + 1 lire VIII Fiera di Tripoli (16), 13 prove di stampa in colori non adottati, su carta non filigranata, non dentellate, quasi tutte bordo/angolo di foglio, gomma originale integra, perfette e di ottima qualità. Insieme splendido ed inedito, di eccezionale rarità. Cert. Ferrario.	-	700
1947	**	POSTA AEREA 1934 - 10 + 2 lire VIII Fiera di Tripoli (17), 13 prove di stampa in colori non adottati, su carta non filigranata, non dentellate, quasi tutte bordo/angolo di foglio, gomma originale integra, perfette e di ottima qualità. Insieme splendido ed inedito, di eccezionale rarità. Cert. Ferrario.	-	700
1948	**	POSTA AEREA 1934 - 25 + 3 lire VIII Fiera di Tripoli (18), 13 prove di stampa in colori non adottati, su carta non filigranata, non dentellate, quasi tutte bordo/angolo di foglio, gomma originale integra, perfette e di ottima qualità. Insieme splendido ed inedito, di eccezionale rarità. Cert. Ferrario.	-	700
1949	**	POSTA AEREA 1934 - 2,25 lire VIII Fiera di Tripoli (19), 13 prove di stampa in colori non adottati, su carta non filigranata, non dentellate, quasi tutte bordo/angolo di foglio, gomma originale integra, perfette e di ottima qualità. Insieme splendido ed inedito, di eccezionale rarità. Cert. Ferrario.	-	700
1950	**	POSTA AEREA 1934 - 4,50 + 1 lire VIII Fiera di Tripoli (20), 13 prove di stampa in colori non adottati, su carta non filigranata, non dentellate, tutte bordo/angolo di foglio, gomma originale integra, perfette e di ottima qualità. Insieme splendido ed inedito, di eccezionale rarità. Cert. Ferrario.	-	700
1951	⊙	ESPRESSI 1927 - 1,25 lire su 60 cent., dent. 11, soprastampa in azzurro capovolta e fortemente spostata in basso e a destra (12b), usato, perfetto. Raro! A.Diena, cert. Ferrario.	4.500	250
1952	**	ESPRESSI 1927 - 2,50 lire su 2 lire, blocco di quattro, un esemplare con cifra "2" diversa (13e,13), bordo di foglio, gomma integra, perfetto. Bello e raro.	4.800+	200
1953	**	ESPRESSI 1933 - 2,50 su 2 lire soprastampato, dent. 11, varietà virgola attaccata alla cifra 2, posiz. 1 del foglio (13d), angolo di foglio con numero di tavola, nuovo, gomma originale integra, perfetto. Splendido e ben centrato. Ferrario.	2.000+	200
1954	**	PACCHI POSTALI 1915/24 - Nodo di Savoia al centro soprastampati, serie completa (1/13), gomma originale integra, perfetti. Molto freschi.	2.300	280
1955	*	PACCHI POSTALI 1915/1924 - Soprastampati, serie completa (1/13), nuovi, gomma originale, perfetti. Molto freschi.	1.150	120
1956	**	PACCHI POSTALI 1927/1937 - Soprastampati, serie completa (14/24), nuovi, gomma originale integra, perfetti. Molto freschi. Alti valori G.Oliva e cert. Ferrario.	2.800	300
1957	**	PACCHI POSTALI 1927/31 - Fascio al centro soprastampati, serie completa (14/24), gomma originale integra, perfetti. Molto freschi. Cert. Ferrario.	2.800	325
1958	**	PACCHI POSTALI 1927/37 - Fasci al centro soprastampati, serie completa (14/24), gomma originale integra, perfetti e di grande freschezza. Molto belli. Sorani per i due alti valori, cert. Ferrario per la serie.	2.800	325
1959	**	PACCHI POSTALI 1931 - 50 cent., soprastampa di tipo diverso (25), gomma originale integra, perfetto. Molto fresco. Ferrario.	300	40
1960	**	RECAPITO AUTORIZZATO 1929 - 10 cent. dent 11 (1), bordo di foglio, gomma integra, perfetto. Bello. Ferrario.	600+	75
1961	**	SEGNATASSE 1915 - 20 cent., soprastampa capovolta (3ba), gomma originale integra, perfetto. Ferrario.	1.200	80
1962	**	SEGNATASSE 1925 - 60 cent. cifre brune (11), nuovo, gomma originale integra perfetto. Molto bello. Ferrario.	650+	70
1963	**	SEGNATASSE 1934 - Soprastampati, serie completa (12/24), gomma originale integra, perfetti e molto freschi. Alti valori. Ferrario.	900+	120
1964	**	SEGNATASSE 1934 - Soprastampati, serie completa (12/24), gomma originale integra, perfetti. Molto freschi, centratura sopra la media. Cert. Carraro.	900+	100
1965	**	SEGNATASSE 1934 - Soprastampati, serie completa (12/24), nuovi, gomma originale integra, perfetti. Ottima qualità. Alti valori Ferrario.	900+	110



1937 ex



1938 ex



1943 ex



1941



1944 ex



1942



1945 ex



1946 ex



1947 ex

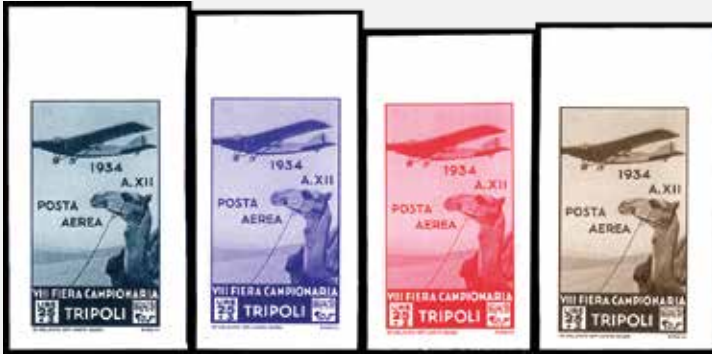

1948 ex



1952



1949 ex



1950 ex



1951



1953



1954 ex



1955 ex



1956 ex



1966

1966	**	SEGNATASSE 1930 - 40 cent. arancio, cifre nere (11A), nuovo, gomma originale integra, perfetto. Freschissimo e splendido. Questo raro francobollo, di cui esistono solo 100 esemplari provenienti da un unico foglio, non esiste centrato, qualitativamente questo è uno dei migliori esistenti. Cert. Ferrario ed Enzo Diena 1986.	20.000	2.500
------	----	---	--------	--------------

OLTRE GIUBA

1967	**	1925 - Prima emissione (1/15), gomma originale integra, perfetti. Cert. Ferrario per gli alti valori.	1.750	200
------	----	---	-------	------------



1968

1968	**	1925 - 60 cent. carminio, Giubileo, dent. 13 1/2 (21), nuovo, gomma originale integra, perfetto. Molto fresco e raro. A.Diena, cert. Ferrario, Enzo Diena e Bolaffi.	28.500	3.250
1969	**	1925 - 1 lira azzurro Giubileo, dent. 13 1/2 (22), nuovo, gomma originale integra, perfetto. Freschissimo e ben centrato. Raybaudi, cert. Ferrario.	3.250	400
1970	*	1925 - 1 lira azzurro Giubileo, dent. 13 1/2 (22), nuovo, gomma originale, perfetto. Ferrario, cert. Sorani.	1.300	125
1971	**	1926 - Floreale soprastampati, serie completa (42/44), nuovi, gomma originale integra, perfetti. Ottima qualità. Ferrario.	1.250	125
1972	**	ESPRESSI 1926 - Soprastampati, serie completa (1/2), bordo di foglio, gomma originale integra, perfetti. Ferrario.	450+	50
1973	**	PACCHI POSTALI 1925 - Serie completa (1/13), nuovi, gomma originale integra, perfetti. Molto freschi. Alti valori cert. Ferrario.	3.000	350
1974	**	SEGNATASSE 1925 - Serie completa (1/10), nuovi, gomma originale integra, perfetti. Molto freschi. Alti valori cert. Ferrario.	2.600	300
1975	**	SEGNATASSE 1925 - Soprastampati, serie completa (1/10), gomma originale integra, perfetti. Cert. Cilio per i tre alti valori.	2.600	300
1976	**	SEGNATASSE PER VAGLIA 1925 - Serie completa (1/6), nuovi, gomma originale integra, perfetti. Molto freschi. Ferrario.	1.800	175

SOMALIA

1977	**	1923 - Soprastampati (1/7), blocchi di quattro, gomma originale integra, perfetti. Ottima qualità.	6.500++	350
1978	**	1903 - Elefanti e Leoni, serie completa (1/7), blocchi di quattro, bordo di foglio, gomma originale integra, perfetti e di ottima qualità. Ferrario.	3.000++	350
1979	**	1905 - Soprastampati di Zanzibar, serie completa (8/9), gomma originale integra, perfetti e molto freschi. Rari e di ottima qualità. Cert. Oro Raybaudi.	14.500	1.700
1980	☉	1905 - Soprastampati a Zanzibar (8/9), usati, perfetti. Cert. Ferrario.	2.400	250
1981	**	1916 - Croce Rossa, serie completa (19/22), gomma originale integra, perfetti e molto freschi. Ferrario.	1.250	140



1957 ex



1958 ex



1960



1961



1959



1962



1963 ex



1965 ex



1964 ex



1967 ex



1969



1970



1971 ex



1974 ex



1972 ex



1973 ex



1976 ex



1975 ex



1981 ex



1977 ex



1982

1982	**	1921 - Leoni ed Elefanti, non emessi, serie completa (23A/23G), gomma originale integra, perfetti e di ottima qualità. Splendidi e molto rari, tiratura 50 serie. Una delle serie più importanti delle Colonie Italiane. Cert. A.Diena ed Avi.	60.000	10.000
1983	**	1926/1930 - Soprastampati, serie completa di 14 valori (92/104,96A), nuovi, gomma originale integra, perfetti. Molto freschi. Alti valori Ferrario.	2.750+	325



1984

1984	**	1928 - 1,75 lire bruno, Vittorio Emanuele III, soprastampato, non dentellato (118b), nuovo, bordo di foglio inferiore, gomma originale integra, perfetto. Splendido ed estremamente raro, solo 6 esemplari noti. A.Bolaffi, cert. Ferrario.	33.000	3.000
1985	**	1930 - Milizia III (140/143), gomma originale integra, perfetti. Molto freschi.	1.000	100



1986 ex

1986	**	1932 - Pittorica, dent. 12, serie completa (167/184), gomma originale integra, perfetti. Cert. Cilio per gli alti valori.	9.000	1.000
1987	**	1934 - Onoranze al Duca degli Abruzzi, serie completa (185/192), gomma originale integra, perfetti. Molto belli.	850	100
1988	**	1935 - Visita del Re, serie completa (199/212), tutti bordo di foglio tranne il 25 lire, nuovi, gomma originale integra, perfetti. Bellissimi, qualità lusso. Cert. Ferrario.	2.250	275
1989	✉	1935 - Visita del Re, serie completa (199/212), perfetti, su due buste raccomandate da Mogadiscio 13/3/1935 a Firenze, bollo di arrivo. Cert. Ferrario.	5.000	600

Si concedono dilazioni di pagamento, da concordarsi prima dell'asta.

Di tutti i lotti e collezioni sono disponibili immagini e video sul nostro sito www.ferrarioaste.com



1978 ex



1980



1987 ex



1983 ex



1985 ex



1988 ex



1989 ex



1991



1992 ex



1994



1990 ex

1990	**	1935/38 - Pittorica, dent. 14, serie completa (213/230), gomma originale integra, perfetti. Molto belli. Fotocopia cert. Colla della striscia di provenienza del raro 20 lire, cert. Raybaudi per il 10 e il 25 lire.	46.750	7.500
1991	✉	POSTA AEREA 1934 - Volo Roma-Mogadiscio, serie completa (A7/A16), perfetti, su raccomandata da Mogadiscio 15/11/1934 per città.	3.000	300
1992	**	POSTA AEREA 1934 - Volo Roma-Mogadiscio, serie completa soprastampati "SAGGIO" (A7/A16), nuovi, gomma originale integra, perfetti. Bellissimi e rari! Cert. Ferrario.	1.700	150



1993

1993	**	SERVIZIO AEREO 1934 - 25 + 2 lire Coroncina (1), gomma originale integra, perfetto. Splendido per freschezza e centratura. G.Bolaffi, cert. Ferrario.	7.000	1.250
1994	**	SERVIZIO AEREO 1934 - 25 + 2 lire Coroncina, soprastampato "SAGGIO" (1), nuovo, gomma originale integra, perfetto. Bellissimo e raro! Cert. Ferrario.	-	650



1995

1995	**	SERVIZIO AEREO 1934 - 25 cent. soprastampato (SA2), bordo di foglio, nuovo, gomma originale integra, perfetto. Molto bello. G.Oliva, cert. Ferrario.	7.500	1.000
------	----	--	-------	--------------

Tutti i lotti singoli sono visibili sul nostro sito www.ferrarioaste.com

Consigliamo di registrarsi sul nostro sito per poter partecipare in diretta Internet all'Asta.



1996

1996 ** SERVIZIO AEREO 1934 - 50 cent, 75 cent, 80 cent., 1 lira e 2 lire soprastampa di prova "Servizio Aereo Speciale", serie completa, non emessi (Sassone nota), gomma originale integra, lievi consueti ingiallimenti al verso. Rari. Cert. Ferrario. 6.250 **350**



1997

1997 ** SERVIZIO AEREO 1934 - 50 cent., 75 cent., 80 cent., 1 lira e 2 lire soprastampa di prova "Servizio Aereo Speciale", errore 1943 anziché 1934, serie completa, non emessi (Sassone nota), gomma originale integra, due esemplari con lievi consueti ingiallimenti. Insieme molto raro. Cert. Ferrario. 27.500 **1.500**



1999 ex



2000 ex



2001 ex



2002 ex



2003 ex



2004 ex



1998

1998	**	SERVIZIO AEREO 1934 - 50 cent., 75 cent., 80 cent., 1 lira e 2 lire soprastampa di prova "Servizio Aereo Speciale" capovolta, serie completa in coppie orizzontali con il secondo esemplare errore 1943 anziché 1934 (Sassone nota, varietà non catalogata), gomma originale integra, lievi ingiallimenti al verso. Piccolo difetto in un esemplare del 50 cent. Insieme straordinario e probabilmente unico. Grande rarità della Somalia Italiana. Cert. Ferrario. Stima cat. Sassone per proporzione oltre € 80.000.	-	4.000
1999	**	PACCHI POSTALI 1917/19 - Soprastampati, serie completa (1/9), gomma originale integra, perfetti. Cert. Diena.	3.500	400
2000	**	PACCHI POSTALI 1923 - Soprastampati "Somalia", serie completa (15/20), gomma originale integra, perfetti. Cert. Diena.	3.500	375
2001	**	PACCHI POSTALI 1923 - Soprastampati in moneta somala, serie completa (21/29), gomma originale integra, perfetti. Cert. Diena.	1.600	175
2002	**	PACCHI POSTALI 1923 - Soprastampati in moneta somala, serie completa (21/29), gomma originale integra, perfetti. Ottima qualità. Alti valori cert. Ferrario.	1.600	190
2003	**	PACCHI POSTALI 1926 - Nodo di Savoia, soprastampa rossa del II tipo, serie completa (30/42), nuovi, gomma originale integra, perfetti. Ottima qualità. Cert. Ferrario.	3.500	400
2004	**	PACCHI POSTALI 1926 - Soprastampati in rosso, III tipo, serie completa (30/42), gomma originale integra, perfetti. Cert. Cilio.	3.500	380



2005

2005	**	PACCHI POSTALI 1940 - 5 cent. arancio, fasci al centro, soprastampa del I tipo (58), gomma originale integra, perfetto e molto fresco. Raro. A.Diena, cert. E.Diena.	24.000	3.200
------	----	--	--------	--------------



2006 ex



2011 ex



2007 ex



2012 ex



2008 ex



2014 ex



2009 ex



2015 ex



2010



2016 ex



2018 ex



2017



2019 ex



2020 ex



2022 ex



2023 ex



2006	**	SEGNATASSE 1909 - Soprastampati in alto, serie completa (12/22), gomma originale integra, perfetti. Cert. Chiavarello per gli alti valori.	3.500	375
2007	**/*	SEGNATASSE 1909 - Somalia Italiana in alto, serie completa (12/22), gomma originale integra, leggerissima traccia di linguella sul 2 lire, perfetti. Alti valori R.Diena.	3.100	200
2008	**	SEGNATASSE 1920 - Soprastampati in basso, serie completa (23/32), gomma originale integra, perfetti. Chiavarello per alcuni valori, cert. Ferrario per la serie.	6.500	700
2009	**	SEGNATASSE 1926 - Cifre nere, valore in moneta italiana, serie completa (41/51), gomma originale integra, perfetti. Cert. Chiavarello per gli alti valori.	2.500	275
2010	**/*	SEGNATASSE 1926 - Cifre nere, moneta italiana, cinque valori con soprastampa capovolta (42a/46a), gomma originale integra per i n. 43a e 45a, perfetti. Cert. Raybaudi per i n. 43a e 45a.	3.975	150
2011	**	SEGNATASSE VAGLIA 1924 - Soprastampati in moneta somala, serie completa (1/6), gomma originale integra, perfetti. Ferrario.	1.200	125
2012	**	SEGNATASSE VAGLIA 1924/26 - Le due emissioni, serie complete (1/6,7/12), gomma originale integra, perfetti, molto freschi. Ferrario.	1.900	200

TRIPOLITANIA



2013

2013	(*)	1923 - 1 lira Propaganda Fide, prova soprastampata su carta gessata patinata, non dentellata, non gommata (4), perfetta. Finora non catalogata e probabilmente unica. A.Diena, cert. Ferrario.	-	500
2014	**	1923 - Manzoni, serie completa (11/16), gomma originale integra, perfetti. Molto freschi. Chiavarello e Ferrario per il 5 lire.	2.200	250
2015	**	1924 - Manzoni, serie completa (11/16), nuovi, gomma originale integra, perfetti. Molto freschi. Il 5 lire A.Diena, G.Bolaffi, cert. Ferrario.	2.200	250
2016	**/*(*)	1924 - Manzoni, serie completa delle prove d'archivio (P11/P16), senza gomma come sempre, ad eccezione del 15 cent. gomma originale integra, tutte con bordo di foglio, perfette. Insieme raro. Cert. Ferrario.	2.790	300
2017	**	1926 - 1,25 lire azzurro, Giubileo, dent. 11 (25), bordo di foglio, nuovo, gomma originale integra, perfetto. Molto fresco e raro. G.Bolaffi, A.Diena. Cert. Ferrario.	10.000+	1.000
2018	**	1930 - Milizia III emissione, serie completa (69/72), nuovi, gomma originale integra, perfetti. Molto belli. Ferrario.	1.000	100
2019	**	POSTA AEREA 1931 - Soggetti africani, serie completa (9/16), nuovi, gomma originale integra, perfetti. Ottima qualità.	450	50
2020	**	POSTA AEREA 1933 - Crociera Zeppelin, serie completa (22/27), nuovi, gomma originale integra, perfetti. Molto belli.	300	40
2021	**	POSTA AEREA 1933 - Crociera Balbo (28/29), nuovi, gomma originale integra, perfetti. Molto belli. Ferrario.	175	25
2022	**	POSTA AEREA 1934 - Circuito delle Oasi, serie completa (34/40), gomma originale integra, perfetti. Molto freschi. Cert. Ferrario.	3.500	400
2023	**	POSTA AEREA 1934 - Circuito delle Oasi, serie completa (34/40), nuovi, gomma originale integra, perfetti. Ottima qualità. Alti valori cert. Diena.	3.500	400
2024	☉	POSTA AEREA 1934 - Circuito delle Oasi, serie completa (34/40), usati, perfetti, molto belli e rari. Cert. Ferrario.	5.000	500
2025	**	POSTA AEREA 1934 - Volo Roma-Mogadiscio, serie completa (47/56), blocchi di 4, gomma originale integra, perfetti. Molto belli.	3.400+	350
2026	**	POSTA AEREA 1934 - Volo Roma-Mogadiscio, serie completa (47/56), nuovi, gomma originale integra, perfetti, tutti angolo di foglio. Qualità lusso.	850+	100



2027

2027	**	SERVIZIO AEREO 1934 - 25 + 2 lire Coroncina (1), nuovo, gomma originale integra, perfetto. Splendido per freschezza e centratura. G.Bolaffi, cert. Ferrario.	7.000	1.250
2028	**	SEGNATASSE PER VAGLIA 1924 - Serie completa, soprastampa piccola (1/6), nuovi, gomma originale integra, perfetti. Molto freschi e con centratura sopra la media. Cert. Ferrario.	6.500+	700



2029

2029	**	SEGNATASSE PER VAGLIA 1924 - 40 cent. verde, soprastampa in caratteri piccoli (2), nuovo, gomma originale integra, perfetto. Molto fresco e ben centrato. Raro di questa qualità. A.Diena, Ferrario, cert. Raybaudi.	10.000	1.000
2030	**	SEGNATASSE PER VAGLIA 1926 - 40 cent. verde, soprastampa più grande (8), nuovo, gomma originale integra, perfetto. Ferrario.	800	80

GIRI COLONIALI

2031	**	1915/16 - Croce Rossa, giro completo delle tre colonie (Eritrea 41/44, Libia 13/16, Somalia 19/22), gomma originale integra, perfetti. Molto belli.	2.150+	200
------	----	---	--------	------------



2021 ex



2031 ex



2024 ex



2025 ex



2026 ex



2030



2028

OCCUPAZIONI STRANIERE DELLE COLONIE ED AMMINISTRAZIONI AUTONOME

2032 ex

2032	**	OCCUPAZIONE BRITANNICA AFRICA ORIENTALE 1941 - Soprastampati "British Occupation", serie completa (1/9), bordo di foglio, gomma originale integra, perfetti. Belli. Fotocopia cert. A.Diena delle coppie di provenienza e cert. Ferrario.	6.000	750
2033	**	OCCUPAZIONE BRITANNICA AFRICA OCCIDENTALE 1941 - 10 lire su 5 lire azzurro, non emesso, soprastampa fortemente spostata a sinistra (9ac), nuovo, gomma originale integra, perfetto. E' l'unico esemplare noto nuovo con gomma integra! Il Sassone lo quota, ma senza gomma. A.Diena, certt. Raybaudi.	4.400++	300
2034	**	OCCUPAZIONE BRITANNICA AFRICA ORIENTALE 1941 - Marche da bollo soprastampate "British Occupation", serietta di 9 valori (11/17,19/20), nuove, gomma originale integra, perfette. Ottima qualità. A.Diena, alti valori cert. Caffaz ed Enzo Diena.	22.000	2.500



2035

2035	✉	OCCUPAZIONE BRITANNICA M.E.F. 1942 - 1 p. rosso, 2 p. arancio, 2 1/2 oltremare e 5 p. bruno, tiratura di Nairobi, tipo A e 3 p. violetto, tiratura del Cairo (1/I,2/I,3/I,4,5/I), perfetti, su busta raccomandata da Asmara 5/3/1942 per città, bolli d'arrivo. Raro uso postale del 5 p. di Nairobi. Ferrario, cert. Raybaudi.	6.500	500
------	---	---	-------	------------

Tutti i lotti singoli sono visibili sul nostro sito www.ferrarioaste.com

Si concedono dilazioni di pagamento, da concordarsi prima dell'asta.



2033



2034 ex



2037



2040



2039



2036



2042



2043 ex



2044 ex



2045 ex



2047 ex



2049 ex

2036	✉	OCCUPAZIONE BRITANNICA M.E.F.1947 - 2/6 s. soprastampato MEF, emissione di Londra (14), perfetto, su raccomandata da Rodi 8/3/1947 a Londra. Bella.	5.000	100
2037	**	FEZZAN POSTA AEREA 1943 - 7,50 fr. su 50 cent. soprastampato (A2), angolo di foglio con numero di registro, nuovo, gomma originale integra, perfetto. Splendido e raro. G.Bolaffi, Ferrario.	1.375++	200



2038

2038	✉	OCCUPAZIONE FRANCESE FEZZAN SEGNATASSE 1943 - Soprastampati, serie completa (1/5), perfetti, al verso di cartolina per le forze armate, usata a Sebha 25/5/1943. SI TRATTA DELL'UNICO CASO SU CORRISPONDENZA DEL RARISSIMO 5 FRANCHI. Giulio Bolaffi per esteso, cert. A.Diena e Ferrario.	120.000	15.000
------	---	--	---------	---------------



2046

2039	☒	OCCUPAZIONE TEDESCA EGEO 1944 - Cartolina con cinque valori soprastampati, tra cui il 5 cent. con varietà "Veihnachten" (1,2,3,5,10 ab), perfetti, con annullo Feldpost 25/12/1944. Rara. A.Diena, cert. Ferrario (quotazione di catalogo come usati).	11.930	800
2040	**	OCCUPAZIONE TEDESCA EGEO 1944 - Inselpost bruno rosso, emissione di Rodi (3), nuovo, gomma originale integra, perfetto. Molto fresco. G.Oliva, Cert. Ferrario.	3.250	350



2041

2041	☒	OCCUPAZIONE TEDESCA EGEO 1945 - Inselpost, soprastampa di Agram (5), soprastampa fortemente spostata, "a cavallo", e tratto tipografico dopo la "T", su busta dalla Feldpost "h", marzo 1945 per la Germania. Combinazione di varietà non catalogata dal Sassone. Molto rara. Ferrario.	-	1.000
2042	☒	AMMINISTRAZIONE MILITARE GRECA DODECANNESO 1947 - 250 dr. su 3 d. bruno, Giorgio II, soprastampato (10), coppia bordo di foglio, perfetta, su busta raccomandata da Rodi 6/5/1947 a Cesena, bolli d'arrivo. Bella e non comune uso postale. Chiavarello, Ferrario.	1.600	150
2043	**	CIRENAICA AMMINISTRAZIONE AUTONOMA 1950 - Serie completa (1/13), tutti bordo o angolo di foglio; serie completa segnata (1/7), nuovi, gomma originale integra, perfetti. Qualità lusso.	1.050+	120
2044	**	LIBIA REGNO INDIPENDENTE 1951 - Emissione per la Cirenaica, serie completa (1/13), nuovi, gomma originale integra, perfetti, qualità lusso. Alti valori Ferrario.	900	120
2045	**	LIBIA REGNO INDIPENDENTE 1951 - Emissione per il Fezzan, serie completa, I tiratura (14/23), nuovi, gomma originale integra, perfetti, qualità lusso. Alti valori cert. Ferrario.	1.300	170
2046	☒	LIBIA REGNO INDIPENDENTE 1952 - Emissione per il Fezzan, serie completa (14/23), perfetti, su busta da Ghadames 11/3/1952 a Tripoli. Rara. Cert. Oro Raybaudi.	7.500	800
2047	**	LIBIA REGNO INDIPENDENTE 1951 - Emissione per il Fezzan, serie completa, II tiratura (20/I-23/I), nuovi, gomma originale integra, perfetti, angolo di foglio. Qualità lusso. Ferrario.	700+	100
2048	**	LIBIA REGNO INDIPENDENTE 1951 - Emissione per la Tripolitania, serie completa (24/33), nuovi, gomma originale integra, perfetti. Molto belli.	280+	35
2049	**	LIBIA REGNO INDIPENDENTE 1952 - Emissione per il Fezzan, II tiratura, serie completa, blocchi di quattro, ciascuno con due esemplari con le lettere "CS" di "FRANCS" schiacciate (20/If-24/If), bordo di foglio, gomma originale integra, perfetti. Belli e non comuni. Cert. Ferrario.	4.650+	400

Tutti i lotti singoli sono visibili sul nostro sito www.ferrarioaste.com

Consigliamo di registrarsi sul nostro sito per poter partecipare in diretta Internet all'Asta.

SAN MARINO

2050	*	1877 - 40 cent. Stemma (7), discreta centratura, gomma originale, leggera traccia di linguella, perfetto. Molto fresco. G.Bolaffi, A.Diena, cert. Diena.	1.200+	175
2051	*	1877 - 40 cent. violetto (7), nuovo, gomma originale, linguellato, perfetto. Molto ben centrato. Cert. Diena.	3.800	400



2052

2052	✉	1889 - 40 cent. lilla scuro Stemma (7), bordo di foglio, con gran parte di numero di tavola in rettangolo, perfetto, su busta da San Marino 9/1/1889, bollo al verso, per Steinan, Germania. UNICO NOTO SU BUSTA, non catalogato, rarità per specialista. G.Bolaffi. Cert. Ferrario.	-	1.500
------	---	--	---	--------------



2053

2053	*	1892 - 10 cent. su 20 cent. "10mi.C", soprastampa modificata (10B), gomma originale, praticamente integra, linea di riquadro in alto parzialmente ridipinta. RARISSIMO E SOTTOQUOTATO. Solo 8 esemplari finora noti. Cert. Caffaz.	28.000	2.500
2054	**	1892 - 10 cent. su 20 cent. (11), ben centrato, gomma originale integra, perfetto e molto fresco. Fiecchi, Ferrario.	1.000	120
2055	**	1892 - 10 cent. su 20 cent. (11), blocco di quattro, un esemplare con errore tipografico "cifre 10 ravvicinate", ottima centratura per due esemplari, gomma originale integra, con naturale non uniformità di colore ab origine, perfetto. Raro e di ottima qualità. Cert. Ferrario.	8.500+	500
2056	**	1892 - 1 lira carminio su giallo Stemma (20), discreta centratura, gomma originale integra, perfetto. Cert. Ferrario.	6.000	750
2057	**	1892 - 1 lira carminio su giallo Stemma (20), discreta centratura, gomma originale integra, perfetto. Em.Diena, Fiecchi, cert. Ferrario.	6.000	700
2058	**	1893 - Bella affrancatura "otto colori", comprendente 1 lira carminio su giallo Stemma (1,4,5,13,16,17,18,20), perfetti, su busta raccomandata da San Marino 4/4/1893 a Bologna. Rara. A.Diena, Ferrario, Golinelli.	7.000+	700
2059	**	1894 - Palazzo del Governo (23/25), ottima centratura per l'emissione, gomma integra, perfetti. Ferrario.	-	150

Si concedono dilazioni di pagamento, da concordarsi prima dell'asta.



2050



2051



2054



2056



2057



2061



2055



2059 ex



2063 ex



2064



2058



2062



2065



2066



2068



2070 ex



2072 ex



2071 ex



2067



2069 ex



2060

2060	**	1894 - 1 lira oltremare Stemma (31), ottima centratura, gomma originale integra, perfetto. Raro in queste condizioni. Fiecchi, cert. Ferrario.	17.500	1.750
2061	*	1894 - 1 lira oltremare Stemma (31), buona/ottima centratura, gomma originale, perfetto. A.Diena, cert. E.Diena e Ferrario (cat. Sassone € 2.200/7.000)	-	300
2062	✉	1897 - 1 lira oltremare Stemma (31), perfetto, isolato su busta raccomandata da San Marino a Ulm, Wurttemberg. Rara. A.Diena, Ferrario, cert. Oro Raybaudi.	4.000+	400
2063	☉	1903 - Cifra o Veduta (34/45), usati, perfetti ad eccezione del 30 cent. Ferrario per gli alti valori.	1.200	125
2064	**	1903 - 2 lire Veduta (44), gomma originale integra, perfetto, molto fresco. Cert. Ferrario.	-	500
2065	(*)	1916 - 10 + 5 cent. Croce Rossa, prova di stampa in nero, non dentellata (CEI P50A € 1.250), bordo di foglio, senza gomma come sempre, perfetta. Cert. Ferrario.	-	200
2066	**	1916 - 20 + 5 cent. Croce Rossa, non emesso, coppia orizzontale non dentellata verticalmente (CEI 50Bb € 4.500), gomma originale integra, perfetta. Cert. Ferrario.	-	300
2067	(*)	1923 - 1 lire Pro Volontari (97), prova in nero su carta spessa, non dentellata, senza gomma come sempre. Molto rara. E.Diena, Ferrario.	-	200
2068	(*)	1923 - 1 lira Pro Volontari, prova d'archivio in bruno su carta sottile (P97), non dentellata, blocco di quattro, bordo di foglio, senza gomma come sempre. Bello. Ferrario.	1.120+	150
2069	**	1928/36 - San Francesco, serie complete, soprastampati e non (137/149,208/209), gomma originale integra, perfetti. Cert. Sirotti per i n. 137 e 140.	375	60
2070	**	1932 - Palazzetto della Posta, serie completa (159/163), blocchi di quattro, gomma originale integra, perfetti e di ottima qualità. Splendidi. Molto rari in quartina. Cert. Ferrario.	7.750	1.000
2071	**	1932 - Palazzetto della Posta, serie completa (159/163), gomma originale integra, perfetti. Cert. Ferrario.	1.750	250
2072	**	1932 - Ferrovie/Treni, serie completa (164/167), gomma originale integra, perfetti e di ottima qualità.	450	60
2073	**	1932 - 1,25 lire violetto Ferrovia, saggio con perforazione "specimen" (P166), angolo di foglio, gomma originale integra, perfetto. Splendido, tiratura 200 esemplari. E.Diena, Ferrario.	900+	140
2074	**	1932 - Garibaldi, serie completa (168/175), gomma originale integra, perfetti. Belli. Cert. Ferrario per i due alti valori.	1.750	250
2075	**	1932 - Garibaldi, serie completa (168/175), gomma originale integra, perfetti. Molto freschi. Alto valore G.Bolaffi e cert. Ferrario.	1.750	225



2076

2076	(*)	1932 - 20 cent. Garibaldi (169), prova di E.Federici in bruno seppia su cartoncino patinato, raffigurante un soggetto non adottato, non dentellato, senza gomma. Probabilmente UNICA. Cert. Raybaudi.	-	500
------	-----	---	---	------------



2073



2074 ex



2078 ex



2075 ex



2079



2081 ex



2087



2080



2082 ex



2084 ex



2085



2090



2086 ex



2083





2077

2077	(*)	1932 - 50 cent. Garibaldi (171), prova fotografica di E.Federici in nero, dentellata, applicata su cartoncino nero, con soggetto non adottato per questo valore (l'immagine è stata utilizzata per il francobollo da 75 cent. e successivi dell'emissione definitiva), senza gomma, perfetta. Molto rara. Cert. Caffaz e Raybaudi.	-	500
2078	**	1933 - Convegno Filatelico, serie completa (176/179), gomma originale integra, perfetti. Cert. Ferrario e Savarese Oliva.	1.625	225
2079	**	1934 - Palazzetto della Posta soprastampati (184/185), gomma originale integra, perfetti. Ottima qualità. G.Bolaffi, cert. E.Diena.	500	70
2080	**	1934 - Palazzetto della Posta soprastampati, serie completa (184/185), gomma originale integra, perfetti. Ferrario, cert. Savarese Oliva.	500	70
2081	**	1935 - Delfico, serie completa (193/204), gomma originale integra, perfetti e molto freschi.	800	100
2082	**	1935 - Delfico, serie completa (193/204), gomma originale integra, perfetti, ottima qualità. Ferrario per gli alti valori.	800	100
2083	**	1943 - 10 cent. Propaganda per la stampa, striscia verticale di otto, quattro esemplari con stampa evanescente, tre con dentellatura orizzontale fortemente spostata in basso (228d), angolo di foglio, gomma originale integra, perfetta. Bella varietà, d'effetto. Cert. Raybaudi e Avanzo.	3.000	500
2084	(*)	1943 - 50 cent. Propaganda per la stampa (232), cinque saggi in colori differenti, non dentellati, su carta senza filigrana, senza gomma come sempre, perfetti. Rari. Cert. Sorani.	-	200
2085	**	1943 - 50 cent. Giornata Filatelica, coppia verticale, un esemplare senza la soprastampa (239a), bordo di foglio, gomma originale integra, perfetta. Cert. E.Diena.	2.200	350
2086	**	1943 - Ventennale dei Fasci, non emessi, serie completa (240/252), blocchi di quattro, gomma originale integra, perfetti e di ottima qualità. Rari in quartina.	-	175
2087	**	1943 - 5 cent. Caduta del Fascismo, soprastampa di tipo diverso, coppia verticale, il primo esemplare senza la data (253Aca), gomma originale integra, perfetta. Rarissima, DUE SOLE COPPIE NOTE! Cert. Avanzo.	6.000	900
2088	✉	1943 - 2,75 lire, 10 lire, posta aerea Ventennale dei fasci soprastampati, 25 cent. Arbe (262,264,A40,218), perfetti, su busta assicurata da San Marino a Brescia. Non comune assicurata per la Repubblica Sociale Italiana.	-	100
2089	**	1943 - 5 cent., 10 cent. soprastampa "Governo Provvisorio" di tipo diverso (266A,267A), gomma originale integra, perfetti. Molto freschi. Cert. Ferrario.	4.400	500
2090	**	1943 - 5 cent. Governo Provvisorio, soprastampa di tipo diverso, coppia verticale con l'esemplare superiore con solo le sbarrette in alto (266AKa), gomma originale integra, perfetta. Molto rara. Cert. Avanzo.	6.000+	900
2091	**	1943 - 5 cent. soprastampa "Governo Provvisorio" di tipo diverso obliqua e fortemente spostata in entrambi i sensi (266An), bordo di foglio, gomma originale integra, perfetto. Raro. Cert. Ferrario.	3.000	450
2092	**	1943 - 10 cent. soprastampa "Governo Provvisorio" di tipo diverso fortemente spostata in basso, sbarrette in alto (267Ah), gomma integra, perfetto. Raro! Caffaz, cert. E.Diena.	3.000	450
2093	*	1945 - 10 lire, 20 lire, 50 lire Stemmi, non dentellati in basso (290c,293c,295c), gomma originale, perfetti. Ferrario.	-	100
2094	(*)	1945 - 20 lire Stemmi (292), prova di colore differente da quello adottato su cartoncino, non dentellata, senza gomma come sempre, perfetta. Rara. Fotocopia cert. Raybaudi.	-	200
2095	**	1946 - 20 lire Stemmi, coppia verticale non dentellata al centro (293f), gomma originale integra, perfetta. Cert. Raybaudi.	2.000	300



2088



2089



2091



2092



2093



2094



2097



2095



2096



2099



2098



2100

2096	**	1945 - 25 lire Stemmi, coppia verticale non dentellata in basso e con doppia dentellatura al centro (294fa), angolo di foglio, gomma originale integra, perfetto. Molto bella. Ferrario.	650+	100
2097	(*)	1946 - 50 lire Stemmi (295), due prove in colori differenti da quelli adottati su cartoncino, non dentellate, senza gomma come sempre, perfette. Rare. Cert. Raybaudi.	-	400
2098	**	1946 - 50 lire Stemmi, striscia verticale di quattro, non dentellata a sinistra (295e), angolo di foglio, gomma originale integra, perfetta. Bella. Cert. Raybaudi.	2.400+	400
2099	**	1946 - 100 lire UNRRA, non dentellato in basso (296aa), bordo di foglio, gomma originale integra, perfetto. Ferrario.	750	100
2100	**	1946 - 100 lire UNRRA, stampa recto-verso del bruno arancio, capovolta al verso (296e), gomma integra, perfetto. Rarissimo! Cert. Raybaudi e Chiavarello.	5.500	700
2101	**	1947 - 1 lira Roosevelt (301), coppia verticale, l'esemplare inferiore con stampa fortemente incompleta, gomma originale integra, perfetta. Bella varietà, non catalogata. E.Diena, Ferrario.	-	150
2102	**	1947 - 5 lire Roosevelt, coppia orizzontale, il primo esemplare senza la stampa dell'azzurro fortemente spostata a sinistra (303Kc,303Kb), bordo di foglio su cui è ripetuta la stampa dell'azzurro, gomma originale integra, perfetta. Bella e rara. Cert. Ferrario.	4.000++	600
2103	**	1947 - 5 lire Roosevelt, stampa dell'effigie recto-verso (0303ma), coppia verticale, il primo esemplare appartenente alla prima riga del foglio, gomma originale integra, perfetta. Splendida e rarissima! Cert. Ferrario.	11.000+	1.250
2104	**	1947 - 3 lire su 1 lira Roosevelt, doppia soprastampa di cui una capovolta (307c), gomma integra, perfetto. Molto rara, SOLO 6 ESEMPLARI NOTI. E.Diena, Ferrario, cert. Raybaudi.	3.500	500
2105	**	1947 - 4 lire su 2 lire Roosevelt, doppia soprastampa (308b), blocco di quattro, angolo di foglio con doppia soprastampa anche sul bordo, gomma integra, perfetto. Bello. Raybaudi, Ferrario.	1.120++	150



2101



2102



2104



2103



2105

2106	**	1947 - 6 lire su 5 lire Roosevelt, doppia soprastampa (309b), blocco di quattro, gomma originale integra, perfetto. Ferrario.	1.120+	100
------	----	---	--------	------------



2107

2107	**	1947 - 2 lire Centenario francobollo Stati Uniti, senza la stampa del centro (330h), gomma originale integra, perfetto. Splendida e rara varietà. Sorani, cert. E.Diena.	5.500	800
2108	**	1947 - 3 lire Centenario francobollo Stati Uniti, stampa del rosso recto-verso (331fa), gomma originale integra, perfetto. Ferrario.	2.000	300



2109

2109	**	1947 - 6 lire Centenario francobollo Stati Uniti, senza la stampa del francobollo USA (332h), gomma integra, perfetto. Splendido e molto raro. Ferrario, cert. Raybaudi.	5.500	800
2110	**	1948 - 8 lire Lavoro, stampa totalmente mancante in coppia con un esemplare con stampa evanescente (337ea), gomma originale integra, perfetto. Molto raro. Cert. Ferrario.	3.500	500
2111	**	1948 - 100 lire Lavoro, coppia orizzontale non dentellata (340a), bordo di foglio, gomma originale integra, perfetta. Rara. Cert. Ferrario.	2.200	300
2112	**	1949/50 - Paesaggi, serie completa (342/355), gomma originale integra, perfetti. Cert. E.Diena per i due alti valori.	700	100
2113	**	1949 - 1 lira Paesaggi, striscia orizzontale di tre, un esemplare senza il tassello inferiore e uno con il tassello evanescente (342m), angolo di foglio, gomma integra, perfetta. G.Bolaffi, fotocopie cert. Avanzo e Oro Raybaudi del foglio di provenienza.	2.000+	300



2114

2114	**	1949 - 3 lire Paesaggi, striscia orizzontale di tre, un esemplare senza il tassello inferiore, uno con il tassello inferiore parziale (344n), angolo di foglio, gomma integra, perfetto. Uno degli OTTO ESEMPLARI NOTI di questa appariscente varietà. G.Bolaffi, e fotocopia cert. Oro Raybaudi e Avanzo del foglio di provenienza.	4.000+	600
------	----	--	--------	------------

Tutti i lotti singoli sono visibili sul nostro sito www.ferrarioaste.com



2106



2110



2111



2113



2119 ex



2112 ex



2115



2116



2120



2117

2115	**	1949 - 10 lire Paesaggi (349), striscia orizzontale di tre, il secondo esemplare con parte della stampa del nero spostata in basso, il terzo con la stampa del nero fortemente evanescente, gomma originale integra, perfetta. Molto rara e non catalogata. E.Diena, cert. Ferrario.	-	500
2116	**	1949 - 200 lire Paesaggi, blocco di quattro, due esemplari dentellati solo in basso, due non dentellati verticalmente (355c,355f), angolo di foglio, gomma originale integra, perfetto. Splendido e raro! G.Bolaffi, A.Diena, cert. Oro Raybaudi.	4.800+	700
2117	**	1949 - 1 lira Giornata Filatelica, striscia verticale di sei esemplari con soprastampa fortemente spostata in basso che ha originato le varietà 356db, 356da,356e,356ea, angolo di foglio, gomma originale integra, perfetta. Fotocopia cert. Avanzo del foglio di provenienza.	1.450+	300
2118	**	1949 - 1 lira, 2 lire e 3 lire Garibaldi, filigrana ruota del III tipo (358/I-360/I), gomma originale integra, perfetti e di ottima qualità.	1.000	150
2119	☉	1949 - 1 lira, 2 lire, 3 lire Garibaldi, filigrana ruota III tipo (358/I-360/I), usati, perfetti. Rari. Cert. Ferrario.	1.000	200
2120	**	1951 - 100 lire Croce Rossa, non dentellato (371a), blocco di quattro, bordo di foglio, gomma originale integra, perfetto. Bello. Ferrario.	1.300	175
2121	**	1951 - 100 lire Pro Croce Rossa, non dentellato orizzontalmente (371b), coppia verticale, gomma originale integra, perfetta. Ferrario.	400	60
2122	**	1952 - Colombo, serie completa (372/383+A), blocchi di quattro, angolo di foglio, gomma originale integra, perfetti. Qualità lusso.	1.200++	125
2123	**	1953 - Fiori, I emissione, serie completa (400/408), blocchi di quattro, gomma originale integra, perfetti. Molto freschi.	360+	45
2124	**	1959 - 30 lire Universiadi di Torino, striscia di quattro, la coppia centrale con la dentellatura fortemente spostata, l'esemplare bordo di foglio non dentellato da un lato (502c), bordo di foglio, gomma integra, perfetta. Molto rara, 4 ESEMPLARI NOTI. Fotocopia cert. Avanzo del blocco di provenienza.	3.000	400



2118



2125 ex



2121



2128 ex



2122 ex



2130

POSTA AEREA

2125	**	1931 - Veduta, serie completa (1/10), gomma originale integra, perfetti e molto freschi. Cert. Ferrario per il 10 lire.	2.250	275
2126	☒	1936 - Veduta, serie completa (1/10), con complementari della serie Delfico, perfetti, su otto aerogrammi, sei dei quali raccomandati, spediti da San Marino nel febbraio/marzo 1936 ad Asmara o a Cagliari. Raro insieme. Ferrario, cert. E.Diena.	-	500
2127	☒	1937 - 80 cent., 2 lire, 2,60 lire, 5 lire, 10 lire Veduta, con complementari (2,4,5,7,10), perfetti, su lettera raccomandata del 3/7/1937 per la Germania. Ferrario.	2.480+	300
2128	**	1933 - Zeppelin, serie completa (11/16), gomma originale integra, perfetti. Molto belli. G.Bolaffi, Ferrario.	600	100
2129	☒	1933 - 12 su 2 lire Zeppelin, 2,75 lire Garibaldi (A14,174), su aerogramma raccomandato da San Marino 27/5/1933 per il Brasile, bollo di arrivo al verso e bolli speciali della Crociera sul fronte. Ferrario.	1.650	200
2130	**	1933 - 20 lire su 3 lire carminio Zeppelin, perforato "SPECIMEN" (P16), gomma originale integra, perfetto, splendido e raro, tiratura 200 esemplari. Cert. E.Diena.	2.000	300



2131

2131	**	1943 - Ventennale dei Fasci, non emessi, serie completa (26/33), nuovi, gomma originale integra, perfetti. Molto freschi, ottima qualità. A.Diena, Ferrario, cert. Oro Raybaudi.	9.750	1.500
2132	**	1943 - Ventennale dei Fasci, non emessi, serie completa (26/33), tutti bordo di foglio, gomma originale integra, perfetti. Bellissimi. Cert. Caffaz.	14.625	1.700
2133	**	1947 - 5 lire Roosevelt, coppia verticale non dentellata al centro (63faa), gomma integra, perfetta. Bella. Ferrario.	800	125
2134	**	1947 - 4 lire su 2 lire Roosevelt soprastampato, coppia orizzontale, un esemplare con la soprastampa della sola cifra "4", l'altro con la soprastampa "LIRE 4" a causa dello spostamento (70ha,70g), bordo di foglio con la soprastampa "LIRE", gomma integra, perfetta. Ferrario, Raybaudi per esteso.	730	150
2135	(*)	1947 - 100 lire Centenario francobollo Stati Uniti (75), prova in colori non adottati, senza l'indicazione del valore, non dentellata, senza gomma, perfetta. Rarissima. Fotocopia cert. Oro Raybaudi.	-	400
2136	☉	1950 - Veduta, serie completa (83/91), blocchi di quattro, bordo/angolo di foglio, usati, perfetti. Rari. Cert. Ferrario per gli alti valori.	-	250
2137	**	1950 - 500 lire Vedute, non dentellato verticalmente (91c), bordo di foglio, gomma originale integra, perfetto. Ferrario.	850	100



2124



2123 ex



2126 ex



2127



2132



2133



2134



2135

2138	**	1951 - 300 lire UPU, non dentellato (95a), angolo di foglio, gomma originale integra, perfetto. Raro. Ferrario.	3.200	400
2139	**	1951 - 500 lire Veduta, centro spostato in basso (97a), gomma originale integra, perfetto. Cert. Raybaudi.	600	100
2140	**	1951 - 1.000 lire Bandiera (99), gomma integra, perfetto. Ferrario, cert. Sorani.	850	140
2141	**	1961 - 1.000 lire Elicottero (138), lotto di tre esemplari nuovi, tutti bordo di foglio, gomma integra, perfetti. Molto belli. Ferrario.	210	25

FOGLIETTI E MINIFOGLI

2142	**	1944 - Case Popolari, i due foglietti (4/5), gomma originale integra, perfetti e di ottima qualità. Ferrario.	800	150
2143	**	1949/51 - Foglietti U.P.U., i quattro foglietti (8/11), nuovi, gomma originale integra, perfetti. Ottima qualità. Ferrario.	1.335	270
2144	**	1951 - 200 lire UPU, foglietto (11), gomma originale integra, perfetto. Bello. Ferrario.	480	100
2145	**	1951 - 500 lire Veduta, foglietto (12), nuovo, gomma originale integra, perfetto. Molto bello. Ferrario, cert. G.Bolaffi.	5.000	1.000
2146	✉	1951 - 500 lire Veduta, foglietto (12), perfetto, su aerogramma raccomandato da San Marino 31/5/1951 a New York, Stati Uniti d'America. Raro e di ottima qualità. Colla.	5.000	600
2147	✉	1951 - 1.000 lire Bandierone, foglietto (13), ottimo stato, su aerogramma raccomandato da San Marino 22/11/1951, primo giorno d'emissione, a New York, Stati Uniti d'America. Estremamente raro, pochissimi esemplari conosciuti. Cert. Ferrario.	15.000	2.000
2148	**	1952 - 200 lire Fiori, foglietto (14), nuovo, gomma originale integra, perfetto. Molto fresco. Ferrario, cert. Bolaffi.	1.300	270
2149	**	1953 - 200 lire Sciatrice, foglietto (15), nuovo, gomma originale integra, perfetto. Molto bello. Oliva, R.Diena, cert. Ferrario.	1.600	325
2150	**	1954 - 1.000 lire Aereo, Veduta e Stemma, foglietto (16), nuovo, gomma originale integra, perfetto. Ottima qualità. Ferrario, G.Bolaffi, cert. Diena.	1.600	325
2151	**	1955 - 250 lire Ginnasta, foglietto (17), gomma originale integra, perfetto. Ferrario.	450	90
2152	**	1958 - 500 lire Panorama, foglietto (18), nuovo, gomma originale integra, perfetto. Ottima qualità. Ferrario, cert. Diena.	1.375	275
2153	**	1960 - Olimpiadi di Roma, foglietto, stampa del bruno fortemente spostata in basso (21d), gomma originale integra, leggermente bicolore, perfetto. Bello e raro. Cert. Ferrario.	4.500	500
2154	**	1960 - Olimpiadi di Roma, foglietto, stampa del bruno mancante negli esemplari superiori e fortemente spostata in alto in quelli inferiori (21 c/d), gomma integra, perfetto. Rarissimo e di ottima qualità. Cert. A.Diena.	4.500+	650
2155	**	1961 - 1.000 lire Elicottero, foglietto (22), nuovo, gomma originale integra, perfetto. Ottima qualità. Ferrario.	462	65
2156	**	1961 - 500 lire Europa, foglietto (23), nuovo, gomma originale integra, perfetto. Ferrario.	280	35
2157	**	2003 - 3,72 € Fenice, foglietto (73), nuovo, gomma integra, perfetto. Ferrario.	320	50
2158	**	1945/46 - Stemmi, serie completa dei 5 minifogli (1/5), nuovi, gomma originale integra, perfetti e non piegati. Molto belli. Ferrario, il 50 lire cert. Colla.	1.445	300
2159	**	1946 - 100 lire UNRRA, minifoglio (6), gomma originale integra, perfetto. Ferrario.	1.200	250
2160	**	1946 - 10 lire su 50 lire Pro Opere Assistenza, soprastampato, minifoglio (7), nuovo, gomma originale integra, perfetto e non piegato. Molto fresco. Ferrario, cert. Diena e Bolaffi.	2.750	500
2161	**	1947 - 100 lire Centenario del primo francobollo americano, minifoglio (8), nuovo, gomma originale integra, perfetto, non piegato. Bellissimo. Ferrario, cert. Diena e Bolaffi.	4.500	1.000

Consigliamo di registrarsi sul nostro sito per poter partecipare in diretta Internet all'Asta.



2129



2136 ex



2137



2138



2139



2142 ex



2140



2143 ex



2146



2147



2144



2145



2148



2149



2150



2151



2153



2152



2154



2155



2157



2156



2161



2162

2162	**	1948 - 100 lire Lavoro, minifoglio (9), nuovo, gomma originale integra, perfetto, non piegato. Splendido. Cert. Caffaz, Toselli e Ferrario.	15.000	3.000
------	----	---	--------	--------------

ESPRESSI



2163

2163	(*)	1929 - 1,25 lire Libertà (7), saggio di E.Federici in colore non adottato, azzurro anziché verde, con al centro la dicitura "bollo postale" non presente nel soggetto definitivo, su cartoncino spesso patinato, senza gomma, perfetto. Molto raro. Cert. Raybaudi.	-	500
------	-----	---	---	------------



2164

2164	(*)	1929 - 1,25 lire espresso, prova fotografica di un saggio raffigurante la veduta e gli stemmi, soggetto non approvato, su cartoncino, non dentellato e senza gomma, perfetto. Molto raro. Cert. Raybaudi.	-	400
------	-----	---	---	------------



2159



2158 ex



2160



2165



2166



2170



2167 ex



2171



2169

2165	**	1946 - 30 lire (15), foglio completo di 25 esemplari, dentellatura orizzontale ripetuta sul bordo, non catalogata, gomma originale integra, perfetto. Rarissimo e non catalogato.	-	250
2166	**	1946 - 30 lire espresso, coppia verticale non dentellata al centro (15cb), angolo di foglio, gomma originale integra, perfetta. A.Diena, cert. Raybaudi.	1.300+	200

PACCHI POSTALI

2167	**	1928 - Non dentellati al centro, serie completa (1/15), blocchi di quattro, bordo di foglio, gomma originale integra, perfetti e di ottima qualità. Rari in quartina! Ferrario.	1.000++	300
------	----	---	---------	------------



2168

2168	**	1928 - 25 cent., dentellatura invertita (4d), gomma originale integra, perfetto. Rarissimo, SOLO TRE ESEMPLARI NOTI. Ottima qualità. A.Diena, cert. Cilio.	12.000	1.500
2169	**	1946 - 25 lire, 50 lire (31/32), gomma originale integra, perfetti. Ferrario.	180	35
2170	**	1946 - Soprastampati (33/34), gomma originale integra, perfetti. Ferrario.	450	80
2171	**	1953 - 10 e 300 lire, filigrana ruota (35/36), gomma originale integra, perfetti. Ferrario.	350	65
2172	(*)	1956 - 50 lire oltremare cupo e bruno, prova stampata in colori diversi da quelli adottati, perfetta, senza gomma come sempre. Rara! Cert. A.Diena.	-	200

SEGNATASSE

2173	**	1924 - Colori cambiati, serie completa (10/18), gomma originale integra, perfetti. Ottima qualità. Cert. Ferrario per gli alti valori.	2.500	300
2174	**	1924 - Colori cambiati, serie completa (10/18), ottima centratura per gli alti valori, gomma originale integra, perfetti. Molto belli, qualità lusso. 10 lire Caffaz e cert. Diena, tutti cert. Ferrario.	5.000	450
2175	**	1924 - Seconda emissione, serie completa (10/18), gomma originale integra, perfetti. Belli. Cert. Raybaudi per il 10 lire.	2.250+	225
2176	**	1925 - Nuovi colori, serie completa (19/27), gomma originale integra, perfetti.	1.000+	100



2177

2177	**	1931 - "Mascherine" soprastampa di saggio non adottata, serie completa di 6 valori non emessi (32A/34A, 32B/34B), gomma originale integra, perfetti e molto freschi. Tiratura 100 serie, rarità. Cert. G.Bolaffi e Caffaz.	26.250	2.500
2178	**	1936/39 - Soprastampati (47/53), gomma originale integra, perfetti. Ferrario per gli alti valori.	1.250	150

Tutti i lotti singoli sono visibili sul nostro sito www.ferrarioaste.com

Di tutti i lotti e collezioni sono disponibili immagini e video sul nostro sito www.ferrarioaste.com

SEGNATASSE PER VAGLIA



2179

2179	**	1924 - Serie completa (1/6), buona centratura, gomma originale integra, perfetti. Belli. E.Diena/Caffaz per alcuni valori, tutti cert. Ferrario.	10.600++	1.500
2180	**	1924 - Soprastampati, serietta di 5 valori (1/5), nuovi, gomma originale integra, perfetti, buona/ottima centratura. G.Oliva, A.Diena, fotocopia cert. Caffaz della serie completa. (Cat.Sassone € 3.000/6.000).	-	500



2181

2181	**	1924 - 3 lire soprastampato (6), nuovo, gomma originale integra, perfetto, ottima centratura. Splendido, molto raro di questa qualità. G.Oliva, Sassone, A.Diena, cert. Caffaz.	15.200	2.750
------	----	---	--------	--------------



2172



2175 ex



2173 ex



2178 ex



2174 ex



2176 ex



2180

VATICANO

2182

2182	**	1934/37 - Provvisoria, serie completa (35/40), centratura sopra la media, gomma originale integra, perfetti. Cert. Raybaudi, alcuni valori firmati A/E Diena.	4.000+	650
2183	*	1934/37 - Provvisoria, serie completa, soprastampati (35/40), nuovi, gomma originale, perfetti. Ferrario.	2.000	200
2184	✉	1934/37 - Provvisoria, serie completa (35/40), perfetti, usati su cartoncino a Città del Vaticano 12/10/1934.	-	350
2185	**	1935 - Giuridico, serie completa (41/46), gomma originale integra, perfetti. Cert. Ferrario.	1.200	180
2186	**	1936 - Stampa Cattolica, sette valori con soprastampa SAGGIO in diagonale (47/53), gomma originale integra, perfetti. Belli e rari. Cert. Ferrario.	-	200
2187	**	1938 - Archeologia, serie completa (55/60), blocchi di quattro, angolo di foglio, gomma originale integra, perfetti. Bellissimi. Ferrario.	950+	100
2188	**	1946 - Concilio di Trento, serie completa con soprastampa SAGGIO (110/121+E), gomma originale integra, perfetti. Splendidi e rari! Cert. Ferrario.	2.240++	250
2189	**	1951 - Calcedonia, serie completa in blocchi di quattro (149/153), nuovi, bordo di foglio, gomma originale integra, perfetti. Freschi e ottimamente centrati. Ferrario.	450+	60
2190	**	1951 - Calcedonia, serie completa in blocchi di quattro (149/153), nuovi, gomma originale integra, perfetti. Freschissimi e tutti angolo di foglio integrale. Ferrario.	450+	75
2191	**	1954 - Chiusura Anno Mariano, serie completa con perforazione SAGGIO (189/191), gomma originale integra, perfetti. Rari e ottima qualità. Cert. A.Diena.	-	80
2192	**	1955 - S.Bonifacio, serie completa con perforazione SAGGIO (192/194), gomma originale integra, perfetti. Molto belli e rari! Cert. A.Diena.	-	80
2193	**	POSTA AEREA 1948 - Tobia (16/17), nuovi, gomma originale integra, perfetti e ben centrati. Cert. Ferrario.	1.050	125
2194	**	POSTA AEREA 1948 - Tobia, serie completa (16/17), blocchi di quattro, bordo di foglio, nuovi, gomma originale integra, perfetti. Bellissimi. Cert. Ferrario.	4.500+	450
2195	**	POSTA AEREA 1951 - Graziano, serie completa (20/21), gomma originale integra, perfetti. Ferrario.	450	65
2196	**	POSTA AEREA 1951 - Graziano, serie completa (20/21), blocchi di quattro, bordo o angolo di foglio, nuovi, gomma originale integra, perfetti. Bellissimi. Ferrario.	1.875+	275
2197	**	POSTA AEREA 1951 - Graziano, serie completa in fogli di 50 esemplari (20/21), nuovi, gomma originale integra, perfetti. Splendidi e ottimamente centrati. Qualità lusso. Estremamente rari. Cert. Ferrario.	22.500++	3.000
2198	**	POSTA AEREA 1956 - Arcangelo Gabriele (24/32), con perforazione SAGGIO, gomma originale integra, perfetti. Molto belli e rari! Cert. A.Diena.	-	175
2199	☉	POSTA AEREA 1958 - 500 lire Cupolone, dent. 14 a pettine, filigrana lettere 10/10 (33/I), usato, perfetto. Raro, non catalogato con filigrana lettere. Cert. Ferrario.	5.000++	500



2200

2200	*	SEGNATASSE SAGGI 1931 - 60 cent. su 2 lire rosso carminio, SOPRASTAMPA DI PROVA (P5), nuovo, gomma originale, lievi assottigliamenti non deturpanti al verso, ben dentellato. Esemplare rarissimo di cui si conoscono solo pochi esemplari. Cert. Ferrario. La quotazione di catalogo indicata è per francobolli difettosi.	12.000	1.500
------	---	---	--------	--------------



2183



2185 ex



2186 ex



2184



2198 ex



2188 ex



2195



2191



2189 ex



2190 ex



2194 ex



2193 ex



2187 ex



2202 ex



2196 ex



2199



2192



2197

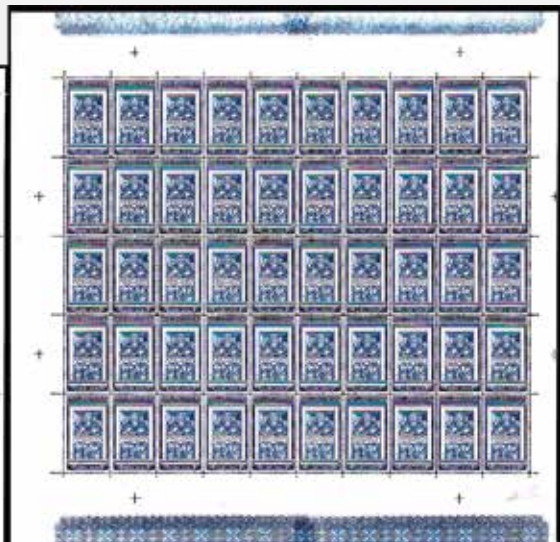



2201

2201	*	SEGNATASSE SAGGI 1931 - 1,10 su 2,50 lire azzurro, SOPRASTAMPA DI PROVA (P6), nuovo, gomma originale, lieve traccia di linguella, piccolissimo puntino d'assottigliamento al verso, ben dentellato. Esemplare rarissimo di cui si conoscono solo pochi esemplari. Cert. Ferrario. La quotazione di catalogo indicata è per esemplari difettosi.	12.000	1.500
2202	**	SEGNATASSE 1945 - Triregno e chiavi decussate, serie completa in blocchi di quattro con soprastampa SAGGIO in nero (7/12), gomma originale integra, perfetti. Ottima qualità e raro insieme. Ferrario.	3.840+	300



2203



2205



2207



2210

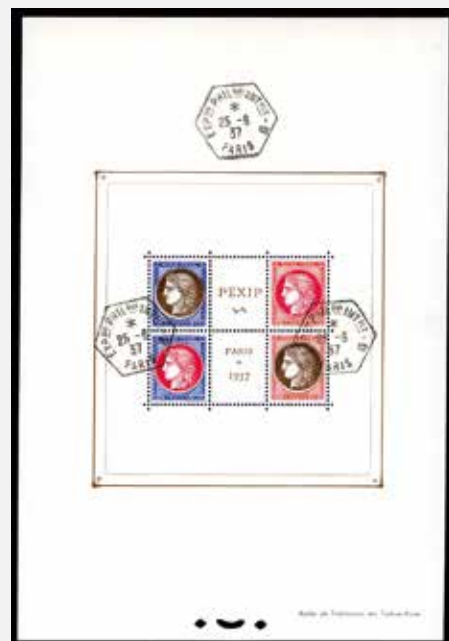

2209

EUROPA

2203	△	AUSTRIA 1864 - 2 kr., 3 kr., 5 kr. e 10 kr. (Cert. Ferchenbauer 30b+31a+32a+33a), perfetti, usati su frammento a Praga. Bella e rara affrancatura quadricolore, ex coll. Jerger. Cert. Ferchenbauer.	-	500
------	---	--	---	------------



2204

2204	✉	AUSTRIA 1865 - 10 kr. azzurro, ritaglio di intero postale, 5 kr. rosa, dent. 9 1/2, recuperato da altra corrispondenza, su lettera da Vienna 15/1/1865 a Sissek, tassata. Insieme molto raro. Fiecchi, cert. Ferchenbauer.	-	400
2205	**	AUSTRIA FOGLIETTI 1933 - 50 + 50 g. WIPA, foglietto (Bf1), gomma originale integra, perfetto. Molto bello.	4.400	900



2206

2206	**	BELGIO 1869 - 5 fr. Re Leopoldo II (37), ben centrato, gomma originale integra, perfetto. Raro e di ottima qualità. A.Diena.	6.000	750
2207	✉	FRANCIA 1868 - 20 cent. Napoleone laureato, I tipo (29), perfetto, su lettera da Orthez 18/1/1866, annullato con il bollo riquadrato "apres le depart 2748", a Pau. Raro annullo. E.Diena.	-	600



2208 ex

2208	**	FRANCIA 1917/19 - Orfanelli, serie completa (148/155), gomma originale integra, perfetti. Splendidi e rari. Alti valori cert. Ferrario.	9.000+	1.500
2209	⊙	FRANCIA FOGLIETTI 1937 - Pexip, foglietto usato (BF3), perfetto.	400	60
2210	✉	FRANCIA POSTA AEREA BALLON MONTE' 1870 - 20 cent. Ceres (37), perfetto, su aerogramma Lettre Formule Orlandi da Parigi 21/11/1870 ad Amiens, probabilmente trasportato con il Ballon Monté "La Ville D'Orleans", senza bollo d'arrivo.	875	140

2211	☒	FRANCIA POSTA AEREA BALLON MONTE' 1870/71 - Collezione completa del Lettre - Journal de Paris Gazette Des Absents, dal numero 1 al 35, con tutti i supplementi, tutti nuovi ed in perfette condizioni. Insieme interessante e non comune.	-	600
2212	☒	FRANCIA POSTA AEREA BALLON MONTE' 1871 - 20 cent. Napoleone III laureato (29), perfetto, su aerogramma da Parigi 2/1/1871 a Trouville Sur Mer, annullo numerale a punti 432 probabilmente trasportato con il Ballon Montè "Le Newton".	650	140
2213	☒	FRANCIA/ITALIA 1872 - Redirected two times, with postage due used in Rome and in Florence.	-	125
2214	☒	FRANCIA/ITALIA 1908 - Redirected with additional franking. Wishes...disdainfully rejected!	-	70
2215	☒	FRANCIA/STATI UNITI D'AMERICA 1902/03 - Redirected with additional franking.	-	60
2216	☒	FRANCIA/STATI UNITI D'AMERICA 1933 - Redirected with additional franking.	-	70
2217	☒	GERMANIA OCCUPAZIONI ALTA SLESIA 1921 - 20 cent. e 30 cent. soprastampati Plebiscito (60,62), perfetti, su cartolina da Borsigwerk 20/3/1921, primo giorno d'emissione e data del Plebiscito a Berlino. Rara. Cert. Chiavarello.	-	100
2218	☒	GERMANIA REICH POSTA AEREA 1933 - Aerogramma affrancato del 29/5/1933 per Livorno, trasportato con il volo Zeppelin su Roma, bollo speciale della Crociera. Ferrario.	-	100
2219	*	GERMANIA SARRE 1920 - 1 m., 2 m., 3 m., 5 m. 10 m. di Baviera soprastampati (27/31), gomma originale, perfetti. A.Diena, per i due valori.	1.372	170
2220	☒	GERMANIA STATI DEL NORD 1869 - 1/2 g., 5 g. perforati a trattini, 1 g., 2 g. dentellati (3,6,15,16), buono stato, su busta raccomandata da Braunschweig 16/6/1869 a Cette. Rara affrancatura quadricolore, con quattro diversi bolli di raccomandazione.	-	125
2221	☒	GERMANIA/AUSTRIA 1888 - Redirected with additional franking.	-	100
2222	☒	GERMANIA/AUSTRIA/BELGIO 1912 - Redirected with additional franking.	-	70
2223	☒	GERMANIA/AUSTRIA/EGITTO 1901 - Redirected with additional franking.	-	70
2224	☒	GERMANIA/FRANCIA/ITALIA 1891 - Redirected two times, with additional franking. Rare	-	125
2225	☒	GERMANIA/GRAN BRETAGNA 1846 - Redirected with additional franking.	-	175
2226	☒	GERMANIA/SVIZZERA 1928 - Redirected with additional franking.	-	80



2227

2227	*	GRAN BRETAGNA 1840 - 1 p. Penny black (1), nuovo, gomma originale, perfetto. Molto fresco e ben marginato. Il primo francobollo emesso al mondo, in ottimo stato di conservazione. Cert. A.Diena ed Enzo Diena 1987.	-	3.000
2228	☒	GRAN BRETAGNA 1861 - Unusual cover sent two times (redirected), with additional franking.	-	100
2229	☒	GRAN BRETAGNA 1862 - Redirected with additional franking.	-	100
2230	☒	GRAN BRETAGNA 1866 - Redirected with additional franking.	-	100
2231	☒	GRAN BRETAGNA 1879 - Redirected with additional franking.	-	100
2232	☒	GRAN BRETAGNA 1884 - Redirected with additional franking.	-	80
2233	☒	GRAN BRETAGNA UFFICI LEVANTE 1897 - 1 p. su 5 p., 20 p. su 10 p., 1/4 p. su 25 p. (6,7,9), perfetti, su busta raccomandata da Costantinopoli 22/9/1897 per gli Stati Uniti.	-	100
2234	☒	GRAN BRETAGNA/ITALIA/FRANCIA 1925 - Redirected three times, with postage due. Rare.	-	100



2218



2221



2219 ex



2222



2223



2224



2225



2226



2228



2238 ex



2237 ex



2236 ex



2239



2237 ex



2229



2230



2231



2232



2233



2234



2235 ex

2235	**/*	GRECIA 1896 - Olimpiadi, serie completa (Yv.101/112), gomma originale, integra per diversi esemplari, perfetti. Molto belli. A.Diena e cert. Fiecchi per gli alti valori.	-	650
2236	**	LUSSEMBURGO 1935 - Intellettuali, serie completa (259/273), gomma originale integra, perfetti. Raybaudi per gli alti valori.	1.600	250
2237	**	PORTOGALLO 1943 - Caravella, serie completa (628/644), bordo di foglio, gomma originale integra, perfetti. Molto belli.	1.100	125
2238	**	PORTOGALLO 1952 - Patto Atlantico, serie completa (760/761), gomma originale integra, perfetti.	470	50
2239	*	ROMANIA 1866 - 20 p. Principe Carlo, coppia orizzontale, un francobollo del I tipo, l'altro del II tipo (Yv.16b+16c), gomma originale, lievi difetti, ottimo aspetto. Cert. Caffaz.	-	100



2240



2241



2242



2243

OLTREMARE

2240	☒	AUSTRALIA/GRAN BRETAGNA 1927 - Redirected with additional franking.	-	100
2241	☒	AUSTRALIA/GRAN BRETAGNA/GERMANIA 1936 - Redirected with additional franking.	-	70
2242	☒	AUSTRALIA/GRAN BRETAGNA/PORTOGALLO 1935 - Redirected with additional franking.	-	80
2243	☒	AUSTRALIA/NUOVA ZELANDA 1943 - Redirected with additional franking.	-	80
2244	☒	AUSTRALIA/OLANDA/GRAN BRETAGNA 1921 - Redirected with additional franking.	-	80
2245	☒	BRITISH COLONIES - CEYLON/GRAN BRETAGNA 1896 - Redirected with additional franking.	-	150
2246	☒	BRITISH COLONIES - JAMAICA/GREAT BRITAIN 1942 - Redirected with additional franking.	-	100
2247	☒	BRITISH COLONIES - NATAL/GRAN BRETAGNA/SVIZZERA 1908 - Redirected with additional franking.	-	100
2248	☒	BRITISH COLONIES - NEW SOUTH WALES/GRAN BRETAGNA/ITALIA 1908 - Redirected with additional franking.	-	100
2249	☒	BRITISH COLONIES - TASMANIA/VICTORIA 1883 - Redirected with additional franking.	-	100
2250	☒	BRITISH COLONIES - TRANSVAAL, CAPE OF GOOD HOPE/GRAN BRETAGNA 1910 - Redirected, with mixed franking.	-	75
2251	☒	BRITISH COLONIES - TRINIDAD/MARTINICA/STATI UNITI D'AMERICA 1901 - Redirected with additional franking.	-	100
2252	☒	BRITISH COLONIES -TURKS E CAICOS 1909 - Busta raccomandata affrancata con 4 p., coppia, 2 e 3 s. (Yv.38,41,42), perfetti, da TURKS ISLAND 13/11/1909 ad Halifax. Molto bella e rara.	-	350
2253	☒	CANADA/BAHAMAS 1945 - Redirected with additional franking.	-	100



2254

2254	☒	CANADA/GRAN BRETAGNA 1876 - Redirected with additional franking. Rare.	-	250
2255	☒	CHINA 1900 - 1 cent., 2 cent., coppia Dragoni (Yv.35,36), in affrancatura mista con 10 cent. soprastampato "Chine" dell'Ufficio francese (5), perfetti, su cartolina da Shanghai 23/11/1900 ad Hohn, Germania.	-	400
2256	☒	CHINA-FRENCH POST OFFICE 1901 - Postcard from Peking to Aviano (Italy), franked by C.I.P. 4c tied by bilingual oval ds on dispatch, French overprinted "Sage" 10c type I, tied by "Shang-Hai/Chine" cds, confirming the arrival in centre with square cds; some of the usual tone spots. Another rare example of mail from the Italian forces. (Yv.4)	-	250
2257	☒	CHINA-ITALIAN NAVAL MAIL-THE BOXER WAR 1900 - China 1c stationery postcard from Chefoo to Brixen (Austria), additionally showing China 1898 sc, each cancelled by "Ra. Nave Elba" cds; tone spots, but a very rare usage in this period. In spring 1900, the Boxer Rebellion extended to Peking; in that period, the only Italian presence in China was represented by the "Elba" battleship, and in May a small group of 28 italians were sent to Peking, together with a contingent of international troops to protect the Legations. One of very few C.I.P. postal stationeries known cancelled by Italian naval mail cds.	-	500



2244



2246

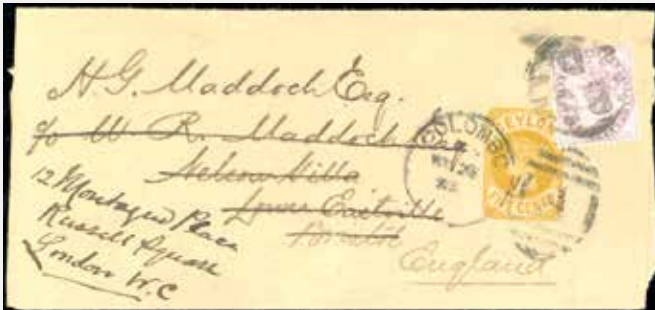

2245



2247



2248



2249



2250



2251



2255



2256



2257



2258



2260



2261



2262



2263



2264

2258	(☒)	EGITTO POSTA EUROPEA 1861 - 10 cent., 40 cent., entrambi due esemplari, Napoleone III (Francia 13,16), buono stato, su frontespizio di lettera dall'ufficio della Posta Europea de Il Cairo 22/7/1861 a Nancy, rispedita a Parigi. I francobolli vennero applicati ed annullati all'Ufficio postale francese di Alessandria d'Egitto. Non comune.	-	300
------	-----	---	---	------------



2259 ex

2259	**	ETIOPIA 1942 - 4 cent., 10 cent. e 20 cent. Haile Selassie, soprastampa invertita, amarico sotto il francese, non emessi (SG323/325), bordo di foglio, gomma originale integra, MNH, perfetti, lieve grinza sul 10 cent. Unita la serie dei valori emessi (SG.326/333). Rarità dei francobolli d'Etiopia, SOLO 24 SERIE NOTE. Ex coll. R.Sciaky. Firmati Holcombe.	-	1.000
2260	**	ETIOPIA 1942 - 5 cent. Haile Selassie, soprastampa invertita, amarico sotto il francese, prova di valore non adottato, sostituito dal francobollo da 4 cent., gomma originale integra MNH, perfetto. Raro e di ottima qualità. Holcombe.	-	400
2261	△	FALKLAND ISLANDS 1869/1876 - The Franks, i due precursori (SG.FR1/FR2), su frammento, perfetti. Rari. Brun per il secondo.	-	200
2262	☒	INDIA/GRAN BRETAGNA 1886 - Redirected with additional franking.	-	150
2263	☒	INDIA/GRAN BRETAGNA 1889 - Redirected with additional franking.	-	125
2264	☒	INDIA/GRAN BRETAGNA 1903 - Redirected with additional franking.	-	100
2265	☒	INDIA/GRAN BRETAGNA 1906 - Redirected.	-	100
2266	☒	INDIA/GREAT BRITAIN/ITALY 1921 - Redirected with additional franking, British and Italian postage dues. Rare.	-	150
2267	☒	IRAN 1876 - 5 cent. NASR ED DIN (Yv.15), frazionato verticalmente a metà e validato con un bollo circolare rosso 2 1/2, su cartolina postale nuova, buono stato. Non comune.	-	100
2268	⊙	KAROLINEN COLONIA TEDESCA 1899 - 25 pf. E 50 pf., soprastampa del II tipo inclinata a 48°(Yv.5B,6B), usati, perfetti. Cert. A.Diena.	-	1.000
2269	☒	NUOVA ZELANDA/SOUTH AFRICA/GRAN BRETAGNA 1902 - Redirected with additional franking.	-	70
2270	☒	PAKISTAN/IRAN 1951 - Redirected.	-	100
2271	☒	PERU' 1859 - 1 peseta rosso, valori in lettere grandi (4), perfetto e ben marginato, su fresca lettera da Trujillo 14/5/1859 a Lima, manoscritto "per vapore". Splendida qualità. G. e A.Bolaffi.	-	200
2272	**	SOUTH AFRICA POSTAGE DUE 1967/71 - 4 cent. deep myrtle green and emerald, wmk w127 upright, type D6 (S.G.62C), mint never hinged, original gum, very fine. Attest of Philatelic Federation of Southern Africa.	-	100
2273	☒	STATI UNITI D'AMERICA 1864 - Redirected with additional franking.	-	80
2274	☒	STATI UNITI D'AMERICA 1882 - Redirected with additional franking.	-	50

Tutti i lotti singoli sono visibili sul nostro sito www.ferrarioaste.com

Di tutti i lotti e collezioni sono disponibili immagini e video sul nostro sito www.ferrarioaste.com



2265



2266



2268



2267



2269



2272



2270



2271



2273



2274

LOTTI E COLLEZIONI

2275	☒	LOMBARDO VENETO PREFILATELICHE 1793/1849 - Bell'insieme di 9 lettere del periodo prefilateliche da Brescia alla Francia, con buona varietà di bolli e tassazioni. Tutte montate in fogli da esposizione con dettagliate descrizioni. Molto interessanti, provenienti dalla collezione Imperato.	-	100
2276	☒	LOMBARDO VENETO PREFILATELICHE 1808/1862 - Cinque lettere prefilateliche o non affrancate per la Francia, con ottima varietà di bolli e tassazioni. Montate in fogli da esposizione con dettagliate descrizioni, provenienti dalla collezione Imperato.	-	50
2277	☒	LOMBARDO VENETO PREFILATELICHE 1841/1862 - Bell'insieme di 9 lettere del periodo prefilateliche e non affrancate da Bergamo alla Francia, con ottima varietà di bolli. Sono quasi tutte montate in fogli da esposizione con dettagliate descrizioni. Molto interessanti e provenienti dalla collezione Imperato.	-	100
2278	☒	PREFILATELICHE 1830/1855 - Bell'insieme di una ventina di lettere prefilateliche o non affrancate del periodo, prevalentemente di Francia, con presenze anche interessanti. Merita esame.	-	30
2279	☒	STATO PONTIFICIO PREFILATELICHE 1800/1850 - Bell'insieme di 57 lettere del periodo partite dallo Stato Pontificio, diverse montate in fogli da esposizione, provenienti dalla collezione Imperato. Di sicuro interesse.	-	100
2280	☒	LOMBARDO VENETO 1858/1859 - Sette lettere affrancate con 5 soldi e quattro lettere con 10 soldi, tutti del I tipo (25,26), ottima qualità.	3.950+	125
2281	☒	LOMBARDO VENETO/FRANCIA 1771/1856 - Ben avviata collezione sui rapporti postali tra i due Stati, formata da 31 lettera prefilateliche o non affrancate, con buona varietà di bolli e tassazioni. Ottima base per ulteriori studi. Ex coll. Imperato.	-	250
2282	☒	NAPOLI 1858/60 - Bell'insieme di 8 lettere con affrancature del periodo. Notato annullo a svolazzo di Manfredonia, punti 10.	-	200
2283	*/☒	PROVINCE NAPOLETANE 1861 - Bell'insieme di sei lettere e dieci francobolli, tutti con ritocchi o varietà di clichè. Raro insieme, per specialista.	-	500
2284	☒/(*)/△	PROVINCE NAPOLETANE 1861/62 - Bell'insieme di 12 lettere, 2 frontespizi e un frammento con alcune pregevoli affrancature e interessanti annulli. Alto valore di catalogo. Ex coll. Imperato.	-	250
2285	☒/△	PROVINCE NAPOLETANE/REGNO D'ITALIA 1862 - Interessante e raro insieme di 21 lettere e un frammento, tutte affrancate con IV emissione di Sardegna o Matraire dentellati di Regno, inviate dagli ex territori delle Province Napoletane nell'ottobre 1862, primo mese di introduzione di francobolli sardi. Insieme di difficile reperibilità e di grande interesse per lo specialista. Ex coll. Imperato.	-	1.500
2286	☒	PARMA 1852/1859 - Cinque lettere e due giornali con affrancature del periodo. Notate alcune buone/ottime presenze e due certificati Diena. Elevato valore di catalogo, qualità mista. Ottimo per dettaglio, occasione.	61.000+	1.000
2287	☒	STATO PONTIFICIO 1852/1855 - Bell'insieme di 8 lettere variamente affrancate da Roma, tutte con il francobollo annullato a penna o con datario + penna, tutte firmate da noti periti. Interessanti. Ex coll. Imperato.	-	200
2288	*/☉	STATO PONTIFICIO 1852/1868 - Accumulazione di centinaia di francobolli nuovi e usati del periodo, in un piccolo classificatore. Notate diverse e rare presenze, qualità mista. Elevatissimo valore di catalogo, solo indicativo, in quanto diversi esemplari non sono stati conteggiati. Ottimo per studio o dettaglio.	100.000+	1.500
2289	**/*/(*)	STATO PONTIFICIO 1852/1868 - Piccolo insieme di francobolli nuovi del periodo (2,2B,3A,4A,7b,13,16,26,28,29C), generalmente di buona e ottima qualità. Un cert. Avanzo.	3.500+	150
2290	☒	STATO PONTIFICIO 1853/1869 - Bell'insieme di 24 lettere affrancate del periodo, montate in fogli artigianali e/o da esposizione. Quasi tutte hanno francobolli perfetti e sono firmate e classificate da noti periti. Provengono dalla collezione Imperato.	13.000	400
2291	☒	STATO PONTIFICIO 1854/1870 - Bell'insieme di 21 lettere affrancate del periodo, montate in fogli artigianali e/o da esposizione. Ottima qualità generale, quasi tutte classificate e/o firmate da noti periti. Provengono dalla collezione Imperato.	8.500+	300
2292	☒	STATO PONTIFICIO 1867/1869 - Bell'insieme di 10 lettere e 2 frontespizi, con affrancature del periodo dirette in Francia. Notate alcune varietà. L'insieme è montato in fogli da esposizione. Qualità generalmente ottima. Ex coll. Imperato.	10.700	400

2293	⊙/△	SARDEGNA 1855 - 5 cent. verde smeraldo, quattro esemplari e una coppia di diverse tinte (13d,13e,13f), tutti usati o su frammento, di ottima qualità generale. Tutti firmati da noti periti.	7.000+	350
2294	⊙/△	SARDEGNA 1857/1858 - 5 cent. verde mirto, sei esemplari di diverse tinte (13A,13Aa,13Ab), tutti usati o su frammento, di ottimo aspetto. Quasi tutti firmati da noti periti. Alto valore di catalogo.	9.800	300
2295	*/(*)	SARDEGNA 1858/1863 - Interessante insieme di prove di macchina della IV emissione, con stampe multiple, anche di valori diversi, e stampe recto-verso.	-	100
2296	⊠	SARDEGNA 1861/1863 - Bellissimo insieme di 15 lettere con affrancature del periodo, tutte indirizzate in Svizzera. Notate non comuni ed interessanti presenze. Ex collezione Imperato.	-	750
2297	⊠	SARDEGNA INCOMING MAIL 1783/1866 - Bell'insieme di 3 lettere affrancate (Bayern e Thurn und Taxis), e 11 prefilateliche/non affrancate dirette nel Regno di Sardegna. Interessante insieme con alcune pregevoli presenze. Ex coll. Hess.	-	500
2298	⊠/△	SARDEGNA-CONTEA DI NIZZA 1840/1860 - Collezione di buste e frammenti con annulli della Contea. Sono presenti diversi esemplari di pregio e lettere rare. Ottimo per studio o per dettaglio.	44.000+	1.500
2299	*/⊙	SICILIA 1859 - Bell'insieme di otto esemplari di pregio, nuovi o usati, con lievi difetti, tutti classificati da Manzoni e/o altri noti periti.	14.000+	350
2300	⊙	SICILIA 1859 - Bell'insieme di sette esemplari del 2 grana usati, classificati e firmati da noti periti. Ottima qualità.	3.400	150
2301	*/⊙	TOSCANA 1851/1860 - Collezione/accumulazione di centinaia di esemplari usati del periodo, divisi e classificati in base alle tinte. Alcuni esemplari firmati da noti periti, quattro certificati Manzoni. Qualità mista, esemplari originali. Valutazione di catalogo approssimativa per difetto, ottimo per dettaglio e/o studio.	170.000+	3.000
2302	⊙	TOSCANA GOVERNO PROVVISORIO 1860 - Quattro esemplari dell'emissione usati, tutti perfetti. Notato 5 cent. con linea di riquadro verticale a sinistra. Qualità lusso, firmati Ferrario.	2.420+	200
2303	⊠	ANTICHI STATI ITALIANI 1830/1870 - Eccezionale accumulazione/collezione di centinaia di lettere affrancate e non del periodo, in due grandi raccoglitori. Sono presenti molte lettere con destinazioni tra gli Antichi Stati Italiani e l'estero e viceversa, inoltre una parte di lettere scambiate all'interno dell'Italia in periodo preunitario. Quest'interessante e irripetibile insieme proviene dalla collezione Mentaschi e diversi documenti sono stati esposti e/o pubblicati. Occasione per lo studioso, ottimo anche per eventuale dettaglio.	-	5.000
2304	*/(*)/⊙/△	ANTICHI STATI ITALIANI 1852/1859 - Bell'insieme di francobolli medi e rari degli Antichi Stati Italiani, nuovi e usati, in parte difettosi, in parte perfetti, quasi tutti con certificati o attestazioni peritali. Elevatissimo valore di catalogo, base simbolica. Ottimo per dettaglio.	115.000+	2.000
2305	⊠	PREFILATELIA/ANTICHI STATI ITALIANI 1830/1866 - Bell'insieme di 20 lettere, prevalentemente non affrancate, ed un frammento, con interessanti e non comuni presenze.	-	1
2306	⊠/△	REGNO D'ITALIA COLLETTORIE 1870/1895 - Collezione di 102 tra lettere e frontespizi (pochi), con annulli di collettorie differenti in un raccoglitore. Notate diverse interessanti e rare presenze. Insieme di difficile reperibilità e sottoquotato. Ottimo per studio o dettaglio. Proviene dalla collezione Gallenga.	-	500
2307	**/*	REGNO D'ITALIA 1862/1945 - Ben avviata collezione di francobolli nuovi del periodo in due album Abafil. I francobolli sono per la per la grandissima parte con gomma integra. Qualità mediamente ottima. Sono presenti molte serie di pregio con diversi certificati peritali: Bolaffi, Diena, Sorani. Elevatissimo valore di catalogo, di sicuro interesse.	100.000+	5.000
2308	**/*	REGNO D'ITALIA 1879/1942 - Bell'inizio di collezione di francobolli nuovi del periodo in un album Bolaffi, quasi tutti con gomma originale integra. Qualità generalmente ottima, due certificati. Buon valore di catalogo.	17.000+	750
2309	**/*/⊙	REGNO D'ITALIA 1901/1926 - Floreale, splendido insieme di 22 esemplari con varietà, nuovi e usati, di ottima qualità.	-	150
2310	**/*	REGNO D'ITALIA 1901/1942 - Collezione ben avviata di francobolli nuovi del periodo, in due eleganti album Bolaffi. Sono presenti molte serie di pregio, nella gran parte con gomma integra. Qualità selezionata. Buon valore di catalogo, ottimo per dettaglio.	28.000	1.250
2311	**/*/⊙	REGNO D'ITALIA 1906/1919 - Splendido insieme di 45 esemplari delle serie Leoni, anche in blocchi, con appariscenti varietà. Alto valore di catalogo.	-	200

2312	**/*/*	REGNO D'ITALIA 1908 - Bell'insieme di varietà della serie Michetti (83/85), buon valore di catalogo.	-	150
2313	**/*	REGNO D'ITALIA 1908/1925 - Lotto di 29 francobolli della serie Michetti, soprastampati e non, con interessanti e non comuni varietà.	-	100
2314	**/*/*	REGNO D'ITALIA 1921 - Collezione specializzata sull'emissione Dante Alighieri (116/118), comprendente numerose ed interessanti varietà di pregio. Dodici certificati, alto valore di catalogo. Merita esame.	-	1.000
2315	**/*	REGNO D'ITALIA 1921 - Dante (116/118), bell'insieme di francobolli dell'emissione, per lo più con varietà, anche di pregio, gomma originale/integra, perfetti e di ottima qualità.	-	350
2316	**	REGNO D'ITALIA 1922 - Mazzini, serie completa (128/130), blocchi di otto esemplari, gomma originale integra, perfetti.	1.550	75
2317	**/*/*	REGNO D'ITALIA 1923/1925 - Michetti soprastampati, splendido insieme di 31 esemplari con varietà, catalogate e non.	-	150
2318	**/*	REGNO D'ITALIA 1924 - Anno Santo, i primi 5 valori della serie non dentellati (169c/173c), in blocchi di quattro, gomma originale, integra per i due esemplari inferiori, perfetti e molto freschi. G.Oliva/Ferrario. Unite altre tre varietà della serie.	5.000+	200
2319	**	REGNO D'ITALIA 1929 - Sette esemplari della serie Imperiale con belle varietà di stampa e/o dentellatura, gomma originale integra, perfetti. Un cert. Caffaz.	-	100
2320	**/*/*	REGNO D'ITALIA 1929 - Splendido insieme di 28 esemplari della serie Imperiale con varietà (245b,245faa,247faa,251b), di cui una non catalogata. A.Diena/Ferrario.	3.800+	175
2321	**/*	REGNO D'ITALIA 1929/1930 - Interessante insieme di 36 esemplari del periodo, anche ripetuti, tutti soprastampati manualmente "T", in rosso o in ero, per uso come segnatasse d'emergenza, principalmente nuovi.	-	50
2322	☒	REGNO D'ITALIA 1934 - Tre buste ed una cartolina affrancate con i primi quattro valori di posta ordinaria delle serie Mondiali di Calcio (357/360). Ottima qualità.	1.080	50
2323	☒	REGNO D'ITALIA 1938/1940 - Una cinquantina di lettere, tutte affrancate con francobolli della serie Impero, con alcune discrete presenze. Ottimo inizio di collezione.	-	50
2324	☒	REGNO D'ITALIA AVVISI DI RICEVIMENTO 1840/1945 - Bell'insieme di oltre cento ricevute di ritorno, per lo più affrancate con francobolli del periodo, con ottima varietà di tipologie di modulistica, in un raccoglitore. Ottimo inizio di collezione o per dettaglio, merita esame.	-	200
2325	☒/△	REGNO D'ITALIA NAVIGAZIONE 1920/1944 - Oltre 100 documenti postali con annulli di navi del periodo in parte ripetuti, e una decina di frammenti. Materiale prevalentemente italiano. Notate alcune buone presenze, ottimo come inizio di collezione o per dettaglio. Di sicuro interesse per lo specialista.	-	500
2326	**/*	REGNO D'ITALIA PUBBLICITARI 1924/25 - Dieci valori dell'emissione (1/3,11/12,16,18,20/21), gomma originale/integra, perfetti e molto freschi.	-	150
2327	**	REGNO D'ITALIA PUBBLICITARI 1924/25 - Lotto di 10 esemplari nuovi differenti, gomma originale integra, perfetti. Firmati Ferrario. Ottima qualità.	1.440+	80
2328	(*)	REGNO D'ITALIA SAGGI 1863 - Bell'insieme di 33 saggi Grazioli, di diverso importo e colore, di stampa o di carta, nuovi senza gomma come sempre, ottima qualità generale. Molti esemplari firmati Sorani. (cat.Unificato € 8.700).	-	1.000
2329	(*)	REGNO D'ITALIA SAGGI 1863 - Ventidue esemplari dell'emissione De La Rue, tutti soprastampati "saggio", come consueto ritagliati lungo la dentellatura, nuovi senza gomma/applicati su cartoncino.	-	100
2330	**/*	REPUBBLICA SOCIALE ITALIANA 1943/1944 - Bel lotto di francobolli del periodo con interessanti ed anche non comuni varietà. Di sicuro interesse, ottimo per dettaglio.	-	150
2331	**/*	REPUBBLICA SOCIALE ITALIANA 1943/1944 - Piccolo insieme di esemplari del periodo con varietà di soprastampa.	-	100
2332	**/*	REPUBBLICA SOCIALE ITALIANA/LUOGOTENENZA 1943/1945 - Sette francobolli del periodo con evidenti varietà. Ottima qualità.	-	1
2333	(*)	LUOGOTENENZA 1945 - Lupa di Bari (515,515A), bell'insieme di 12 esemplari con differenti varietà, senza gomma come sempre, perfetti e di ottima qualità.	-	100

2334	☒	REPUBBLICA INTERI POSTALI 1992/1995 - Bell'insieme di due buste e tre cartoline, tutte affrancate con ritagli di interi postali. Insieme moderno, ma non comune.	-	40
2335	☒	REPUBBLICA ITALIANA 1945/1952 - Una settantina di lettere affrancate del periodo, tra cui una cinquantina di aerogrammi con qualche interessante destinazione.	-	50
2336	**/*/☉/☒	REPUBBLICA ITALIANA 1945/1954 - Collezione di francobolli con specializzazioni di dentellatura e filigrana, nuovi ed usati del periodo, montati in 5 grandi classificatori artigianali. Generalmente qualità ottima, francobolli classificati dal collezionista da verificare. Sono presenti molti francobolli di pregio, anche certificati. Necessita visione dal vivo per controllo e verifica. Altissimo valore di catalogo. Di sicuro interesse per lo studioso o il professionista.	-	2.500
2337	☉	REPUBBLICA ITALIANA 1945/1954 - Collezione di francobolli usati di posta ordinaria in fogli d'album. Notata la serie Ginnici, con annulli originali, cert. Diana. Ottima qualità generale.	-	100
2338	**	REPUBBLICA ITALIANA 1945/1961 - Avviata collezione di francobolli nuovi del periodo, in un album Falcon. Qualità generalmente ottima, notati pacchi in concessione filigrana ruota e Risorgimento, entrambi con certificato ed altre discrete presenze.	-	250
2339	**	REPUBBLICA ITALIANA 1945/1964 - Avanzata collezione di francobolli nuovi del periodo in album Marini. Qualità generalmente ottima.	-	250
2340	**	REPUBBLICA ITALIANA 1945/1964 - Collezione completa di francobolli nuovi del periodo di posta ordinaria, espressi e posta aerea, senza il Gronchi rosa, in album Marini. Buona qualità.	-	500
2341	**	REPUBBLICA ITALIANA 1945/1966 - Collezioni di francobolli nuovi del periodo, in un album Marini. Sono presenti: posta ordinaria, senza Gronchi rosa e Ginnici; il 100 lire Democratica e il 20 lire Erp sono linguellati; posta aerea, espressi, segnatasse ruota e stelle, pacchi postali ruota e stelle, senza cavallino e 300 lire; pacchi in concessione stelle, il 110 lire linguellato; recapito autorizzato. Qualità generalmente ottima, gomma integra. Diversi esemplari firmati.	-	300
2342	**	REPUBBLICA ITALIANA 1945/1970 - Collezione completa di posta ordinaria (mancano solo 30 e 100 lire Democratica e Gronchi rosa) con pochi servizi, in due album Marini, generalmente di ottima qualità.	-	300
2343	**	REPUBBLICA ITALIANA 1945/1972 - Ben avviata collezione di francobolli ordinari del periodo (senza Democratica, Romana e Gronchi rosa) e con qualche servizio, in fogli d'aggiornamento Marini, in un album.	-	350
2344	☉/☒	REPUBBLICA ITALIANA 1945/1977 - Collezione di francobolli di posta ordinaria, aerea ed espressi, usati in tre album Marini. Manca solo il Gronchi rosa, i Ginnici hanno annulli di favore. Vi sono all'interno della collezione numerose buste con interessanti affrancature e destinazioni del periodo. Merita esame.	-	100
2345	**/*	REPUBBLICA ITALIANA 1945/1978 - Collezione completa di francobolli nuovi di posta ordinaria, senza Gronchi rosa, in un album Marini. Dei servizi sono presenti posta aerea, espressi, posta pneumatica e segnatasse 8 lire stelle. Qualità generalmente ottima, quasi tutti gomma integra.	-	400
2346	☉	REPUBBLICA ITALIANA 1945/1990 - Collezione avanzatissima di francobolli usati del periodo, senza Gronchi rosa e con Ginnici nuovi, in 2 album Marini. Buona qualità.	-	80
2347	**/*/☉/☒	REPUBBLICA ITALIANA 1946/1950 - Collezione ben avviata con specializzazioni del 100 lire Democratica, nuovi, usati e su busta, in due classificatori artigianali. Generalmente di ottima qualità e classificati dal collezionista. Allegati alcuni certificati. Necessita visione dal vivo per controllo. Alto valore di catalogo. Di sicuro interesse per lo studioso o per dettaglio. Base di partenza simbolica.	-	1.000
2348	**/*	REPUBBLICA ITALIANA 1946/1979 - Ben avviata collezione di francobolli nuovi del periodo, generalmente gomma integra, in un album.	-	100
2349	**	REPUBBLICA ITALIANA 1949/1969 - Bell'insieme di serie pregiate del periodo, per lo più in blocchi di 4 angolo di foglio, gomma originale integra, perfetti. Alcuni esemplari con gomma bicolore. Ottimo per dettaglio.	-	200
2350	**/*/☉	REPUBBLICA ITALIANA 1955/1957 - Collezione di francobolli con specializzazioni di dentellatura e filigrana, oltre numerose varietà, nuovi ed usati del periodo stelle, montati in due album artigianali. Qualità generalmente ottima e francobolli classificati dal collezionista da verificare. Alto valore di catalogo. Di sicuro interesse per lo studioso ed il professionista. Necessita esame dal vivo per controllo e verifica.	-	1.000

2351	**/⊙/☒	REPUBBLICA ITALIANA 1970/2010 - Bell'insieme di francobolli del periodo, tra cui diverse ed interessanti varietà anche certificate. Divertente ed ottimo anche per il dettaglio.	-	200
2352	**	REPUBBLICA ITALIANA FALSI PER POSTA 1999/2015 - Interessante insieme di falsi per posta dell'emissione Donna nell'arte e Busta che vola, anche ripetuti. Non comuni.	-	75
2353	☒	REPUBBLICA ITALIANA FRANCHIGIE 1960/2000 - Enorme lotto di buste non affrancate, viaggiate in franchigia, in due scatoloni. Per studioso o specialista.	-	1
2354	☒	REPUBBLICA ITALIANA PACCHI IN CONCESSIONE 1955/1985 - Eccezionale collezione di circa novanta moduli per multe ai corrieri (mod. 168B), affrancati con le speciali marche e i francobolli per pacchi postali usati interi, spesso in grandi blocchi, in tre eleganti album. Notati oltre centotrenta esemplari dei valori da 50 lire, 75 lire e 110 lire rosa, con filigrana ruota o stelle. Sono presenti inoltre numerose bollette con le marche intere annullate "il controllore", nonché bollette e bollettini vari. Si tratta della più vasta collezione del settore finora sviluppata, da esposizione. Insieme unico ed irripetibile per specialista o per dettaglio. Altissimo valore di catalogo.	-	5.000
2355	☒	REPUBBLICA ITALIANA PRIORITARIA 1990/2000ca - Accumulazione di centinaia di buste affrancate in uno scatolone. Per specialista o studioso.	-	1
2356	**/⊙	REPUBBLICA ITALIANA SERVIZI 1945/1991 - Collezioni di francobolli con specializzazioni di dentellatura e filigrana del periodo, nuovi ed usati, in tre album artigianali. Qualità generalmente ottima e classificati dal collezionista, ma da verificare.	-	200
2357	☒	REPUBBLICA ITALIANA STORIA POSTALE - Enorme accumulazione di migliaia di buste affrancate con TP LABEL di anni recenti, in quattro scatoloni. Grande varietà di combinazioni. Per specialista o studioso.	-	1
2358	☒	REPUBBLICA ITALIANA STORIA POSTALE 1960/1990 - Grande insieme di buste tassate con timbri meccanici o manuali, rispedito al mittente o insufficientemente affrancate, in uno scatolone. Materiale moderno, ma di non facile reperibilità. Per specialista o studioso.	-	1
2359	☒	REPUBBLICA ITALIANA STORIA POSTALE 1960/1990 - Lotto di buste del periodo, variamente affrancate tutte con timbro "T" o "TS.", per affrancature insufficienti, in una grande scatola. Per specialista o studioso.	-	1
2360	☒	REPUBBLICA ITALIANA STORIA POSTALE 1980/2000 - Insieme di buste di grande formato variamente affrancate con i valori della serie Castelli d'Italia, in uno scatolone. Lotto divertente, con non comuni combinazioni. Per specialista o studioso.	-	1
2361	☒	REPUBBLICA ITALIANA STORIA POSTALE 1980/2000ca - Enorme lotto formato da migliaia di buste variamente affrancate con la serie ordinaria dei Castelli d'Italia, in quattro grandi scatoloni.	-	1
2362	☒	REPUBBLICA ITALIANA STORIA POSTALE 1990/1999 - Enorme collezione formata da diverse centinaia di buste affrancate con francobolli commemorativi, in 32 grandi raccoglitori, in 5 scatoloni. Notate varietà di usi, tariffe e combinazioni multiple anche rare. Per specialista, ottimo anche per dettaglio.	-	300
2363	**	REPUBBLICA ITALIANA VARIETA' 1945/2009 - Bell'insieme di 50 francobolli del periodo, con varietà di stampa o dentellatura, nuovi, gomma integra, perfetti. Ottima qualità. Alto valore di catalogo.	-	200
2364	**	REPUBBLICA ITALIANA VARIETA' 1945/2010 - Bellissimo insieme di 51 francobolli del periodo, tutti con varietà di stampa o dentellatura, nuovi, gomma originale integra, perfetti. Ottima qualità. Alto valore di catalogo.	-	200
2365	**	REPUBBLICA ITALIANA VARIETA' 2000/2010 - Bella collezione di varietà del periodo in un album Marini. Sono presenti 127 esemplari, di ottima qualità, con alcuni certificati. Ottimo per dettaglio. Elevato valore di catalogo.	-	600
2366	**/⊙	AMG VG 1945/1947 - Bell'insieme di 14 francobolli, nuovi ed usati, con varietà, anche rare, perfetti. Ottima qualità, occasione. Tutti firmati Ferrario.	5.160	250
2367	**	AMG VG 1945/1947 - Collezione di francobolli nuovi del periodo in fogli d'album Marini, gomma integra, perfetti. Ottima qualità.	258	20
2368	*/⊙	AREA ITALIANA 1850/1950 - Ben avviata collezione di francobolli nuovi e usati del periodo in un vecchio album artigianale. Notate diverse serie di un certo pregio. Sono presenti una piccola parte di Antichi Stati, principalmente Regno d'Italia e Repubblica, alcune presenze di San Marino, Vaticano, Occupazioni e Isole dell'Egeo. Elevatissimo valore di catalogo. Da esaminare per la presenza di ossidazioni.	-	500

2369	☒	AREA ITALIANA 1876/1950 - Bell'insieme di 19 oggetti postali, con presenze non comuni. Interessante, merita approfondimento.	-	50
2370	**/*/☒	AREA ITALIANA 1881/1945 - Avviata collezione di francobolli nuovi, in gran parte gomma integra, montata in due bellissimi album artigianali. Qualità generalmente ottima e selezionata. Sono presenti: Levante, Fiume, Terre Redente e piccola parte di Occupazioni ed Emissioni Locali. Non si garantiscono le corrette posizioni/quotazioni inserite dal collezionista. Alto valore di catalogo, ottimo per dettaglio.	-	750
2371	**/*/☉	CORPO POLACCO 1946/1954 - Bell'inizio di collezione di francobolli del periodo, principalmente nuovi, in pagine d'album. Notate diverse e non comuni presenze, tutti i francobolli sono garantiti originali. Qualità generalmente ottima. Alto valore di catalogo.	-	350
2372	☒	TRIESTE A AMG-FTT 1945/1954 - Bell'insieme di lettere viaggiata e FDC Venetia, anche raccomandate, affrancate con francobolli e servizi soprastampati AMG-VG o AMG-FTT in un album. Notate alcune discrete presenze, ottimo anche per dettaglio.	-	150
2373	☒	TRIESTE A AMG-FTT 1947/1954 - Bella collezione di circa 150 lettere affrancate con francobolli ordinari e commemorativi soprastampati del periodo, in due raccoglitori. Qualità generalmente ottima, notate diverse interessanti e rare presenze. Ottimo inizio di collezione o per dettaglio, merita esame.	-	1.000
2374	☉	TRIESTE A AMG-FTT 1947/1954 - Collezione completa dei francobolli "tipo" usati del periodo, in pagine d'album Marini. Manca solo il 10 lire Lavoro. Ottima qualità. Alto valore di catalogo. Gli alti valori dei servizi firmati Ferrario.	-	350
2375	**	TRIESTE A AMG-FTT 1947/1954 - Collezione completa di francobolli nuovi, gomma originale integra, in pagine d'album Marini. Sono presenti anche le varietà: posta aerea n. 22A e 26A, pacchi postali 18A cert. E.Diena, segnata n.25A e recapito n. 5A. Qualità generalmente ottima, elevato valore di catalogo.	-	800
2376	☒	TRIESTE A AMG-FTT 1947/1954 - Collezione di oltre 150 lettere affrancate con francobolli del periodo montate in un album. Notate molte interessanti e rare presenze. Insieme di difficile reperibilità.	-	500
2377	☒/(*)	Fiume 1918/1920 - Bell'insieme di 12 buste ed un frontespizio con affrancature del periodo, alcune viaggiata, altre no. Ottima qualità. Da studiare. Alcune firmate G.Oliva.	-	300
2378	**	MONTENEGRO OCCUPAZIONE ITALIANA SEGNATASSE 1941 - 5 d. soprastampato, soprastampa spostata a sinistra, varietà non catalogata (4), blocco di 24 esemplari, gomma originale integra, perfetto. Cat. Sassone € 10.000, per i francobolli normali.	-	450
2379	*	OCCUPAZIONE AUSTRIACA FRIULI-VENETO 1918 - Piccolo ma interessante insieme di francobolli del periodo con interessanti varietà di soprastampa, ottima qualità, insieme di difficile reperibilità.	-	100
2380	**/*/☉	TERRE REDENTE 1918 - Piccolo insieme di francobolli del periodo, anche in blocchi, con qualche interessante presenza.	-	50
2381	**/*	TERRE REDENTE DALMAZIA 1919/1922 - Piccolo insieme di francobolli con interessanti e non comuni varietà di soprastampa, gomma originale/integra, ottima qualità. Buon valore di catalogo.	-	75
2382	**	TRIESTE ZONA B 1948/1954 - Collezione completa di francobolli nuovi del periodo, in pagine d'album Marini. Manca soltanto il foglietto Esperanto. Qualità ottima.	-	400
2383	*/☉	UFFICI POSTALI ALL'ESTERO 1874 - Cinque esemplari De La Rue con soprastampa "ESTERO" spostata (1g,1h,6g), nuovi o usati, buona/ottima qualità. Un cert. Chiavarello.	-	100
2384	**/*	AFRICA ORIENTALE ITALIANA 1938/1941 - Ben avviata collezione di francobolli del periodo, anche ripetuti in multipli, generalmente con gomma originale integra, in fogli d'album Marini. Notato 1 lira Fratellanza d'armi non emesso (A20).	-	150
2385	**/*	COLONIE ITALIANE 1893/1942 - Avviata collezione di francobolli nuovi del periodo in un elegante album artigianale. Qualità generalmente ottima, tutti pressochè con gomma originale integra. Sono presenti: Eritrea, Libia e Tripolitania. Alto valore di catalogo.	-	500
2386	*/☉	COLONIE ITALIANE 1901/1940 - Collezione ben avviata delle varie colonie in un vecchio album artigianale. Notate diverse serie di pregio, elevatissimo valore di catalogo. Da esaminare per la presenza di ossidazioni.	-	400

2387	*	COLONIE ITALIANE 1903/1943 - Bell'insieme di serie complete selezionate, gomma originale, lieve traccia di linguella, ottima qualità.	5.860	250
2388	**/*	COLONIE ITALIANE 1912/1942 - Avviata collezione di francobolli nuovi del perioso in un elegante album artigianale. Qualità generalmente ottima, tutti pressochè con gomma originale integra. Sono presenti: Emissioni Generali, AOI, Cirenaica, Egeo ed Isole. Alto valore di catalogo.	-	500
2389	**/*	EGEO E ISOLE DELL'EGEO 1912/1944 - Ben avviata collezione di francobolli nuovi del periodo in album Marini. Notati i giri completi dei francobolli ordinari e Ferrucci delle varie isole. Qualità generalmente ottima.	14.400+	700
2390	**/*/⊙	EGEO/CASTELROSSO/OLTRE GIUBA /AOI/EMISSIONI GENERALI 1912/1942 - Ben avviata collezione di francobolli in un album Marini. Buona qualità, ottimo per dettaglio.	22.500+	1.000
2391	**/*/⊙	ERITREA/SOMALIA 1893/1936 - Ben avviata collezione di francobolli in un album Marini. Buona qualità, ottima per dettaglio.	21.000+	1.000
2392	**	ISOLE DELL'EGEO 1930 - Ferrucci, giro completo delle 14 isole, compreso Castelrosso e i tre valori di posta aerea dell'Egeo, nuovi, gomma originale integra, perfetti. Quasi tutti bordo di foglio, ottima qualità.	2.000	125
2393	**	ISOLE DELL'EGEO 1932 - Garibaldi, giro completo delle 14 isole, compreso Castelrosso e la serie di posta aerea dell'Egeo, tutti gomma originale integra, perfetti, montati in fogli Bolaffi. Qualità eccellente.	12.050	1.000
2394	**	ISOLE DELL'EGEO 1932 - Garibaldi, giro completo di 14 isole, compreso Castelrosso, nuovi, gomma originale integra, perfetti. Otto valori dell'emissione di Caso hanno lieve traccia di linguella. Qualità ottima.	9.160	600
2395	**/*/⊙	LIBIA/TRIPOLITANIA/CIRENAICA 1912/1934 - Ben avviata collezione di francobolli del periodo in un album Marini. Buona qualità, ottimo per dettaglio.	10.000+	500
2396	**	OCCUPAZIONE BRITANNICA 1948/1951 - Le tre emissioni dell'occupazione dell'Eritrea con segnatasse (1/13,14/26,27/33,Tax1/5,6/10), e le tre emissioni dell'occupazione della Tripolitania con segnatasse (1/13,14/26,27/34,Tax1/5,6/10), nuovi, gomma originale integra, perfetti. Molto belli e montati in pagine d'album.	1.990	150
2397	✉	OCCUPAZIONE BRITANNICA COLONIE 1948/1950 - Bell'insieme di nove lettere/cartoline viaggiare, affrancate con francobolli soprastampati delle varie emissioni.	3.000	150
2398	**	SOMALIA AFIS 1950/1960 - Collezione completa di francobolli nuovi, tutti con gomma originale integra, in un elegante album artigianale. E' presente il foglietto n. 1 con soprastampa FAC SIMILE, firmato Ferrario. Ottima qualità. Alto valore di catalogo.	-	500
2399	**	SAN MARINO 1962/2014 - Collezione di francobolli e foglietti nuovi del periodo, in sei album Bolaffi. Ottima qualità. Buon valore di catalogo.	-	200
2400	**	SAN MARINO FOGLIETTI 1960/1970 - Accumulazione di foglietti nuovi del periodo, anche ripetuti, in un raccoglitore. Buon valore di catalogo.	-	100
2401	**	VATICANO 1929/2005 - Collezione completa di francobolli nuovi del periodo, gomma originale integra, perfetti, ottima qualità, in 4 album. Provvisoria cert. Bottacchi, Tobia cert. Bolaffi. Alto valore di catalogo.	-	1.500
2402	**/*	VATICANO VARIETA' 1934/2000 - Splendido ed importante insieme di francobolli nuovi del periodo, tutti con varietà anche non catalogate, montati su cartoncini d'asta. Materiale di altissima qualità, quasi interamente corredato da certificati di periti qualificati. Valore di catalogo altissimo. Ottimo per dettaglio, occasione.	-	4.000
2403	**	ROMANIA 1956 - Selvaggina, serie completa di 12 valori non dentellati (Yv.1488/1499), in fogli di 25 esemplari, nuovi, gomma originale integra, perfetti. Al foglio da 1,25 l. sono stati asportati due esemplari, di cui uno solo mancante. Ottima qualità.	2.000+	200
2404	**/*	FRANCIA 1903/2018 - Avviata collezione di francobolli nuovi del periodo in 2 album artigianali molto curati. Pochissimi esemplari con linguella nella primissima parte, qualità media eccellente. Alto valore di catalogo.	13.000+	750
2405	**	GERMANIA OCCIDENTALE/REPUBBLICA FEDERALE 1949/2010 - Collezione completa di francobolli, foglietti e minifogli del periodo, gomma originale integra, in un grande classificatore, ottima qualità. I foglietti arrivano fino al 2012. Alto valore di catalogo.	-	700
2406	**/*	GRAN BRETAGNA 1850/1950 - Accumulazione di francobolli, nuovi e usati, del periodo in un grande classificatore. Sono presenti molte ripetizioni e diversi francobolli con numero di tavola. Insieme non comune.	-	400

2407	**/*	LIECHTENSTEIN 1912/1979 - Avviatissima collezione di francobolli nuovi del periodo in un album Leuchtturm. Qualità generalmente ottima, notate diverse serie di pregio e qualche cert. Diena. Alto valore di catalogo.	16.000+	1.000
2408	**/*	MONACO 1891/1954 - Bella ed avviata collezione di francobolli nuovi del periodo in album Leuchtturm. Qualche esemplare linguellato nella prima parte, poi gomma integra. Sono presenti molte serie di pregio, qualità generalmente ottima.	13.400	1.000
2409	**/*/☉	TURCHIA 1863/1961 - Collezione di francobolli del periodo, per la gran parte nuovi, in pagine d'album Marini. Sono presenti diverse serie di pregio e non comuni. Qualità generalmente ottima. Alto valore di catalogo.	-	900
2410	**	EUROPA CEPT 1956/1984 - Collezione completa di tutti i francobolli e tutti i foglietti nuovi, con gomma integra, in sei eleganti album Bolaffi, in uno scatolone. Notato il raro foglietto di Liechtenstein, perfetto. Ottima qualità.	-	400
2411	☒	BRASILE POSTA AEREA 1930/1937 - Bell'insieme di 14 aerogrammi affrancati, tutti trasportati via Condor Zeppelin, con buone presenze. Pregevole insieme.	-	300
2412	**/*/☉	CANADA PROVINCE 1851/1947 - Collezione di francobolli nuovi e usati in un elegante album Leuchtturm, con buone presenze ed un cert. Raybaudi. Buona qualità e alto valore di catalogo.	-	300
2413	☒	CHINA 1895/1967 - Piccolo, ma interessante insieme di buste e cartoline del periodo ed una ricevuta bancaria. Merita esame, di sicuro interesse.	-	200
2414	☉	STATI UNITI 1861/1933 - Insieme di francobolli usati del periodo, tra cui 1 e 2 dollari Trans-Missisipi Exposition. Qualità mista.	-	300
2415	☒	STATI UNITI 1923/1939 - Lotto di 8 buste primo giorno FDC del periodo, inoltre 22 buste varie. Merita esame per dettaglio.	-	100
2416	**	TERRITORI ANTARTICI FRANCESI 1990/2000ca - Bell'insieme di 8 "Carnet de Voyage" del periodo, ottima qualità.	-	100
2417	☒	SCHEDE TELEFONICHE 1980/2000 - Enorme accumulazione/stock commerciale di diverse migliaia di schede telefoniche del periodo in sei grandi scatole/scatoloni. Insieme di difficile reperibilità per l'elevato quantitativo. Ottimo sia per collezione che per eventuale dettaglio.	-	1
2418	**	TEMATICA SPAZIO 1957/1994 - Collezione di francobolli nuovi, del periodo, a tema spaziale, montata in due album Bolaffi, titolati "I Protagonisti dello Spazio". Ottima qualità.	-	1

FINE DELLA VENDITA

FERRARIO

STUDIO LEGALE

DIRITTO CIVILE

(CONTRATTUALISTICA, RECUPERO CREDITI, INFORTUNISTICA STRADALE)

DIRITTO DI FAMIGLIA

(SEPARAZIONI, DIVORZI, GIUDICE TUTELARE)

DIRITTO DEL LAVORO

(IMPUGNAZIONE LICENZIAMENTI, DIFFERENZE RETRIBUTIVE, DEMANSIONAMENTO)

DIRITTO DELLE SUCCESSIONI

(REDAZIONE TESTAMENTO, CONTROVERSIE IN MATERIA SUCCESSORIA, DENUNCE DI SUCCESSIONE)

DIRITTO DELLE LOCAZIONI

(CONTRATTI DI LOCAZIONE, CONTRATTI DI COMODATO, PROCEDURE DI SFRATTO)

DIRITTO CONDOMINIALE

(CONTROVERSIE IN MATERIA CONDOMINIALE, IMPUGNAZIONE DELIBERE ASSEMBLEARI)

AVV. DR. PAOLO G. FERRARIO

AVV. DR. FEDERICO P. FERRARIO

VIA PIETRO MASCAGNI, 33 - 20122 MILANO

TEL 02.760.087.61 - FAX 02.760.089.39

EMAIL: avv.paoloferrario@tiscali.it - avv.federicoferrario@tiscali.it



MAZZALVERI & COMELLI SPA
IMPRESA COSTRUZIONI EDILI

C.so Italia 15, Milano, MI 20122
T.02. 8693416 - F.02. 86451466
Impresa@mazzalveri.it - www.impresamazzalveri.it



FERRARIO
Casa d' Aste

- Valutazioni e stime delle Vostre collezioni con acquisto immediato
- Stime con impegno d'acquisto o garanzia del "tutto venduto"
- Divisioni ereditarie
- Provvigioni agli intermediari
- Massima serietà e discrezione

Siamo interessati all'acquisto diretto o all'inserimento di collezioni,
lettere e francobolli rari

Prossime Aste Ferrario:
Febbraio/Marzo 2024

Potete contattarci all'indirizzo sotto indicato

Ferrario Aste S.r.l.
via Vallazze, 78 - 20131 Milano (IT)
tel. +39 02 49.53.57.20 - Fax +39 02 49.53.57.22
P. IVA 08778990963
info@ferrarioaste.com - www.ferrarioaste.com

